A UNIÃO

Ano CXXI
Número 124
R$ 1,00
Assinatura anual
R$ 160,00

João Pessoa, Paraíba - SEXTA-FEIRA, 27 de junho de 2014

121 ANOS - PATRIMÔNIO DA PARAÍBA

www.paraiba.pb.gov.br auniao.pb.gov.br facebook.co m/uniaogovpb Twitter > @uniaogovpb

copa 2014

FOTO: Rafael Ribeiro/CBF

Ensaio para o espetáculo

Equilíbrio, lances inusitados, dúvidas táticas, instabilidades técnicas. O treino de ontem entre titulares e reservas teve de tudo, inclusive um Felipão insatisfeito com muita coisa que viu da seleção. Foram quase 50 minutos para 2 X 2. CADERNO

LUIS SUÁREZ

Mordeu, vai ter que pagar

CONTUSÃO

Argentina fica sem Agüero

MATA-MATA

Emoção maior com pênaltis

Prefeitura aumenta salários em 6,5%

Os funcionários municipais foram informados ontem que a Prefeitura de João Pessoa concedeu aumento linear de 6,5% sobre os salários que recebem atualmente. O percentual é superior à inflação registrada nos últimos 12 meses. Também ontem foi anunciada a criação da data base, 30 de junho, para o funcionalismo. PÁGINA 3

2ºCaderno

FOTO: Divulgação

AFROLATINIDADE A DJ Kylt faz discotecagem hoje à noite em João Pessoa, com ritmos afrolatinos. PÁGINA 8

FOTO: Secom/PB

POTIGUARAS Artesãs potiguaras visitam hoje mostra de agricultura familiar em CG. PÁGINA 15

FOTO: Ortilo Antônio

Produção de leite cresce 35% na PB

Pesquisa do IBGE aponta a Paraíba como o 2º Estado com maior índice, 35,3%. O abate de aves cresceu 14,6%. PÁGINA 13

Aesa registra 'sangramento' dos açudes

Quatro açudes sangraram e sete estão com 90% da capacidade em várias regiões. Até agosto, haverá mais chuva. PÁGINA 14

Equipes fazem o controle de caramujos

Infestação de caramujos que anualmente acontece na cidade mobilizou ontem equipes da Prefeitura da capital. PÁGINA 3

clima & tempo

Fonte: INMET

Litoral	Cariri-Agreste	Sertão
Nublado com chuvas ocasionais	Nublado com chuvas ocasionais	Nublado com chuvas ocasionais
29° Máx. 23° Mín.	31° Máx. 19° Mín.	33° Máx. 21° Mín.

Informações úteis para a semana:

Moeda

DÓLAR	R$ 2,195 (compra)	R$ 2,196 (venda)
DÓLAR TURISMO	R$ 2,160 (compra)	R$ 2,330 (venda)
EURO	R$ 2,989 (compra)	R$ 2,991 (venda)

- Diocese de Cajazeiras lança selo do centenário. Página 14
- Cai número de acidentes durante o São João na PB. Página 15
- Prazo do IPVA da placa 8 termina segunda-feira. Página 15
- Senador Vital é o pré-candidato a governador do PMDB. Página 18

Fonte: Marinha do Brasil

Marés	Hora	Altura
ALTA	04h17	2.3m
baixa	10h24	0.3m
ALTA	16h41	2.2m
baixa	22h34	0.5m

Editorial

Futebol cibernético

Há quem considere os esportes, como o futebol, por exemplo, os substitutos modernos das antigas, sangrentas e mortíferas lutas travadas entre homens, com o único e cruel objetivo de divertir a plebe rude, fazendo-a se esquecer das mazelas sociais, além de gerar excedentes políticos para os governantes.

Neste sentido, entre os "antepassados" de Neymar e Messi, os mais famosos seriam os gladiadores da Roma Antiga leia-se Spartacus -, cujos combates entraram para a História, transformando o Coliseu em um monumento à estupidez, embora apenas a sua bela arquitetura seja hoje realçada.

Felizmente, apesar da existência dos campeonatos de "artes marciais mistas", essas sim, muito mais próximas das arenas romanas do passado, milhares de homens e mulheres em todo o mundo vão aos estádios não para aplaudirem o golpe de misericórdia no guerreiro derrotado, mas o gol – uma obra de arte.

Na Copa de Futebol (guerra mundial), nações de todos os continentes se enfrentam para decidir quem é a melhor do planeta, na modalidade. Os jogadores (guerreiros) são escolhidos entre os mais talentosos (bravos), e exibem-se para o povo (a torcida), pintando o corpo para a batalha.

Pois bem. Se os jogadores de futebol podem ser considerados o futuro do passado romano citado, aqueles em breve poderão ser suplantados por uma geração de atletas ultracontemporânea. São os robôs-jogadores, capazes de entrar em campo e disputar uma partida sem a interferência de humanos.

E os brasileiros, particularmente, os paraibanos, terão o privilégio de assistir às primeiras partidas, na América Latina, entre times formados exclusivamente por robôs humanoides. Os jogos estão previstos para acontecerem durante a realização, de 19 a 25 de julho deste ano, em João Pessoa, da RoboCup 2014.

A RoboCup, cuja abertura oficial de sua décima quarta edição será realizada no dia 30 deste mês, no Centro de Convenções de João Pessoa, é um dos mais sensacionais eventos de promoção da inteligência artificial do mundo, tendo como principal plataforma (daí o nome) o Futebol de Robôs.

É uma oportunidade raríssima e motivo de orgulho, para os paraibanos, poder ver de perto os gênios dos gênios da mais avançada tecnologia do mundo, no campo da robótica, que estarão reunidos pela primeira vez na América Latina, portanto também no Brasil, para disputar um campeonato de futebol de robôs.

A RoboCup 2014 é realizada pelo Ministério do Esporte e o Governo da Paraíba. A organização é da Sociedade Brasileira de Computação com a participação de universidades brasileiras. Daqui poderá sair a equipe de humanoides que, em 2050, enfrentará a seleção humana vencedora da Copa do Mundo da Fifa.

Artigo

Lau Siqueira - lausiqueira@gmail.com

A reabertura do Espaço Cultural

"Com urgência, por exemplo, devemos resgatar algumas das suas memórias e sepultar outras."

No próximo dia 4 de julho o Espaço Cultural da Paraíba estará reabrindo suas portas. O maior Espaço Cultural do país e o segundo maior do mundo retoma o caminho das suas possibilidades. Recebeu o grande e necessário investimento na sua história de 32 anos. Nunca havia passado por uma reforma tão substancial. Também não soube preservar-se da ação predatória do tempo. Já começava a oferecer perigos reais. O comprometimento da rede elétrica, por exemplo, já poderia ter provocado uma tragédia. Intervir no Espaço Cultural foi, portanto, um ato de necessária ousadia do governador Ricardo Coutinho. Mas, o fato é que a grande e necessária reforma é conceitual e não física.

Com urgência, por exemplo, devemos resgatar algumas das suas memórias e sepultar outras. Sobretudo, lá deve ser o espaço de todas as artes, todas as linguagens, todas as tribos. Um esteio de plena representação da diversidade cultural paraibana. Um ponto de convergência dos que fazem arte e produzem cultura. Os que produzem e reproduzem conhecimento. Um lugar assim não haverá de abrir as portas para a banalidade, para a estupidez. Será objeto de reflexão permanente um espaço que assume a potencialidade de conjugar os interesses e a lógica da produção criativa. Claro, com todos os seus problemas, todas as suas mazelas. Todas as infestações abstratas da humanidade.

Porém estamos aqui apenas no campo das ideias. E sabemos que nenhuma ideia sobrevive sem que uma experimentação prática seja começada. Não há mais espaço para uma instituição de cultura que não esteja inserida na sociedade com o claro objetivo de desenvolvê-la econômica, social, estética e politicamente. Não haverá uma condução possível das atividades do Espaço, se não a partir da harmonia entre suas diversas ilhas de conhecimento. Muito menos, sem que por lá as regiões paraibanas escrevam suas próprias histórias. Seja num Boi de Reis de Poço José de Moura, um aboio de São José dos Ramos ou a poesia de Manoel Monteiro.

A cultura contemporânea e a cultura erudita precisam, finalmente, se mirar de frente. Buscar os diálogos da diversidade do hip hop ao coco de roda, da literatura ao Sistema Estadual de Bibliotecas. Algo que poderá conduzir e semear novos frutos. Todavia, o momento é de disputa. Por isso mesmo "é preciso estar atento e forte". O pensamento precisa ter asas e ser claro para que possa ser visto nesta infinita noite da midiatização e da padronização dos costumes. Mas, com tantas leituras do mundo estaremos aptos a escrever uma nova história e permitir que essa história permaneça sendo escrita. No mais, para os bons entendedores basta a intensidade e a profundidade do silêncio.

Humor

Domingos Sávio - savio_fel@hotmail.com

UNInforme

Geovaldo Carvalho
geovaldo_carvalho@hotmail.com

ESTAGIÁRIOS DA JUSTIÇA ELEITORAL

Com um total de 1.298 candidatos inscritos, nesta capital e nas cidades de Campina Grande, Guarabira, Monteiro, Patos e Sousa, a Justiça Federal na Paraíba, através do Centro de Integração Empresa-Escola (CIEE), aplicará as provas de seleção para estagiários do curso de Direito neste domingo (29), das 8h às 12h, para preenchimento de vagas na sua sede e nas subseções judiciárias instaladas nesses municípios.

De acordo com o conteúdo programático divulgado no edital do concurso, serão abordadas questões sobre os diversos ramos do Direito: Constitucional, Administrativo, Civil, Processual Civil, Penal, Processual Penal, Tributário e Previdenciário, além de quesitos sobre Língua Portuguesa e Noções de Informática.

O edital na íntegra e os locais das provas estão disponíveis nas unidades do CIEE em João Pessoa e Campina Grande, e na sede e nas subseções da Justiça Federal paraibana, bem como nos endereços www.ciee.org.br e www.jfpb.jus.br, no item Concursos e seleções. Os candidatos deverão comparecer a esses locais com antecedência mínima de 15 minutos.

Segundo o edital, nesta segunda-feira (30) será divulgado o gabarito provisório da prova objetiva, com prazo para recurso até o próximo dia 1º, enquanto o resultado definitivo sairá no dia 18 de julho.

ARMADILHA

Um grande buraco no meio da pista, por trás do Terminal Rodoviário de João Pessoa, quase debaixo do viaduto de Bayeux, está fazendo a festa dos borracheiros. Caiu nele é pneu estourado na certa, além de outras avarias na jante e na estrutura do veículo. Pela mesma via passam ônibus que chegam à Rodoviária, mas a gravidade do problema não despertou o interesse dos responsáveis pela conservação.

MEIO AMBIENTE EM DEBATE

O Centro de Ciências Humanas e Agrárias da Universidade Estadual da Paraíba (UEPB), localizado no Campus IV, em Catolé do Rocha, realiza nos dias 3 e 4 de julho, o 3º Encontro de Ecologia e Meio Ambiente, que reunirá renomados pesquisadores da Paraíba e tem como tema central "Ecologia e Biodiversidade".

O evento tem como objetivo debater os problemas ambientais, fatores abióticos, manejo e conservação do solo, fontes renováveis de energia, reciclagem de resíduos sólidos e uso da água na agricultura irrigada, por meio de palestras e minicursos. Serão debatidos temas como "Culturas Oleaginosas no clima Semiárido" e "Biodiversidade e Recursos Genéticos".

VALENDO

Sancionada no dia 23 de abril pela presidente Dilma Rousseff, já está em vigor desde o início da semana, o marco civil da internet, uma espécie de constituição do setor, que define os princípios para uso da rede, os direitos e os deveres de usuários e de provedores de serviços de conexão e aplicativos na internet. Pelo princípio, todo o pacote de dados que trafega na internet deve ser tratado de forma igual pelos provedores, sem discriminação quanto ao conteúdo, origem, destino, serviço, terminal ou aplicativo.

REFIS DA COPA

Pessoas jurídicas e físicas em débito com a Receita Federal e com a Procuradoria Geral da Fazenda Nacional estão no aguardo do chamado "Refis da Copa", para pagar o que devem. Principalmente pessoas físicas que não vem conseguindo pagar Imposto de Renda, já que a não correção da tabela em patamares adequados à inflação reinante vai levando parte considerável da renda do trabalhador.

NA PBTUR

Ranyere Paulino é o novo diretor-administrativo da Empresa Paraibana de Turismo-PBTur. Irmão do ex-secretário de Planejamento e pré-candidato a deputado, Ricardo Barbosa, Ranyere tem luz própria e sempre se destacou nas promoções de eventos, inclusive fora da Paraíba. Ele substitui o jornalista William Tejo.

FEITO À ORDEM

A Justiça determinou, em caráter concessão de antecipação de tutela, a reintegração imediata da gerente da agência do Santander, da Epitácio Pessoa, Daieny Teixeira Guimarães, a seu posto de trabalho, decisão que inclui a reativação do plano de saúde da funcionária. Portadora de doença ocupacional e queixando-se de assédio moral e perseguição, acabou demitida, sem sequer passar por um exame demissional. Juiz da 2ª Vara do Trabalho de João Pessoa estabeleceu multa diária em caso de desobediência por parte do banco.

A UNIÃO
SUPERINTENDÊNCIA DE IMPRENSA E EDITORA
Fundado em 2 de fevereiro de 1893 no governo de Álvaro Machado

BR-101 Km 3 - CEP 58.082-010
Distrito Industrial - João Pessoa/PB
PABX: (083) 3218-6500 /
ASSINATURA-CIRCULAÇÃO: 3218-6518
Comercial: 3218-6544 / 3218-6526
REDAÇÃO: 3218-6511 / 3218-6509

SUPERINTENDENTE
Albiege Fernandes

DIRETOR ADMINISTRATIVO
Murillo Padilha Câmara Neto

DIRETOR TÉCNICO
Gilson Renato

EDITOR GERAL
Walter Galvão

EDITORA ADJUNTA
Renata Ferreira

CHEFE DE REPORTAGEM
Conceição Coutinho

EDITORES SETORIAIS: Geraldo Varela, Carlos Cavalcanti e Alexandre Macedo

EDITORES ASSISTENTES: Carlos Vieira, Emmanuel Noronha, José Napoleão Ângelo, Marcos Lima e Marcos Pereira

PROJETO GRÁFICO: Ricardo Araújo, Fernando Maradona e Klécio Bezerra

Servidor municipal de João Pessoa tem reajuste de 6,5%

Também foi definada a data base da categoria para o dia 30 de junho

O prefeito de João Pessoa, Luciano Cartaxo, anunciou ontem um reajuste linear de 6,5% nos salários dos servidores municipais. O percentual é superior à inflação registrada nos últimos 12 meses, que foi de 6,08%, segundo o Índice Nacional de Preços ao Consumidor (INPC), o que, reforça o gestor, representa um ganho real para os profissionais. Este é o segundo reajuste com ganhos acima da inflação concedido pelo Governo Municipal em um ano e meio.

O reajuste salarial vai representar a injeção de mais R$ 1,2 milhão na economia do Município. O montante foi definido após cinco rodadas de negociações com os sindicatos que representam a categoria. Outra iniciativa da Prefeitura de João Pessoa, em atendimento às reivindicações dos servidores, foi a definição da data base para novos reajustes, que será o dia 30 de junho.

Contabilizando-se o reajuste deste ano, a melhoria salarial dos servidores pessoenses foi de 15,02% ao longo de um ano e seis meses de governo, um ganho real de 5,82% acima da inflação. Neste mesmo período, com base no INPC, a inflação foi de 9,2%, contabilizando-se o índice até o mês de maio, o último fechado pelo instituto. A medida, segundo Cartaxo, é fruto de uma política de forte valorização dos servidores municipais.

O secretário de Articulação Política do Município, Lucius Fabiani, enfatizou que além dos ganhos salariais, a data base da categoria também foi uma conquista, fruto de compromisso assumido pelo prefeito de João Pessoa. "Esses ganhos são fruto do diálogo constante entre a administração municipal e o funcionalismo público", destacou.

O projeto que garante a data base será enviado hoje à Câmara de Vereadores pelo prefeito Luciano Cartaxo. Ele lembrou que a medida é uma conquista histórica dos servidores municipais.

Valorização

Essa é a segunda medida visando a valorização dos servidores adotada pela Prefeitura de João Pessoa neste mês. A primeira foi a antecipação de metade do 13° salário dos profissionais. A iniciativa representou a injeção de R$ 31 milhões a mais na economia de João Pessoa. O benefício foi depositado na conta dos servidores no último dia 12. Além disso, os profissionais recebem seus salários sempre dentro do mês trabalhado.

FOTO: Ortilo Antônio

População foi orientada de como proceder, desde a coleta até o descarte final dos moluscos

CARAMUJO AFRICANO

Campanha conscientiza para disseminar molusco

Marcos Tadeu
mtleao@mail.com

Uma campanha com o objetivo de combater e conscientizar a população com relação à disseminação do caramujo africano foi lançada ontem pela Prefeitura Municipal de João Pessoa, por intermédio da Empresa Municipal de Limpeza Urbana (Emlur), Centro de Zoonoses e Secretaria de Saúde. O evento teve início, ontem à tarde, na Praia do Cabo Branco.

O trabalho foi realizado em dois pontos da Avenida Cabo Branco, onde foram registrados os maiores números da aparição da espécie. Vinte profissionais participaram da ação, que também teve caráter educativo. A população foi orientada sobre como proceder, desde a coleta até o descarte final dos moluscos.

O gerente de Vigilância Ambiental e Zoonoses, Nilton Guedes, explicou que a ação é para combater os caramujos, pois eles se proliferam com maior facilidade nesse período chuvoso. "Como é uma espécie invasora, é importante orientar a população sobre a maneira correta de proceder em suas residências, quando o molusco for encontrado, evitando que ele se prolifere, tornando-se uma praga, tendo em vista que a responsabilidade doméstica é da pessoa que reside no imóvel".

A prevenção da reprodução do caramujo africano pode ser feita a partir da limpeza dos terrenos, evitando-se desta forma o crescimento da vegetação, principal fonte de alimento do animal. Para o controle da espécie, é necessária a catação e o afogamento do caramujo com água e sabão dentro de uma vasilha.

CAPITAL

Semam realiza um trabalho preventivo em áreas de risco

Cardoso Filho
josecardosofilho@gmail.com

A Secretaria Municipal de Meio Ambiente está realizando trabalho de prevenção e corretivo nas áreas consideradas de risco em toda região de João Pessoa. "Estamos também identificando esses locais e orientando os moradores", disse o secretário Edilson Rodrigues Nóbrega.

Desde o início da semana as chuvas não param em João Pessoa e, como forma de um atendimento rápido em caso de suspeita de desmoronamento, a Semam vem mantendo uma parceria com a Defesa Civil Municipal com plantão de 24 horas para atender a população. Segundo Edilson Rodrigues, os locais que causam mais preocupação nessa época são o Bairro São José e comunidades próximas às encostas.

Árvores

Outra preocupação da Prefeitura Municipal, lembrou o secretário, é com relação à preservação das árvores na capital e, para isso, a Semam está realizando o plantio de mudas. Inicialmente, nas avenidas Ministro José Américo de Almeida (Beira Rio) e João Machado.

O secretário Nilton Nóbrega disse que até a tarde de ontem a Defesa Civil não havia registrado nenhum caso de repercussão em João Pessoa. "Estamos de plantão em parceria com a Defesa Civil", renovou. A Semam está funcionando das 7h às 22h atendendo pelo telefone 0800 281 9208, enquanto que a Defesa Civil, também atende durante 24 horas, no telefone 0800 285 9020.

ESTAGIÁRIOS DE DIREITO

Provas de seleção para a JFPB serão domingo

Com um total de 1.298 candidatos inscritos, nesta capital e nas cidades de Campina Grande, Guarabira, Monteiro, Patos e Sousa, a Justiça Federal na Paraíba, através do Centro de Integração Empresa-Escola (CIEE), aplicará as provas de seleção para estagiários do curso de Direito neste domingo (29), das 8 às 12h, para preenchimento de vagas na sua sede e nas subseções judiciárias instaladas nesses municípios.

De acordo com o conteúdo programático divulgado no edital do concurso, serão abordadas questões sobre os diversos ramos do Direito: Constitucional, Administrativo, Civil, Processual Civil, Penal, Processual Penal, Tributário e Previdenciário, além de quesitos sobre Língua Portuguesa e Noções de Informática.

Edital

O edital na íntegra e os locais das provas estão disponíveis nas unidades do CIEE em João Pessoa e Campina Grande, e na sede e nas subseções da Justiça Federal paraibana, bem como nos endereços www.ciee.org.br e www.jfpb.jus.br, no item concursos e seleções. Os candidatos deverão comparecer a esses locais com antecedência mínima de 15 minutos.

Segundo o edital, na segunda-feira (30) será divulgado o gabarito provisório da prova objetiva, com prazo para recurso até o próximo dia 1º, enquanto o resultado definitivo sairá no dia 18 de julho.

> Os candidatos aprovados vão preencher vagas na JFPB da capital e nas subseções judiciárias instaladas em outros municípios

DE MAIO PARA JUNHO

Índice de Confiança do Consumidor sobe

O Índice de Confiança do Consumidor (ICC) subiu 1% de maio para junho deste ano, passando de 102,8 para 103,8 pontos. O resultado positivo no mês, porém, é insuficiente para alterar a tendência de queda, iniciada em novembro do ano passado, do indicador.

Os dados foram divulgados ontem pelo Instituto Brasileiro de Economia (Ibre) da Fundação Getúlio Vargas (FGV) e indicam que, em junho, a avaliação dos consumidores com relação à situação atual melhorou ligeiramente, enquanto as expectativas em relação aos meses seguintes ficaram estáveis.

O Índice da Situação Atual (ISA) subiu 2,2%, indo a 109,6 pontos, enquanto o Índice de Expectativas (IE) apresentou uma variação de 0,1%, passando a 100,7 pontos.

Também o indicador que mede o grau de satisfação dos consumidores com a situação financeira da família avançou 2% em junho, passando de 105,1 para 107,2 pontos, influenciando positivamente o resultado do ICC deste mês.

O indicador, porém, "mantem-se ainda bastante abaixo da média histórica de 113,4 pontos", segundo o Ibre. Já a proporção de consumidores que avaliam a situação como boa aumentou de 19,2% para 21,6%, enquanto a dos que a julgam ruim aumentou em menor proporção: de 14,1% para 14,4%.

Um sinal da melhora da confiança do consumidor pode ser constatada com a diminuição da preocupação com relação ao orçamento.

PARAIBANO 2014

Bota e Raposa já se preparam para a final

No retorno aos treinamentos, Botafogo e Campinense, que fazem o jogo de volta da decisão do Estadual, no domingo (29), às 17h, no Estádio Amigão, um clima diferente toma conta dos finalistas da competição. Após vencer o primeiro desafio (3 a 0) os botafoguenses estão confiantes e tranquilos, já que podem até perder por dois gols de diferença para alcançar o bicampeonato. Na Serra da Borborema a preocupação da Raposa é fazer os gols necessários e não tomar, diante de um adversário que tem numa vantagem positiva. Nas hostes alvinegras, o treinador Marcelo Vilar deseja evitar o "já ganhou" e pedirá cautela, humildade, respeito e determinação para chegar ao título.

De acordo com o ex-técnico do Treze, a equipe ainda não ganhou nada e futebol se decide em campo. "Quero o grupo focado e com atenção nos últimos 90 minutos. Teremos um adversário tradicional e forte do futebol brasileiro que ainda está vivo e atuará em casa", comentou Vilar. Um dos destaques da equipe, o meia Doda - que fez o primeiro gol da goleada de 3 a 0 - sabe que não será fácil a partida de volta e prega respeito pelo rival. "Clássico é clássico e não tem nada ganho. Iremos encarar novamente uma equipe de qualidade e experiente, mas o Botafogo está preparado para o desafio", avaliou.

Confiança, otimismo e acreditar que ainda pode reverter a vantagem e obter o Paraibano em seus domínios. Este será o Campinense para o jogo de volta, diante do Botafogo, que brigará até as últimas para conseguir o título Estadual. A Raposa entrará reforçada com os retornos do goleiro Rodrigão e do volante Basílio, que cumpriram suspensões automáticas. Em compensação, não terá os volantes Édson Veneno e Wellington, que cumprirão suspensões. De acordo com o treinador Freitas Nascimento o time terá que superar e correr atrás do resultado, diante de um adversário que aproveitou as oportunidades e venceu a primeira batalha.

Ofertas
Bom a Bessa

Porque Bom a Bessa
é torcer pelo Brasil

Torcida Bom a Bessa
SUPERMERCADO Bom a Bessa
Você é a razão do nosso sucesso

Vem torcer com a gente!

PASTILHA SANITÁRIA SANY 25g
R$ 0,99

CERVEJA SKOL 350ml
R$ 1,49

MACARRÃO ESPAGUETE ALIANÇA
R$ 1,49

QUEIJO RALADO PAMPULHA 100g
R$ 2,25

REQUEIJÃO ISIS 200g
R$ 3,59

MARGARINA DELINE 250ml
R$ 1,59

TORRADA BAUDUCCO 140g
R$ 3,29

MARGARINA DELINE 500g
R$ 2,89

Carne
naquele precinho
Bom a Bessa

Fim de Semana com ofertas de carnes!

COXÃO MOLE
R$ 18,99/kg

COXA C/ SOBRECOXA
R$ 6,49/kg

ALCATRA
R$ 19,99/kg

Todo dia é dia de oferta!

Segunda-Feira é dia de comprar Pão

Terça - Feira é dia de comprar Frios

Quarta e Quinta é dia de comprar no Hortifruti

Sexta - Feira é dia de comprar Carne

Ofertas válidas até o dia 02 de Julho
ou enquanto durar os estoques

Rua Professora Luiza Simões Bertoline, 55 - Aeroclube,
CEP: 58036-630, João Pessoa-PB

Supermercado Bom a Bessa

DJ Kylt toca música eletrônica em show hoje, no Café Empório
Página 8

O Casamento da Quadrilha ocorrerá amanhã, na Praça Anthenor Navarro

Festejos alternativos

O Menor São João do Mundo prossegue, hoje à noite, oferecendo diversas atrações ao público e movimentando o Centro Histórico de João Pessoa

Rafael Andrade
rafaelandradecm@gmail.com

Como alternativa para quem não saiu da capital durante o período de festas juninas, o Coletivo Mundo está realizando mais uma edição do Menor São João do Mundo, que teve início no último sábado, dia 21, e vai até amanhã. Dentre as atrações de hoje, programadas para começar às 23h no Centro Cultural Espaço Mundo, estão os grupos Seu Pereira e Chico Correa e as apresentações da cantora Débora Malacar e do projeto musical de dubstep, Furmiga Dub, do produtor Fabiano Formiga. Os ingressos são vendidos apenas na hora ao preço de R$ 15,00 ou por R$ 10,00 colocando o nome na "lista amiga" do evento até as 23h.

A festa começa com a edição Forrobodó do Show Baile Muderno, projeto criado por Chico Correa que convida outros artistas paraibanos, com a banda Seu Pereira mais as participações de Débora Malacar e Fabiano Formiga. Logo depois tem início a discotecagem com um setlist de músicas de forró. "A discotecagem será feita por mim e Chico Correa, recheado de canções juninas além do nosso próprio repertório que contará com músicas inéditas", diz Fabiano.

Segundo Rayan Lins, um dos integrantes do Coletivo Mundo, o objetivo da festa junina é descentralizar a programação do São João em João Pessoa, que acontece paralelamente na orla de Cabo Branco. "Queremos criar mais uma alternativa para quem quer brincar nesse período junino aqui na capital, trazendo comidas típicas e músicas de forró, misturada à música alternativa e, assim, fazendo versões de clássicos do São João", explica.

Amanhã acontece o Casamento da Quadrilha às 22h na Praça Anthenor Navarro que, assim como a Formação da Quadrilha que aconteceu semana passada, juntam agentes culturais e o público em geral para participar da brincadeira. Uma hora depois é iniciado o show da banda Sonora Sambagroove no Espaço Mundo, encerrando o Menor São João do Mundo.

Serviço

- Centro Cultural Espaço Mundo
- End: Praça Anthenor Navarro, 53 - Varadouro, João Pessoa
- Lista amiga: http://coletivomundo.com.br/espacomundo/listaamiga/
- Mais informações: (83) 3021.8298 / comunicamundo@coletivomundo.com.br

FOTOS: Divulgação

A banda Sonora Sambagroove (ao lado) encerrará o evento. Outra atração é Chico Correa (abaixo), com discotecagem de músicas juninas

CULTURA POPULAR

Boi de Reis Estrela do Norte lança vídeo hoje mostrando indumentária

PÁGINA 6

TEATRO

Cia Boca de Cena comemorará 18 anos com evento em julho

PÁGINA 8

FOTOS: Divulgação

As novas indumentárias do grupo, que é do Bairro dos Novais, foram confeccionadas em oficinas culturais

O Boi de Reis Estrela do Norte lança, hoje, vídeo que apresenta as suas novas indumentárias

Gregório Medeiros
Especial para A União

Folguedo do universo popular na cultura do Nordeste paraibano, o Boi de Reis Estrela do Norte do Bairro dos Novaes lança, na manhã desta sexta, um vídeo que apresenta as novas indumentárias realizada através de oficinas culturais. Com patrocínio do Fundo de Incentivo a Cultura - Augusto dos Anjos (FIC), o vídeo está disponível no portal da Produtora Parahybólica Cultural para visualização nas redes sociais.

Coordenado pelo Mestre Pirralhinho, filho do Mestre João do Boi, o Folguedo, cujas origens nos remetem ao teatro popular medieval da península ibérica, possui rituais com elementos constitutivos e tradicionais que se expressam pela música e dança através de mestres emblemáticos da cultura popular. Ponte entre a manifestação cultural e a sociedade, o Cavalo Marinho consiste de uma variação do bumba meu boi e faz parte do ciclo de festejos natalinos, prestando homenagem aos Três Reis Magos.

As novas indumentárias do Boi de Reis Estrela do Norte foram costurada por Maria Estelita, mais conhecida como Estela, uma das participantes do grupo. O resultado deste trabalho foi apresentado recentemente na Praça Antenor Navarro, dentro do Projeto Circuito Cultural, realizado pela Secretaria de Estado da Cultura no mês de maio, que abrangeu os bairros do Varadouro e do Porto do Capim.

Tradição forte na Paraíba, historicamente, a brincadeira tem seus conhecimentos transmitidos por grupos históricos. José Vicente da Silva, filho do renomado Mestre João do Boi, é atual responsável pelo trabalho de salvaguardar a memória das tradições do Boi de Reis brincado na Paraíba. Fez parte dos trabalhos do Mestre Gasosa, em Bayeux, representando a personagem Dama. Esse histórico legitima o mestre a atuar na comunidade no qual está inserido fomentando a participação popular.

No caso de se apropriar das mídias digitais, Renata Abreu produtora desse projeto do Boi de Reis Estrela do Norte, destaca a importância de salvaguarda do patrimônio imaterial. "O Boi de Reis Estrela do Norte é um grupo que preserva a tradição do boi de reis na Paraíba. Utilizar as novas mídias amplia os diversos canais de interlocução com o público e se configura, também, como uma forma de proteção e fortalecimento dessa memória cultural" explica, a produtora.

Com personagens vivos e cheio de cores, chama a atenção de crianças, jovens e adultos por trazer personagens humanos e animais fantásticos na sua alegoria. No espetáculo, o efeito das fitas é apresentado por intermédio de movimentos rápidos e dançantes que enfeitam roupas e arcos adornando as histórias e canções já conhecidas da plateia. A apresentação recebeu os olhares precisos e delicados de Cecília Bandeira e Rafael Arques (Toca Estúdio Criativo).

O projeto contemplou ainda a realização da Oficina Folguedos Populares, ministrada pelo mestre em outubro de 2013, que contou com o apoio do Centro Cultural de Arte (Cearte).

Com patrocínio do FIC Augusto dos Anjos, o vídeo está disponível em portal para ser visto nas redes sociais

Coordenado pelo Mestre Pirralhinho, o grupo apresenta um folguedo originado no teatro popular medieval

José Nunes

Diácono, jornalista e do IHGP

Se todos fossem iguais a você

As palavras do agricultor Antônio Feliciano, do Sítio Timbaúba em Esperança, continuam ardendo no meu coração porque tocaram na minha moleza de servir ao próximo. O seu gesto de doação em favor dos acometidos pelas mesmas dores, atolados em idêntica situação de abandono para quem vive no campo, é sementes de ânimo, uma meizinha faltante para uma sincera reflexão sobre o modo de como caminho e sirvo a quem se recomenda.

O gesto do agricultor em doar mudas de árvores para o replantio nos sítios na região onde mora, deu-me um encolhimento no sentir, sendo chamado a ampliar o modo de servir ao meu irmão. Essas pequenas fruteiras distribuídas entre os agricultores contém um sentido profundo da consciência coletiva de partilha a qual emana quando se tem o olhar desviado da ganância.

A história de Antônio é simples. Agricultor que herdou dos antepassados o gosto de cultivar a terra, descobriu que poderia colocar uma semente no projeto de melhoria da qualidade de vida coletividade em seu redor. Fazendo sua parte mesmo em pequena dimensão, sabe que poderá contribuir para se ter vida saudável.

Em menos de cinco anos plantando e distribuindo mudas sem a intromissão dos agentes governamentais, exceto o indispensável assessoramento e apoio de extensionitas rurais na fase inicial, ele já repassou para as comunidades da redondeza, pelo menos dez mil espécies de fruteiras, plantas medicinais e nativas.

Quem desejar plantar um cajueiro no aceiro do roçado ou na beira da cacimba, ele oferece a muda. Aos que pretendem fazer o reflorestamento das encostas dos rios ou riachos, lá chega Antônio com as plantas que salvarão a área degrada.

Quando os vizinhos também querem formar seu canteiro de plantas medicinais, recorrem a este devotado agricultor que, além de fornecer todo material, ainda ensina as receitas caseiras aprendidas com seus pais.

Ah, Antônio! Se muitos fossem iguais a você, certamente viver no campo continuaria sendo algo profundamente prazeroso.

José Sena e João dos Anjos foram dois caboclos com os quais convivi e muito aprendi durante minha infância no sítio Tapuio, em Serraria. Ambos possuíam uma nesga de terra no aceiro do roçado de papai e, quando necessário, davam adjutório na preparação dos nossos plantios e nas nossas colheitas. Certa vez, escutei uma discussão entre ambos sobre manter ou não um cajueiro que ocupava espaço, onde seria feita a plantação de fumo.

Foi minha primeira aula de consciência ambiental. Houve a interferência de meu pai. Ganhou aquele que defendeu a preservação desse "pé de pau" porque pouco interferia no cultivo daquela lavoura.

Lembro-me disso agora quando conheço o agricultor Antônio executando um bonito projeto de produção e distribuição de mudas de árvores. Louvado seja quem age dessa maneira.

Não posso esconder a emoção quando falo dessa gente.

Evento

Circuito do Forró oferece forró e shows até amanhã nos bairros de Campina Grande

Com o slogan "Campina é toda São João", o Circuito do Forró, promovido pelo Governo do Estado, proporciona muita animação nos bairros da 'Rainha da Borborema' com shows de artistas regionais, trios de forró e quadrilhas juninas. O evento foi aberto no dia 23 e vai até amanhã. Hoje as atrações ficam por conta de Tom Oliveira e Forró Zueira na Rua Campo Sales, no bairro José Pinheiro, a partir das 18h, enquanto que amanhã, Sussa de Monteiro e Niedson Lua encerram o Circuito do Forró no bairro Malvinas às 15h30.

O vice-governador Rômulo Gouveia disse que a participação do público superou as expectativas. "A cidade sempre teve eventos de bairros, grandes quadrilhas e o Circuito do Forró é mais uma opção. Começamos mais cedo, pegamos dois dias com chuvas, mas elas são bem vindas, pois criamos uma estrutura de cobertura", ressaltou Rômulo. Ele estava acompanhado do procurador-geral do Estado, Gilberto Carneiro, e da deputada Eva Gouveia.

O coordenador do Circuito do Forró, Fábio Maia, também destacou que o evento é um sucesso tanto em público quanto na valorização da cultura regional. "As pessoas podem participar da festa perto de suas casas, com o aparato de segurança, banheiros químicos e estrutura de palco com artistas regionais, quadrilhas e trios de forró", afirmou Fábio. Os moradores aprovaram o Circuito do Forró. Roberto Silva, do bairro Três Irmãs, disse que a festa permitiu que a comunidade participasse efetivamente dos festejos juninos. "O Parque do Povo é longe daqui e muitas famílias têm dificuldades até financeiras de se deslocarem. Em vez da gente ir para festa, ela veio para o nosso bairro com bons shows e quadrilhas juninas", ressaltou Roberto.

Na bairro da Liberdade, Cláudia Silva também aprovou o evento. "Estou gostando da festa porque eu moro logo na outra rua. Outro fator importante é que a gente acaba encontrando com os vizinhos e celebrando o São João", disse Cláudia, que estava acompanhada de dois filhos e do esposo. Já Socorro Amada foi do bairro de José Pinheiro para a Liberdade assistir ao show de Assisão. "Eu sou fã dele e estou aqui para conversar com ele e dançar muito forró", festejou Socorro.

Já passaram pelo evento o grupo Jeito Nordestino e cantor Tony Dumond, no bairro Três Irmãs, no dia 23 de junho. No dia 24 de junho, foi a vez de Assisão e Forrozão Coco Seco, no bairro da Liberdade. Na última quarta-feira (25) a festa ficou por conta de Os 3 do Nordeste e Coroné Grilo, no bairro do Monte Santo. E ontem, dia 26, Amazan e Edglei Miguel fizeram a festa no bairro Santa Rosa.

FOTOS: Divulgação

Shows, trios de forró e quadrilhas juninas fazem parte da programação

Humor

BARTOLO — Tônio

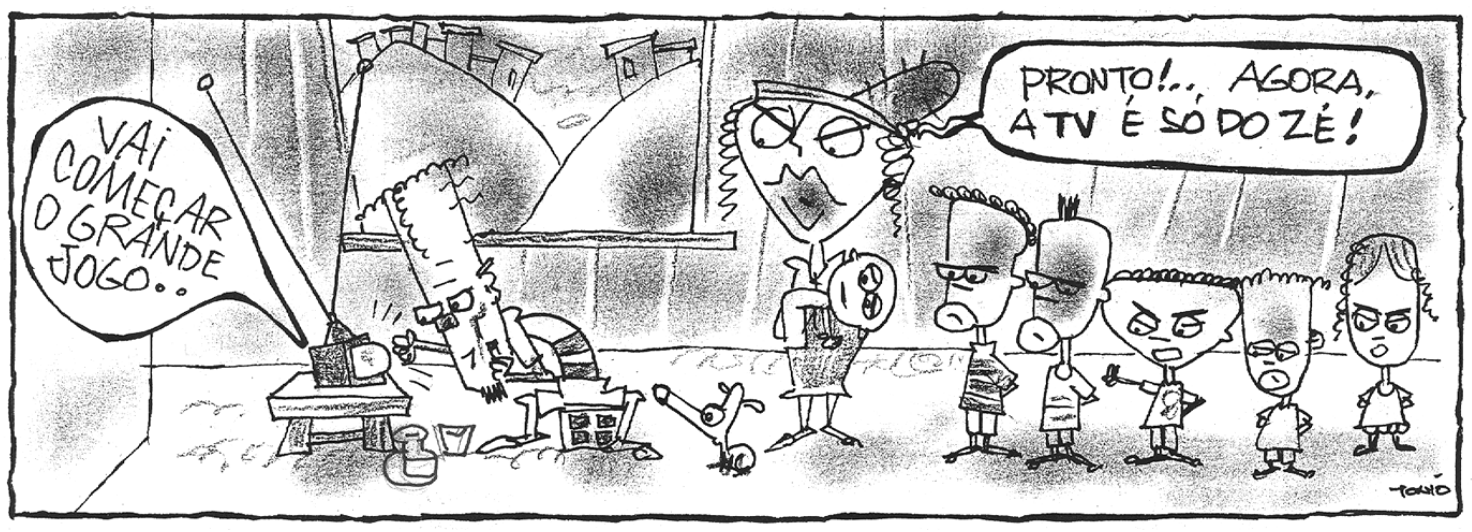

Música em destaque

Música da Paraíba na WOMEX

Arthur Pessoa
Músico
arthur_pessoa@yahoo.com.br

A produção musical paraibana tem se mostrado extremamente fértil e diversificada. Prova disso é a segunda edição do projeto "Music from Paraíba", iniciativa do Governo do Estado da Paraíba através da Fundação Espaço Cultural que selecionou, via edital público, 71 artistas que terão suas músicas incluídas em coletâneas que serão distribuídas aos profissionais da cadeia produtiva da música no mundo todo.

A primeira coisa que chama a atenção é a multiplicidade de estilos encontrados entre os mais de 100 inscritos no edital. Rock,Blues, Reggae, RAP, Música Eletrônica, Funk, Forró, Samba, Jazz, Brega e até Cumbia, são alguns dos gêneros presentes em trabalhos produzidos em várias regiões do Estado. O grande número de inscritos também é um termômetro que mede a aceitação e entendimento da classe artística ao projeto que tem por objetivo principal difundir a música paraibana nos cinco continentes.

Os selecionados integrarão quatro álbuns que estarão juntos num mesmo projeto e que será distribuído gratuitamente numa das maiores feiras de música do mundo. A WOMEX (World Music Expo) acontecerá em outubro na cidade de Santiago de Compostela, na Galícia, Espanha, reunindo profissionais do mercado musical de 90 países. Com a presença de 1.260 companhias de música, além de centenas de selos, gravadoras, editoras, produtores de festivais e distribuidoras, a feira também reuni mais de 300 jornalistas internacionais.

Entre os selecionados estão artistas como Totonho, Chico Correa, Adeildo Vieira, A Troça Harmônica, Lucas Dourado, Ubella Preta, Érica Maria, DJ Kylt, SH Torres, Outona, Gauche, Chico Limeira, Gitana Pimentel, Flávia Wenceslau, Macumbia, Mafiota, Burgo, Jackson Envenenado, Alquimides Daera, Meio Free, Shock, Pertnaz, Pablo Scobá, Naldinho Braga e o Carro de Lata, Musa Junkie, Zefirina Bomba, Zé Viola Progressive Band, JR Espínola, Madalena Moog, Escurinho, Baluarte, General Frank, Glue Trip, Pé de Coco, Nomade Riddim, Wister, Tiago Moura, Jog de La Grota, In the Mood Hard Blues, Dida Fialho, Igor de Cavalcanti, Metacrose, André Morais, Evoé, Licenciosa entre muitos outros.

Além dos discos que serão distribuídos gratuitamente durante a WOMEX 2014 na Espanha, o projeto pretende realizar shows dos artistas selecionados no Espaço Cultural e também por outras regiões do Estado. É a música da Paraíba circulando o mundo e mostrando a sua força criativa para quem quiser ouvir.

Em cartaz

MALÉVOLA (Maleficent, EUA, 2014). Gênero: Fantasia. Duração: 97 min. Classificação: 10 anos. Direção: Robert Stromberg, com Angelina Jolie, Elle Fanning, Brenton Thwaites. Baseado no conto da Bela Adormecida, o filme conta a história de Malévola, uma mulher movida pelo sentimento de vingança e pelo desejo de se manter no poder. Para enfrentar o rei, ela coloca um feitiço na filha dele, Aurora, fazendo com que a garota fique indecisa entre defender o reino dos humanos e o reino da floresta, de que aprendeu a gostar. Quando Malévola percebe que Aurora está prestes a estabelecer a paz entre os mundos, a vilã é obrigada a tomar uma decisão drástica. **CinEspaço 3/3D:** 16h10. **CinEspaço 4:** 14h, 16h, 18h, 20h e 22h. **Manaíra 2:** 12h20, 15h, 17h15, 19h30 e 21h45. **Manaíra 6/3D:** 14h, 16h30 e 18h45 e 21h. **Tambiá 4:** 14h30, 16h30, 18h30 e 20h30. **Tambiá 6/3D:** 14h20 e 16h20.

NO LIMITE DO AMANHÃ (Edge Of Tomorrow, EUA, 2014). Gênero: Ficção Científica. Duração: 113 min. Classificação: 12 anos. Direção: Doug Liman, com Tom Cruise, Emily Blunt. A Terra foi tomada por uma raça alienígena e Bill, um soldado inexperiente, morre em combate, mas leva um dos invasores com ele. Inexplicavelmente Cage acaba preso no tempo, condenado a reviver esta data repetidamente. A cada morte Cage se torna mais forte e adquire mais conhecimento, uma oportunidade de descobrir a chave para a aniquilação dos invasores e salvação da Terra. **Manaíra 1:** 17h30 e 22h15. **Tambiá 1:** 14h10, 16:20, 18h30 e 20h40. **Tambiá 6/3D:** 18h20.

OS HOMENS SÃO DE MARTE... E É PRA LÁ QUE EU VOU (BRA, 2014). Gênero: Comédia. Duração: 106 min. Classificação: 14 anos. Direção: Marcus Baldini, com Mônica Martelli, Paulo Gustavo, Daniele Valente. Ironia. Essa é a definição ideal para a situação de Fernanda, de 39 anos, que trabalha organizando a cerimônia mais importante do imaginário feminino, o casamento, mas é solteira. Forte devota do amor, a produtora lida com os mais diversos tipos de homem e reserva grande parte do seu tempo à procura do par perfeito. **CinEspaço 1:** 14h50, 16h50 e 22h. **Manaíra 1:** 14h45 e 20h. **Manaíra 3:** 13h, 15h45, 18h15 e 20h45. **Tambiá 3:** 14h50, 16h50, 18h50 e 20h50.

RIO 2 (EUA, 2014). Gênero: Animação. Duração: 108 min. Classificação: Livre. Direção: Carlos Saldanha. Continuação do sucesso "Rio", mais uma vez dirigida pelo brasileiro Carlos Saldanha, que conta as novas aventuras da arara azul Blu e sua companheira Jade na cidade do Rio de Janeiro. Desta vez, Blu e Jade têm filhos, um macho e uma fêmea, e esta última tem medo de voar, exatamente como o seu pai. Juntos, a nova família vai se envolver em uma trama em meio à Copa do Mundo de 2014. **Manaíra 1:** 12h15.

X-MEN: DIAS DE UM FUTURO ESQUECIDO (X-Men: Days of Future Past). Gênero: Ação. Duração: 130 min. Classificação: 12 anos. Direção: Bryan Singer, com Hugh Jackman, James McAvoy, Michael Fassbender. Em X-Men: Dias de um Futuro Esquecido, com a raça mutante prestes a ser extinta, Wolverine é enviado ao passado, rumo aos anos 1970, para se juntar a Xavier e Magneto para que, juntos, impeçam que Bolivar Trask crie a grande máquina responsável pelo extermínio dos mutantes: os Sentinelas. **CinEspaço 3/3D:** 13h50, 18h50 e 21h30. **Manaíra 7/3D:** 13h15, 16h, 19h e 22h10. **Manaíra 8:** 12h30, 15h10, 18h e 21h15. **Tambiá 2:** 14h45, 17h45 e 20h45. **Tambiá 6/3D:** 20h30.

JUNHO – O MÊS QUE ABALOU O BRASIL (BRA, 2013). Gênero: Documentário. Duração: 72 min. Classificação: 12 anos. Direção: João Wainer, com Gilberto Dimenstein, Luiz Eduardo Soares, Contardo Calligaris. O documentário mostra as manifestações que tomaram conta das ruas em diversas cidades do Brasil em junho de 2013. Tudo começou em São Paulo, quando a população organizou uma passeata contra o aumento das tarifas do transporte público. As reivindicações aumentaram, havendo protestos contra a corrupção, falta de serviços públicos e gastos excessivos com a Copa do Mundo. O movimento evoluiu e ganhou dimensão nacional, a ponto de levar mais de um milhão de pessoas às ruas. **CinEspaço 1:** 18h50.

DOMINGUINHOS (BRA, 2014). Gênero: Documentário. Duração: 88 min. Classificação: Livre. Direção: Mariana Aydar, Eduardo Nazarian, Joaquim Castro Brasil. Um retrato do sanfoneiro, cantor e compositor Dominguinhos (1941 - 2013), discípulo de Luis Gonzaga e autor de sucessos como "Eu Só Quero um Xodó", "Gostoso Demais", "De Volta Pro Aconchego" e "Lamento Sertanejo". Sua obra revive em imagens de arquivo, derramando uma história que se multiplica em sons, versos e beleza. **CinEspaço 1:** 20h20

A CULPA É DAS ESTRELAS (The Fault In Our Stars, EUA, 2014). Gênero: Drama. Duração: 126 min. Classificação: 12 anos. Direção: Josh Boone, com Shailene Woodley, Ansel Elgort, Nat Wolff. Diagnosticada com câncer, Hazel Grace Lancaster se mantém viva graças a uma droga experimental. Após passar anos lutando com a doença, a jovem é forçada pelos pais a participar de um grupo de apoio e logo conhece Augustus Waters, um rapaz que vai mudar completamente a sua vida. **CinEspaço 2:** 14h10, 16h40, 19h10 e 21h40. **Manaíra 4:** 13h30, 16h15, 19h15 e 22h. **Manaíra 5:** 12h45, 15h30, 18h30 e 21h30. **Tambiá 5:** 14h, 16h20, 18h40 e 21h.

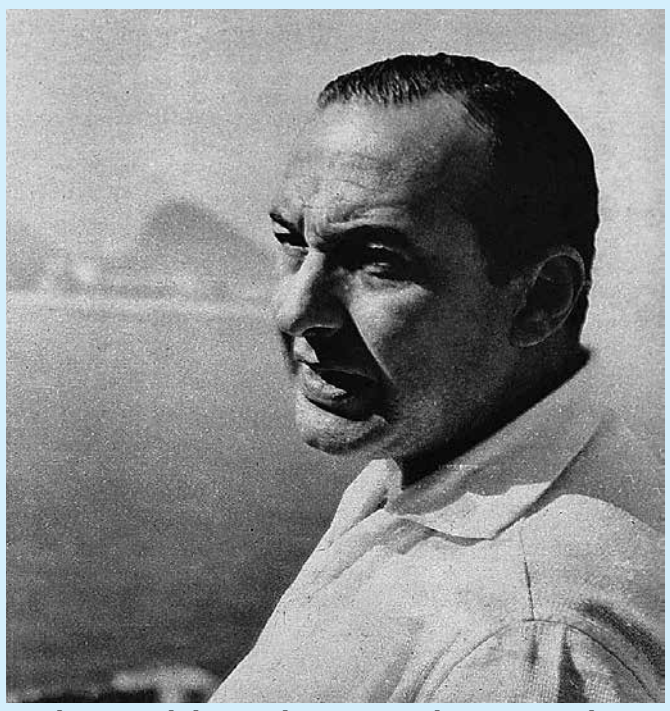

O filme revisita a vida e carreira do arquiteto

Bernardes

O arquiteto Thiago Bernardes revisita a vida e carreira do avô, Sérgio Bernardes (1919 - 2002). Através de cartas, projetos, plantas e encontros ele refaz a trajetória do visionário arquiteto carioca, que caiu em desgraça ao aceitar trabalhar para os militares.

SERVIÇO

● **Funesc** [3211-6280] ● **Mag Shopping** [3246-9200] ● **Shopping Tambiá** [3214-4000] ● **Shopping Iguatemi** [3337-6000] ● **Shopping Sul** [3235-5585] ● **Shopping Manaíra** (Box) [3246-3188] ● **Sesc - Campina Grande** [3337-1942] ● **Sesc - João Pessoa** [3208-3158] ● **Teatro Lima Penante** [3221-5835] ● **Teatro Ednaldo do Egypto** [3247-1449] ● **Teatro Severino Cabral** [3341-6538] ● **Bar dos Artistas** [3241-4148] **Galeria Archidy Picado** [3211-6224] ● **Casa do Cantador** [3337-4646]

Maioridade no palco

A Cia Boca de Cena Teatro de Bonecos realizará na Usina Cultural, em julho, apresentações e mostra para comemorar 18 anos de atividades

Guilherme Cabral
guipb_jornalista@hotmail.com

FOTOS: Divulgação

Além de assistir à atuação dos bonecos na Usina Cultural, o público ainda terá oportunidade para conhecer dezenas de outros que vão estar expostos no local

Em comemoração aos seus 18 anos de existência, a Cia Boca de Cena Teatro de Bonecos realizará, durante julho próximo, em João Pessoa, uma mostra que inclui espetáculos e exposição. Na programação de abertura - com acesso gratuito para o público - do evento, que vai acontecer no dia quatro, a partir das 20h, na área externa (praça) da Usina Cultural Energisa uma das atrações será a estreia do novo espetáculo do próprio grupo, cujo título é *Auto de Babau*. A outra é a exposição *Viver Bonecos*, no hall de entrada do Museu da Luz, onde permanecerá montada até o final do mês.

"O *Auto de Babau* é o único destinado ao público adulto, a partir dos 16 anos de idade. Trata-se de uma homenagem que prestamos aos mestres brincantes de bonecos na Paraíba, uma arte da cultura popular que recebe denominações diferentes em várias partes do Brasil, mas na Paraíba é conhecido como Babau. A apresentação vai acontecer na área externa da Usina Cultural, mas se chover poderemos mostrá-la ao público na Sala Vladimir Carvalho", disse para o jornal **A União** o diretor artístico do grupo, Artur Leonardo. Ele destacou que alguns dos bonecos usados nesse espetáculo foram confeccionados por dois mestres paraibanos, que são o Maestro, da cidade de Bananeiras, já falecido, e Paulo, de Mogeiro. Já a abertura da exposição, intitulada *Viver Bonecos*, prosseguiu, vai ocorrer às 19h e será integrada por cerca de 80 peças, reunindo bonecos confeccionados em várias técnicas e por vários mestres, todos pertencentes ao acervo do próprio grupo.

O restante da programação comemorativa do grupo paraibano, ao longo do mês de julho, será constituída por apresentações de espetáculos destinados ao público infantil, aos preços de R$ 16 (inteira) e R$ 8 (meia), com o início sempre a partir das 17h e no mesmo local, a Sala Vladimir Carvalho da Usina Cultural Energisa, situada na Avenida Juarez Távora, nº 243, no Centro de João Pessoa. As atrações serão as seguintes: nos dias cinco e seis, *O Gênio da Garrafa*; depois, *Brincadeiras de Criança* (12, sábado); *Colcha de Retalhos* (13, domingo); e, no final de semana posterior, dias 19 (sábado) e 20 (domingo), *O Boi Encantado - um mergulho no maravilhoso mundo do folclore brasileiro*.

Café Empório tem música eletrônica, hoje, com discotecagem da DJ Kylt

A DJ Kylt apresentará ritmos latinos e africanos mesclados ao toque tropical

Às 22h de hoje, o Café Empório, localizado em João Pessoa recebe mais uma edição de La Galera Social Club, projeto que conta com a discotecagem da DJ Kylt no ambiente, apresentando diversos ritmos latinos e africanos na miscelânea tropical em beats comandados por Kylt. O ingresso custa R$ 30.

DJ Kylt é de João Pessoa, capital da Paraíba e toca ativamente há 9 anos, percorrendo vários horizontes com o seu som. É reconhecida pela sua engenhosa técnica e primorosa pesquisa musical. Também é designer, articuladora cultural, colecionadora do bom e velho disco de vinil e participa constantemente da programação de variados eventos culturais pelo Nordeste, dentre eles, o Festival M.A.D.A (Natal/RN) por dois anos consecutivos, o Festival de Artes de Areia em pleno Brejo paraibano, o Festival Barra Cine Camaratuba Mataraca/PB, o Carnaval do Cafuçu, considerado o bloco mais irreverente e tradicional de João Pessoa, entre outros eventos culturais de grande importância tais como o Music From Paraíba, Canto das Mulheres, Domingo é Dia e Festa das Neves.

É DJ residente da consagrada festa Summertime, que acontece de setembro à fevereiro no Centro Histórico de João Pessoa e também dos projetos Jazz & Beats, realizado na Cachaçaria Philipéia e do La Galera Social Club, realizado no Empório Café, ambas casas boêmias da região. No seu som, busca adaptar harmoniosamente para a pista de dança a riqueza da música brasileira, bem como dos ritmos latinos e africanos, acarretando num forte diálogo com o gingado das sonoridades percussivas, somando tudo isso a efeitos e beats eletrônicos dançantes. Lançou recentemente remixes para músicas de Dorival Caymmi, Walter Azevedo, Baby Consuelo e Tulipa Ruiz.

Serviço

- Evento: La Galera Social Club
- Atração: DJ Kylt
- Dia: Hoje
- Hora: 22h
- Local: Café Empório
- Endereço: Av. Coração de Jesus, 145 - Tambaú, João Pessoa
- Ingresso: R$ 30 (revertido em consumo)
- Classificação: 18 anos

Maternidade Frei Damião oferece aos pacientes um novo tipo de serviço
Página 10

No Alto Sertão paraibano

Quatro municípios terão documentos de graça

Comunidades rurais dos municípios de Bom Jesus, Cachoeira dos Índios, Cajazeiras e Nazarezinho vão receber, gratuitamente, documentos civis e jurídicos. Os interessados têm até a próxima segunda-feira, para comparecerem aos mutirões do Programa Nacional de Documentação da Trabalhadora Rural (PNDTR), do Ministério do Desenvolvimento Agrário (MDA), em parceria com o Instituto Nacional de Colonização e Reforma Agrária (Incra). A ação também vai atender três cidades no Ceará: Meruoca, Forquilha e Santana Acarau.

Os mutirões, segundo a coordenadora-geral de Acesso à Terra e Cidadania da Diretoria de Políticas para as Mulheres Rurais (DPMR), Elisângela Bezerra, têm como objetivo garantir cidadania e autonomia às mulheres rurais. "Os mutirões permitem que as mulheres possam tirar seus documentos e possibilitam também o acesso à informação, já que durante os mutirões ocorrem palestras e ações educativas que falam sobre políticas públicas, especialmente aquelas direcionadas às mulheres rurais", explica. O atendimento nos mutirões será realizado de 8h às 17h. Serão emitidos, nos dois Estados, Carteira de Identidade, RG, Carteira de Trabalho, registro no INSS e Cadastro Único para Programas Sociais (CadÚnico), instrumento que permite acesso aos programas sociais do Governo Federal a partir da coleta de dados e identificação de famílias de baixa renda existentes no país. No Pará, poderá ser emitida também a Declaração de Aptidão ao Pronaf (DAP). A expectativa é que, nos dois Estados, cerca de 2.150 mulheres sejam atendidas.

A região Nordeste é uma das regiões com maior demanda por documentação. Só em 2014, 9.655 mulheres foram atendidas pelo programa em toda a região, que desde 2004, início do programa, recebeu 2.613 mutirões. De acordo com a coordenadora do programa no MDA, "os documentos mais emitidos durante os mutirões são: Carteira de Identidade, Carteira de Trabalho, CPF, além dos documentos ligados à inclusão produtiva, como a DAP", ressalta.

NA PRAIA DO CABO BRANCO

FCJA oferece forró para pessoas com deficiências

O Projeto "Acesso Cidadão – ao lazer, esporte, arte e cultura" promoverá um arraial junino, pelo segundo ano consecutivo, amanhã, a partir das 8 horas, na Fundação Casa de José Américo, na Praia do Cabo Branco. O arraial, montado em tendas na areia, acontecerá durante toda manhã, reunindo pessoas com deficiências ou mobilidade reduzida.

A programação constará de brincadeiras, forró, música, arte e cultura. Confirmadas apresentações de quadrilhas juninas e a Banda Acredite. O Acesso Cidadão é um projeto idealizado pelo Governo do Estado, na Fundação Casa de José Américo, desenvolvido pelo Museu da FCJA, em parceria com a Prefeitura de João Pessoa e ONG AC Social (Assessoria e Consultoria pela Inclusão Social), com o apoio da Fundação Centro Integrado de Apoio ao Portador de Deficiência (Funad).

O projeto tem como objetivo promover a inclusão social e permitir a acessibilidade às pessoas com deficiências e mobilidade reduzida às atividades simultâneas de esporte, cultura, especialmente as que se relacionam com a vida e obra de José Américo de Almeida, e lazer na praia. As atividades acontecem todos os sábados pela manhã, na Fundação Casa de José Américo, Praia do Cabo Branco.

MICRO E PEQUENAS EMPRESAS

Prêmio MPE inscreve até o dia primeiro de agosto

Seguem até o dia 1º de agosto as inscrições para edição 2014 do Prêmio de Competitividade às Micro e Pequenas Empresas (MPE Brasil), voltado para empresas que investem em conceitos inovadores e boas práticas de gestão. As inscrições podem ser feitas pela internet (www.premiompe.sebrae.com.br) ou nas agências do Sebrae em todo o Estado.

Promovido pelo Sebrae Nacional, Movimento Brasil Competitivo (MBC) e Gerdau, com apoio técnico da Fundação Nacional da Qualidade (FNQ), a premiação é uma excelente oportunidade para as empresas terem um diagnóstico da qualidade da administração e da sua capacidade inovadora. "As empresas que se inscreverem e preencherem todo o questionário, receberão relatórios personalizado, com informações importantes, como pontos fortes e oportunidades de melhoria, que auxiliam na tomada de decisões", explicou a analista técnica do Sebrae Paraíba e gestora estadual da premiação, Cláudia Pereira. No último ciclo do Prêmio MPE Brasil, mais uma vez a Paraíba se destacou no cenário nacional. O laboratório de análises clínicas, Lab Vita, da cidade de Patos, foi o grande vencedor na categoria Serviços de Saúde na etapa nacional da premiação. No ciclo 2011, a farmácia de manipulação Roval, de João Pessoa, foi a vencedora nacionalmente na categoria Comércio.

"Estas conquistas coroam o trabalho que o Sebrae vêm desempenhando com as micro e pequenas empresas paraibanas. O Prêmio MPE Brasil tem como foco reconhecer empresas que estão em busca da excelência em gestão", destacou Cláudia Pereira. As empresas inscritas serão avaliadas pela qualidade da administração e capacidade inovadora, por meio da utilização do questionário de autoavaliação, do Modelo de Excelência da Gestão (MEG), da FNQ. Além de receber um relatório personalizado, os empreendimentos inscritos têm a oportunidade de aumentar a competitividade e melhorar seus produtos e serviços. Mais informações podem ser acessadas pelo site www.premiompe.sebrae.com.br.

FOTO: Divulgação

Em busca de lazer, metade dos brasileiros com idade superior a 60 anos de idade viaja duas vezes ao ano

IDOSOS, APOSENTADOS E PENSIONISTAS

Viaja Mais disponibiliza novas ofertas de hospedagem no país

Quatro novas ofertas de hospedagem estão disponíveis no site do Viaja Mais Melhor Idade, do Ministério do Turismo. O programa, relançado em setembro de 2013, oferece desconto para idosos, aposentados e pensionistas em pacotes de viagens para diversos lugares do Brasil, principalmente na baixa temporada.

Em abril de 2014, o Viaja Mais foi incrementado com a inclusão de um novo módulo do programa: além dos descontos oferecidos por operadoras e agências de viagens, o público poderia adquirir, diárias de hotéis, pousadas e albergues diretamente dos meios de hospedagem, pela internet, com vantagens e preços acessíveis.

As ofertas que já estão inseridas no site do Viaja Mais, com descontos exclusivos – todos de mais de 40% - para hospedagem em quatro destinos: Rio de Janeiro (RJ); Florianópolis (SC); Foz do Iguaçu (PR) e Porto Seguro (BA).

Segundo o ministro do Turismo, Vinicius Lages, o Viaja Mais ajuda a enfrentar a sazonalidade no turismo, evitando equipamentos ociosos em alguns períodos do ano. De acordo com o IBGE, o Brasil tem hoje cerca de 23,5 milhões de pessoas acima de 60 anos, o que corresponde a 12,1% da população brasileira.

A Copa do Mundo no Brasil tem promovido uma grande movimentação pelo país. No momento, 23 destinos em 18 Estados estão disponíveis para compra. Desde o lançamento do programa, em 2013, já foram mais de 380 mil acessos. Foz do Iguaçu, Bonito (MS); Florianópolis (SC); Maragogi (AL), Manaus (AM) e Recife (PE) são alguns dos municípios com ofertas inseridas no site. A parceria com os bancos do Brasil e Caixa Econômica Federal ajuda os idosos e pensionista a financiarem suas viagens com a opção de parcelar as ofertas em até 48 vezes com juros reduzidos. Para participar do programa, as agências de viagens ou as operadoras de turismo precisam estar inscritas regularmente no Cadastur, vinculadas a uma entidade parceira do MTur (atualmente o Programa possui parceria com Abav e Braztoa) e oferecer benefícios ou vantagens exclusivas para o público da terceira idade. Segundo dados do MTur, metade dos brasileiros com idade superior a 60 anos de idade, viaja pelo menos duas vezes ao ano. A pesquisa mostra ainda que 46% dos idosos preferem viajar na baixa temporada.

> Site possibilita desconto em pacotes de viagens para diversos lugares do Brasil, mais especialmente durante a baixa temporada e a oportunidade de aquisição de diárias de hotéis, pousadas e albergues de forma direta

CUIDADOS A PACIENTE E A RECÉM-NASCIDO

Maternidade oferece novo serviço

Frei Damião cria unidade hemoterápica para reduzir riscos de reações transfusionais

Paulo Cosme
Especial para A UNIÃO

A Maternidade Frei Damião, no bairro de Cruz das Armas, em João Pessoa, que integra a rede hospitalar do Estado, implantou uma unidade hemoterápica filiada ao Hemocentro da Paraíba. O serviço tem a função de armazenar sangue e hemoderivados e realizar exames imuno-hematológicos pré-transfusionais.

Trata-se da Agência Transfusional que tem como objetivo minimizar os riscos de reações transfusionais, garantindo o suporte à vida por meio dos procedimentos hemoterápicos de alta complexidade, solicitados principalmente pelas Unidades de Terapia Intensiva Neonatal (UTI/Neo) e Unidade de Cuidados Intermediários (UCI) e Bloco Cirúrgico (BC) da maternidade.

De acordo com Bergson Vasconcelos, analista clínico e chefe da equipe de Hemoterapia da Agência Transfusional, trata-se de um serviço de fundamental relevância para a manutenção da vida, principalmente para os recém-nascidos. "Muitas vezes o serviço é esquecido na divulgação. Acredito que se houver uma projeção, o mínimo que seja, já pode abrir as portas para as melhorias e levar a informação que se encontra nos bastidores aos grandes centros hospitalares", explicou.

Ele explica que os procedimentos hemoterápicos são de fundamental importância para a neonatologia, pediatria e obstetrícia. "O Governo do Estado da Paraíba tem esse olhar de responsabilidade sobre a maternidade de referência da rede estadual, por isso, mantém equipes multiprofissionais composta por médicos hematologistas, analistas clínicos, biomédicos, enfermeiros, e técnicos em hemoterapia, altamente capacitados e habilitados pelos órgãos reguladores (Hemobrás, Anvisa/MS, Hemoíba e Hemope) em regime de plantão ininterrupto (24 horas) dando suporte às urgências e emergências hematológicas que chegam de todo o Estado à Maternidade Frei Damião", destacou.

Bergson Vasconcelos afirma que a especificidade e a peculiaridade da clientela da Agência Transfusional é caracterizada por recém-nascidos (RNs) e pacientes de alto risco o que implica em maior complexidade nos procedimentos hemoterápicos. Atualmente, o número de transfusões em RNs vem aumentando consideravelmente (aproximadamente 65% dos procedimentos), despertando preocupação por parte da equipe de hemoterapia no tocante a reposição de sangue ao Hemocentro.

FOTO: Divulgação

Bebê ganha mais uma garantia de manutenção de vida por meio de novo procedimento hemoterápico

Para manter o estoque de sangue da agência, a cada bolsa de sangue de 350ml fracionadas em volumes menores de 10 a 20ml precisam ser encaminhados dois doadores para repor os 350ml da bolsa mãe, ' ou seja, independente do volume transfundido nos RNs a reposição será sempre de no mínimo dois doadores para cada unidade transfundida", explicou Bergson Vasconcelos. A equipe da Agência Transfusional faz o trabalho de conscientização e captação de doadores junto a familiares que fizeram uso de sangue e sensibiliza os demais pacientes que não utilizaram o serviço de hemoterapia.

Mesmo assim, a quantidade de doadores aptos que se apresentam para repor o sangue transfundido ainda é baixa. A agência segue todas as diretrizes preconizadas na Portaria 2712 da ANVISA/MS garantindo uma assistência hemoterápica, com padrões de excelência em controle de qualidade de produtos, procedimentos e qualificação profissional, a população paraibana.

"A agência é formada por uma equipe multiprofissional completa (analista, enfermeira e tec. em Hemoterapia) altamente capacitada, habilitada e especializada em hemoterapia e funciona dentro dos padrões de biossegurança e gestão de qualidade com certificação de qualidade pelo Hemope e Anvisa com respostas rápidas e eficazes nos procedimentos hemoterápicos", finalizou Bergson Vasconcelos.

Governo faz capacitação no Conde

A Secretaria de Estado da Saúde (SES), em parceria com a Vigilância Ambiental da Primeira Gerência Regional de Saúde, realizou ontem, no município do Conde, uma capacitação sobre medidas de prevenção e controle da esquistossomose, além de atualização em clínica, diagnóstico e tratamento desta verminose. A ação atende ao pedido do próprio município, que está entre os 68 endêmicos para esquistossomose na Paraíba.

O evento começa às 8h e se estende até as 16h30, na sede da Secretaria Municipal de Saúde do Conde, e contará com a participação de cerca de 80 profissionais das equipes de Saúde da Família, entre médicos, enfermeiros e agentes de saúde. De acordo com o médico sanitarista da SES, Antonio Bernardo Filho, o Conde é um dos municípios do Litoral Sul da Paraíba de maior importância epidemiológica para a doença. "Muito embora seja um município onde se vem trabalhando há mais de três décadas no controle da doença, os índices de prevalência continuam significativos – entre 5% e 10% da população de risco – o que requer ações de vigilância e controle efetivas", comentou.

A esquistossomose é uma doença de veiculação hídrica, onde o verme possui um ciclo evolutivo no ser humano e outro em caramujos de água doce. Segundo Antônio Bernardo, como o município do Conde possui um alto potencial hídrico, é importante estar em constante controle. "Tem se mantido suscetível à doença a população mais carente – ou pessoas que, por vezes, procuram reservatórios de água doce em atividades recreativas", salientou.

Ainda segundo o médico sanitarista, é importante conscientizar a população do problema e oferecer condições para que ela tenha menos riscos de contrair a doença, disponibilizando infraestrutura – lavanderias públicas e saneamento básico, por exemplo.

O remédio Praziquantel é disponibilizado pelo Ministério da Saúde e repassado pela SES, além de um kit para exame parasitológico de fezes. A SES apoia ações como esta e disponibiliza, ainda, recursos humanos, suplementarmente, quando se faz necessário, em parceria com o município.

Exame de esquistossomose

Em 2013 foram realizados 4.412 exames parasitológicos de fezes e, destes, 392 foram positivos (totalizando 8,88% de positividade). Para este ano, a previsão é que sejam realizados cerca de 3.800 exames.

É uma doença de veiculação hídrica causada pelo verme Shistosoma mansoni, que possui ciclo evolutivo no meio ambiente (em caramujos infectados encontrados em água doce). O homem pode contrair a doença ao ter contato com a água contaminada, caracterizando assim o ciclo evolutivo do verme no ser humano. Para a prevenção da doença, as pessoas devem evitar o contato com águas contaminadas pelo verme, em particular nas horas mais quentes do dia. O diagnóstico se faz por meio de exame de fezes e o tratamento com comprimidos de Praziquantel. A doença tem cura, mas é importante fazer o diagnóstico precoce. O atendimento dos pacientes é feito a partir das unidades básicas de saúde. Em caso de sintomas (febre, dor de cabeça, diarreia e dor abdominal), com registro de contato com água contaminada, a população deve procurar, imediatamente, o posto de saúde.

COMBATE AO PAPILOMA VÍRUS HUMANO

EBCT distribui folders em municípios da PB

Teresa Duarte
teresaduarte2@hotmail.com

A Empresa Brasileira de Correios e Telégrafos iniciou ontem nos municípios a distribuição de folders sobre a vacina contra o HPV (Papiloma Vírus Humano) em municípios paraibanos.

A ação é fruto da assinatura do Termo de Cooperação do ministro da Saúde, Arthur Chioro, com os Correios, visando sensibilizar pais e responsáveis sobre a importância da imunização de meninas de 11 a 13 anos contra o vírus, e que previne o câncer de colo de útero. A intenção é distribuir 2,6 milhões de folders com informações sobre a vacina para residências de todo o país. A vacinação contra o HPV na Paraíba já imunizou 81.434 crianças na primeira dose, resultando num percentual de 82,38% da cobertura vacinal.

Destas, foram vacinadas 27.456 na faixa etária dos 11 anos de idade (79,89%); 28.340 com 12 anos (80,94%) e 25.638 com 13 anos de idade (87.00%). Na segunda dose, foram vacinadas 10 crianças fazendo um percentual de (0,01%), sendo 5 em crianças de 11 anos (0,01%); 1 de 12 anos (0,0%) e 4 de 13 anos (0,01%). A meta do Ministério da Saúde é vacinar 80% da população entre 11 e 13 anos.

A vacina contra HPV teve início no dia 10 do último mês de março e foi introduzida no calendário de vacinação. Ela é administrada em três doses, sendo a primeira para adolescentes com idade entre 11 a 13 anos.

A segunda dose da vacina deve ser aplicada seis meses após a primeira, enquanto que a terceira dose funciona como um reforço e deve ser aplicada cinco anos após a primeira.

SAIBA MAIS

● Importância - A vacinação é o primeiro de uma série de cuidados que a mulher deve adotar para a prevenção do HPV e do câncer do colo do útero. Ela não substitui a realização do exame preventivo nem o uso do preservativo nas relações sexuais. O Ministério da Saúde orienta que mulheres na faixa etária dos 25 aos 64 anos façam o exame preventivo, o Papanicolau, a cada três anos, após dois exames anuais consecutivos negativos.

● Vacina - Para o primeiro ano de vacinação, o Ministério da Saúde adquiriu 15 milhões de doses. A vacina utilizada é a quadrivalente, que confere proteção contra quatro subtipos (6, 11, 16 e 18) do HPV, dos quais dois (subtipos 16 e 18) são responsáveis por cerca de 70% dos casos de câncer de colo do útero em todo mundo.

● Produção - Para a produção da vacina contra o HPV, o Ministério da Saúde firmou Parceria para o Desenvolvimento Produtivo (PDP) com o Instituto Butantan e o laboratório privado Merck Sharp & Dohme (MSD). Está sendo investido R$ 1,1 bilhão na compra de 41 milhões de doses da vacina durante cinco anos.

Pravaler financia curso superior

Vem chegando a temporada de vestibulares do meio do ano e muitos estudantes já começam a pensar em como pagar as mensalidades da faculdade. É para esse público que nasceu, há oito anos, o Pravaler, hoje o maior programa privado de crédito universitário do país. Com ele, o estudante pode fazer o curso que deseja porque a mensalidade é dividida em duas parcelas. Assim, o valor a ser pago por mês cabe no bolso. A contratação é fácil, rápida e sem burocracia. Para quem tem interesse em contratar o crédito – cujos juros podem chegar a zero para estudantes de João Pessoa – basta acessar www.portalpravaler.com.br e preencher o cadastro. Em João Pessoa, o estudante pode encontrar cursos que oferecem juro zero por até dois anos.

Quilombola faz a sua própria casa

Os moradores do Quilombo de Palmeirinha, situado no município de Pedras de Maria da Cruz (MG), alcançaram a possibilidade da casa própria e também a adequação do espaço onde vivem às suas necessidades. A conquista se deu a partir do Programa Nacional de Habitação Rural (PNHR) da Caixa Econômica Federal integrante do Programa Minha Casa Minha Vida.

Os quilombolas buscaram informações, se dedicaram e conseguiram que fosse aprovado o projeto arquitetônico e social desenvolvido por eles próprios. "O projeto é 100% da associação da comunidade. Somos o primeiro quilombo do país com autonomia na construção das próprias casas", disse Agmar Pereira Lima, uma das lideranças da comunidade e vereador do município ao qual pertence.

Ciência e inovação recebem incentivos

O Governo Federal lançou na última quarta-feira o Programa Nacional de Plataformas do Conhecimento, com o objetivo de estimular a pesquisa na área de ciência, tecnologia e inovação. Pelo prazo de dez anos, o programa vai incentivar a pesquisa em 20 áreas do conhecimento, como agricultura, saúde, energia e defesa. Cada plataforma, segundo o programa, vai reunir lideranças científicas para organizar recursos e desenvolver produtos com o apoio de empresas para lançá-los ao mercado. Para isso, o governo pretende lançar editais de fomento e financiamento, a fim de que pesquisadores e empresas se candidatem e desenvolvam seus projetos. A iniciativa foi lançada em reunião do Conselho de Ciência e Tecnologia, no Palácio do Planalto.

Filme adverte sobre o tráfico

"Se a esmola é demais, o santo desconfia" é a frase de alerta em campanha da organização não governamental (ONG) contra o tráfico de pessoas 27 Brasil. Para mostrar a realidade das vítimas nas cidades-sede da Copa do Mundo, a ONG produziu o documentário R$ 1 – O Outro Lado da Moeda, com depoimentos de mulheres e meninas enganadas por falsas promessas.

De acordo com a organização, a maioria dos 27 milhões de escravizados no mundo é crianças ou jovens. "O tráfico de pessoas tem várias faces, mas na questão sexual, o início da cadeia é a exploração sexual de crianças e adolescentes", disse a diretora executiva da 27 Brasil, Tatiane Rapini. "Há casos em que o pai vende a própria filha ou a menina é enganada com falsas promessas, como a de que vai ser modelo", completou.

Safra segura

Câmaras frias beneficiam comunidades de agricultores

O Centro de Educação Popular e Formação Social (Cepfs), através do Projeto Agroecologia Gerando Renda e Promovendo Cidadania, na Serra de Teixeira, instalou câmaras frias nas unidades de beneficiamento de polpa de frutas localizadas nas comunidades Poços de Baixo e Fava de Cheiro, no município de Teixeira- PB.

A venda das polpas é feita para famílias da Zona Rural e da cidade, comércio varejista (lanchonetes e mercadinhos), do município de Teixeira e para a merenda escolar dos municípios de Teixeira, Maturéia, Desterro, São José do Bonfim, Patos, São Mamede, Santa Luzia e Catingueira, através do Programa Nacional de Alimentação Escolar – PNAE e Programa de Aquisição de Alimentos (PAA).

Com a instalação das câmaras frias, houve um aumento da capacidade de armazenamento de polpa de frutas nas unidades de beneficiamento, permitindo que famílias das comunidades atendidas e de comunidades vizinhas aproveitem melhor o potencial frutífero existente em suas propriedades. A instalação das câmaras frias gerou renda para as famílias que compõem as unidades e também para as que passaram a fornecer frutas. De acordo com Sandra Guedes, da comunidade Poços de Baixo, triplicou o número de fornecedores. "Antes tínhamos uma média de dez pessoas que forneciam frutas para a unidade de Poços, hoje temos trinta. Tem família, que lucra de trezentos a quatrocentos reais, por mês"

Outra vantagem que se comemora é que a partir de agora polpas de determinadas frutas, como, por exemplo o umbú, poderão ser fornecidas no período pós-safra. Antes, na época da safra, as frutas eram utilizadas para o consumo familiar, o excedente servia para alimentar os animais, outra parte era desperdiçada.

"Na época da safra, havia um desperdício muito grande de frutas porque não tínhamos onde armazená-las. A instalação da câmara fria foi muito importante, porque agora nós temos um local para armazenar polpa durante e depois da safra", enfatizou Verônica Teles, comunidade Poços de Baixo.

O projeto Agroecologia Gerando Renda e Promovendo Cidadania na Serra de Teixeira, executado nos municípios de Teixeira, Cacimbas e Maturéia é patrocinado atualmente pela Petrobras.

SONHO DE SER MILIONÁRIO

Mega-Sena sorteia R$ 43 milhões no próximo sábado

A Mega-Sena vai sortear um prêmio de R$ 43 milhões amanhã. O concurso 1.612 será realizado às 20h (horário de Brasília), no Caminhão da Sorte da Caixa, que está na cidade de Nova Veneza (SC). A aposta mínima na Mega-Sena custa R$ 2,50 e pode ser feita até as 19h (horário de Brasília) de sábado em qualquer uma das mais de 13 mil casas lotéricas do país.

Clientes da Caixa com acesso ao internet banking podem fazer suas apostas na Mega-Sena pelo computador. Basta ter conta corrente no banco e ser maior de 18 anos.

O serviço funciona diariamente, das 8h às 22h (horário de Brasília), exceto em dias de sorteio (quarta-feira e sábado), quando as apostas se encerram às 19h, retornando às 21h para o concurso seguinte. Até a última quarta-feira, em Fortaleza (CE), a Caixa Econômica Federal foi a anfitriã de seminário sobre o panorama das apostas esportivas de cotas fixas no mundo.

O evento foi organizado pela World Lottery Association, com apoio da European Lotteries e da Corporación Iberoamericana de Loterias y Apuestas.

O vice-presidente de Fundos de Governo e Loterias da Caixa, Fabio Cleto, explicou que, no Brasil, a modalidade não está regulamentada, acrescentando que, em todo o mundo, existe uma tendência de ocupação, pelo Estado, desse mercado potencial.

"Como gestores e operadores de loterias estatais, é essencial estarmos informados sobre as tendências do mercado mundial e sobre as melhores práticas adotadas por outras loterias", afirmou Cleto.

FOTO: Reprodução/Internet

Apostas podem ser feitas até as 19h (horário de Brasília) de amanhã

RELATÓRIO DA ORGANIZAÇÃO DAS NAÇÕES UNIDAS

Cerca de 243 milhões usaram drogas em 2012

O Relatório Mundial sobre Drogas do Escritório das Nações Unidas sobre Drogas e Crime (Unodc) apontou que 243 milhões de pessoas, ou 5% da população global entre 15 e 64 anos, usaram drogas ilícitas em 2012. Segundo o diretor executivo do Unodc, Yury Fedotov 200 mil mortes relacionadas a drogas ocorreram em 2012.

Durante o lançamento do relatório em Viena, na Áustria, ontem, no Dia Internacional contra o Abuso de Drogas e o Tráfico Ilícito, Fedotov chamou a atenção para a necessidade de um foco maior na saúde e nos direitos humanos dos usuários de drogas, especialmente daqueles que fazem uso de drogas injetáveis e que têm HIV/Aids.

"Ainda existem sérias lacunas na prestação de serviços. Nos últimos anos, apenas um em cada seis usuários de drogas no mundo teve acesso ou recebeu algum tipo de tratamento para dependência de drogas a cada ano."

O aumento na produção de ópio no Afeganistão representou um revés, disse Fedotov, já que o maior produtor de papoula do mundo aumentou sua área de cultivo em 36%, de 154 mil hectares em 2012 para 209 mil hectares em 2013. O Afeganistão representa 80% da produção global de ópio.

Segundo o Unodc, a disponibilidade global de cocaína diminuiu devido à queda na produção de 2007 a 2012. O uso de cocaína permanece alto na América do Norte, apesar de diminuir desde 2006. A África tem testemunhado aumento no uso da cocaína devido ao crescimento do tráfico pelo continente e o incremento no poder de compra tornou alguns países asiáticos vulneráveis ao uso da droga.

Globalmente, o uso de maconha parece estar em declínio, mas a percepção de riscos menores à saúde levou a um maior consumo na América do Norte, de acordo com o escritório da Organização das Nações Unidas. O relatório aponta que, apesar de ser muito cedo para entender os efeitos de novos marcos regulatórios tornando legal o uso recreativo da maconha em alguns Estados dos EUA e no Uruguai sob certas condições, um maior número de pessoas procura por tratamento de transtornos relacionados à droga na maior parte das regiões do mundo, incluindo a América do Norte.

As apreensões de metanfetamina mais que dobraram globalmente entre 2010 e 2012, mostra o estudo. A fabricação da droga se expandiu mais uma vez na América do Norte, com grande aumento no número de laboratórios desmantelados nos EUA e no México. Das 144 toneladas de estimulantes do tipo anfetamina apreendidos no mundo, metade foi interceptada na América do Norte e um quarto no Leste e Sudeste da Ásia.

COMPANHIA DE ÁGUA E ESGOTOS DA PARAÍBA - CAGEPA
AVISO DE REALIZAÇÃO DE LICITAÇÃO

REGISTRO CGE Nº. 14-00928-5

A Companhia de Água e Esgotos da Paraíba - CAGEPA, através da Comissão Permanente de Licitação, torna público que realizará licitação, na modalidade Concorrência nº. 005/2014, do tipo menor preço. Objeto: Contratação de empresa para execução de serviços sistemáticos e continuados de engenharia em manutenção, substituição de rede coletora de esgotos em PVC, ferro e/ou concreto armado com diâmetros variando de 150 mm até 1200 mm, recuperação de poços de visita, manutenção em ligações prediais de esgotos em tubos de PVC de 100 mm, retirada e reposição de pavimentação asfáltica e em paralelepípedo e demais serviços afins, na Região Metropolitana de João Pessoa, no estado da Paraíba. Abertura: 31/07/2014 – às 10:00 horas. Adquirir o Edital ou obter informações na sede da CAGEPA, situada na Av. Feliciano Cirne, 220, no Bairro de Jaguaribe, na cidade de João Pessoa, no Estado da Paraíba. Fone/fax: 3218-1208 – e-mail: cpl@cagepa.pb.gov.br.

João Pessoa, 25 de junho de 2014.

Lucio Flávio Souto Batista
Presidente da CPL

FUNDAÇÃO DESENVOLVIMENTO DA CRIANÇA E DO ADOLESCENTE
"ALICE DE ALMEIDA"- FUNDAC
CONVOCAÇÃO PARA PREGÃO PRESENCIAL Nº 012/2014

REGISTRO NA CGE: 14-00911-8

A FUNDAÇÃO DESENVOLVIMENTO DA CRIANÇA E DO ADOLESCENTE "ALICE DE ALMEIDA"- FUNDAC, através de sua Pregoeira, designada pela Portaria nº 03/2014, de 11/02/2014, publicada no D.O.E de 12/03/2014, torna público para conhecimento dos interessados que, nos termos da Lei nº 10.520 e suas alterações, pelo Decreto nº 24.649/03, que regulamentou a sua aplicação no âmbito do Poder Estadual, e subsidiariamente pela Lei Complementar nº 123, de 14/12/2006, Lei nº 9.697/2012, e Lei nº 8.666/93 e suas alterações, realizará licitação na sede deste Órgão, situada Rua Onofre Pinto de Oliveira, Jardim Brasília, Sousa/PB, no dia 17/07/2014, às 14 horas, para a aquisição de leite de gado pausterizado para o CEA/Sousa.

Informações e Edital: Comissão Permanente de Licitação da Fundação Desenvolvimento da Criança e do Adolescente "Alice de Almeida"- FUNDAC, na Rua Prof. José Coelho, nº 30- centro, João Pessoa/PB, fone: (83) 3218.5386, e-mail: lenildacpl@fundac.pb.gov.br

João Pessoa, 25 de junho de 2014.

LENILDA GUEDES DE AQUINO
Pregoeira

SECRETARIA DE ESTADO DA SEGURANÇA E DA DEFESA SOCIAL
POLÍCIA MILITAR
COMANDO GERAL
GABINETE DO COMANDANTE-GERAL

POLÍCIA MILITAR DO ESTADO DA PARAÍBA – CNPJ/CPF Nº 08.907.776/0001-00 Torna público quea SUDEMA – Superintendência de Administração do Meio Ambiente,emitiu a Licença de Instalação nº 1722/2014 em João Pessoa, 13 de junho de 2014 – Prazo: 365 dias. Para a atividade de: Reforma no Primeiro Pavimento do Prédio do 1º Batalhão da Polícia Militar da Paraíba. Na Praça Pedro Américo – S/N, Município: João Pessoa – UF: PB. Processo nº 2014-003568/TEC/LI-3148.

COMPANHIA DE ÁGUA E ESGOTOS DA PARAÍBA - CAGEPA
AVISO DE REALIZAÇÃO DE LICITAÇÃO

Registro na CGE Nº 14-00934-1

A Companhia de Água e Esgotos da Paraíba-CAGEPA, através do Pregoeiro, designado pela Decisão PRE Nº 002/2014, torna público que no dia 11 de julho de 2014, às 09:00 horas, na Sala de Licitação da CAGEPA, realizará o Pregão Presencial nº 040/2014. Objeto: Aquisição de 01 (uma) Bomba Centrífuga de Eixo Horizontal, bipartida, própria para bombeamento de água bruta, a ser utilizada na Operação da Estação de Elevatória de Água Bruta-EEAB de Gramame, integrante do Sistema de Abastecimento de Água de João Pessoa, no Estado da Paraíba. Fone/fax: (83) 3218-1208 – E-mail: pregao@cagepa.pb.gov.br. O Edital poderá ser retirado gratuitamente no site www.cagepa.pb.gov.br.

João Pessoa, 26 de junho de 2014.

ALDEMIR ALVES DE MACEDO
Pregoeiro

FUNDAÇÃO DESENVOLVIMENTO DA CRIANÇA E DO ADOLESCENTE
"ALICE DE ALMEIDA"- FUNDAC
CONVOCAÇÃO PARA PREGÃO PRESENCIAL Nº 011/2014

REGISTRO NA CGE: 14-00905-2

A FUNDAÇÃO DESENVOLVIMENTO DA CRIANÇA E DO ADOLESCENTE "ALICE DE ALMEIDA"- FUNDAC, através de sua Pregoeira, designada pela Portaria nº 03/2014, de 11/02/2014, publicada no D.O.E de 12/03/2014, torna público para conhecimento dos interessados que, nos termos da Lei nº 10.520 e suas alterações, pelo Decreto nº 24.649/03, que regulamentou a sua aplicação no âmbito do Poder Estadual, e subsidiariamente pela Lei Complementar nº 123, de 14/12/2006, Lei nº 9.697/2012, e Lei nº 8.666/93 e suas alterações, realizará licitação na sede deste Órgão, situada Rua Onofre Pinto de Oliveira, Jardim Brasília, Sousa/PB, no dia 17/07/2014, às 13 horas, para a aquisição de hortifrutigranjeiros para o CEA/Sousa.

Informações e Edital: Comissão Permanente de Licitação da Fundação Desenvolvimento da Criança e do Adolescente "Alice de Almeida"- FUNDAC, na Rua Prof. José Coelho, nº 30- centro, João Pessoa/PB, fone: (83) 3218.5386, e-mail: lenildacpl@fundac.pb.gov.br

João Pessoa, 25 de junho de 2014.

LENILDA GUEDES DE AQUINO
Pregoeira

SAMANDA SILVA XAVIER = CNPJ/CPF Nº 08.017.325/0001-99, Torna público que a SUDEMA – Superintendência de Administração do Meio Ambiente, emitiu a RENOVAÇÃO LICENÇÃO DE OPERAÇÃO para atividades de: FABRICAÇÃO DE AGUAS ENVASADAS no Sitio Pé de Serra Branca – Zona Rural – SANTANA DOS GARROTES /PB Referente ao Processo: 2014-003920/TEC/LO-7892

DER - DEPARTAMENTO DE ESTRADAS DE RODAGEM DO ESTADO DA PARAÍBA – CNPJ/CPF Nº 09.122.706/0001-09 Torna público que solicitou a SUDEMA Superintendência de Administração do Meio Ambiente, Renovação de Licença de Instalação – Pavimentação Asfáltica da PB-066 Trecho: Itabaiana / Juripiranga- Município: - UF: PB. Processo: 2014-003978/TEC/LI-3197

INTERCEMENT BRASIL S.A – CNPJ Nº 62.258.884/0087-86, torna público que requereu à SUDEMA – Superintendência de Administração do Meio Ambiente, R.L.O Nº 2333/2012C.M.R.S-FORNECIMENTO DE MASSA DE CONCRETO PRÉ-MISTURADO, AC-154M²=IT=1.200.000,00=NE21=L/ATV=VIA LOCAL 12, LT 11, QD 11 A. LOT. MORADA NOVA, Nº 60 – CABEDELO – PB. Processo: 2014-004025/TEC/LO-7921.

DRX CONSTRUÇÕES E INCORPORAÇÕES LTDA – CNPJ/CPF Nº 13.519.638/0001-85, torna público que a SUDEMA – Superintendência de Administração do Meio Ambiente, emitiu a Licença de Instalação nº 1683/2014 em João Pessoa, 9 de junho de 2014 – Prazo: 365 dias. Para a atividade de: EDIFICAÇÃO MULTIFAMILIAR C/09 UNIDADES HABITACIONAIS, DOTADO DE SISTEMA DE ESGOTAMENTO SANITÁRIO (FOSSA SÉPTICA E SUMIDOURO) Na(o) - RUA VIRGINIA Mª N. G. PIMENTEL, LT 05, QD 05 – LOT. BELLA VISTA 02 – INTERMARES Município: CABEDELO – UF: PB. Processo: 2014-003108/TEC/LI-3093.

CONSTAN CONSTRUTORA E IMOBILIARIA LTDA – CNPJ/CPF Nº 11.122.372/0001-07, torna público que a SUDEMA - Superintendência de Administração do Meio Ambiente, emitiu a Licença de Operação nº 1550/2014 em João Pessoa, 26 de maio de 2014 – Prazo: 718 dias. Para a atividade de: EDIFICAÇÃO MULTIFAMILIAR C/12 UNIDADES HABITACIONAIS, DOTADO DE SISTEMA DE ESGOTAMENTO SANITÁRIO (FOSSA SÉPTICA E SUMIDOURO). Na(o) - RUA ODILIA T. SEBADELLI, Nº 287 – CRISTO REDENTOR Município: JOÃO PESSOA – UF: PB. Processo: 2014-003226/TEC/LO-7697.

JOÃO WELLINGTON COSTA PORTELA – CNPJ/CPF Nº 058.900.984-20, torna público que a SUDEMA - Superintendência de Administração do Meio Ambiente, emitiu a Licença de Operação nº 1715/2014 em João Pessoa, 12 de junho de 2014 – Prazo: 730 dias. Para a atividade de: Edificação multifamiliar Na(o) - RUA CORDELIA VELLOSO FRADE, QD. 131 – LT. 80 – CIC. UNIVERSITÁRIA Município: JOÃO PESSOA – UF: PB. Processo: 2014-001913/TEC/LO-7306.

NB COMERCIO DE GAS EIRELI LTDA – CNPJ/CPF Nº 17.485.318/0001-02, torna público que a SUDEMA - Superintendência de Administração do Meio Ambiente, emitiu a Licença de Operação nº 1789/2014 em João Pessoa, 18 de junho de 2014 – Prazo: 730 dias. Para a atividade de: Comércio Varejista de Gás Liquefeito de Petroleo-GLP Na(o) - RUA ORLANDO MONTEIRO DE SENA, Nº 86 – A – LOT. RENATO RIBEIRO Município: SAPE – UF: PB. Processo: 2013-003392/TEC/LO-5378.

PEDRO DA COSTA-ME – CNPJ Nº 03.627.092/0001-22, torna público que requereu à SUDEMA – Superintendência de Administração do Meio, RENOVAÇÃO DA LICENÇA DE OPERAÇÃO Nº 1681/2011/PROC. Nº 2010-005166 - COMERCIO VAREJISTA MATERIAL DE CONSTRUÇÃO E MADEIRA – AC: 120m² - RIO TINTO – PB. Processo: 2014-002786/TEC/LO-7568.

CONSTRUTORA VIVER BEM LTDA – CNPJ/CPF Nº 12.288.709/0001-13, torna público que a SUDEMA – Superintendência de Administração do Meio, emitiu a Licença de Instalação nº 1169/2014 em João Pessoa, 15 de abril de 2014 – Prazo: 300 dias. Para a atividade de: Edificação residencial multifamiliar com 40 unidades habitacionais e sistema de esgotamento sanitário interligada a rede pública da Cagepa. Na(o) - RUA PROFº LUIZ BURITY, RESID. FLOR DE MARIA – QD. 078, LT. 100 – ALTO DO CÉU Município: JOÃO PESSOA – UF: PB. Município: JOÃO PESSOA – UF: PB. Processo: 2012-006622/TEC/LI-1131.

Goretti Zenaide

Ele disse

"O otimista é um tolo. O pessimista um chato. Bom mesmo é ser um realista esperançoso"

ARIANO SUASSUNA

Ela disse

"Diga o que você pensa com esperança. Pense no que você faz com fé. Faça o que deve fazer com amor!"

ANA CAROLINA

gzenaide@gmail.com @letazenaide colunagorettizenaide

Lucrativo prazer

FAZER TURISMO no Exterior continua a ser um atrativo e lucrativo prazer. Tudo por conta dos preços salgados da nossa hotelaria e também dos altos preços das passagens aéreas.

Dados turísticos dão conta de que os gastos dos brasileiros no Exterior subiram em maio deste ano para 2,26 bilhões de dólares enquanto que os estrangeiros no Brasil gastaram 531 milhões de dólares.

Capacitação de servidores

O GOVERNO DO ESTADO, através da Escola do Servidor Público da Paraíba, está disponibilizando no mês de julho 19 cursos de capacitação, destinados aos servidores das três esferas do serviço público, ou seja os efetivos da administração direta e indireta, os comissionados, os prestadores de serviço e estagiários.

Os cursos são gratuitos e as inscrições podem ser feitas na Escola à Rua Neusa de Souza Sales, sn, no bairro de Mangabeira, próximo ao Detran, tel. 3214-1984.

FOTO: Goretti Zenaide

Alarico Correia e Ana Maia com João Neto, ela é a aniversariante de hoje

Prêmio

FOI REALIZADA ontem a entrega do Prêmio Agostinho dos Santos, conferido pelo Sistema OCB/PB, a lideranças do cooperativismo nacional e estadual. Receberam o presidente da OCB, Márcio Lopes de Freitas e o superintendente, Renato Nobile, Luiz Alberto Amorim, do Sebrae, Mário Borba, da Faepa/Senar, Roberto Vital (Cooperar) e Dagberto Cavalcanti, do Banco Central.

FOTO: Goretti Zenaide

Momento feliz de Afrânio e Socorro Aragão no Sonho Doce

Contação de histórias

ESTÁ MARCADA para acontecer no próximo dia 4, em Cabedelo, mais uma ação do projeto "Contação de Histórias", que tem por objetivo aproximar crianças e adolescentes ao universo encantado da literatura infantil.

A iniciativa é desenvolvida pela Fundação Espaço Cultural da Paraíba e a expectativa é que a cada mês, dois municípios sejam contemplados.

Cinema

A HECO PRODUÇÕES e o CDHEC - Coletivo de Direitos Humanos, Ecologia, Cultura e Cidadania abrem de 1 de julho a 30 de agosto, inscrições para a 2ª Mostra de Cinema de Gostoso no site http://mostradecinemadegostoso.com.br.

A mostra agita a cidade de São Miguel de Gostoso, no Rio Grande do Norte.

Amigas

O CLUBE Amigas Para Sempre não realizará este mês sua tradicional reunião no Sonho Doce, por conta dos festejos juninos e a Copa.

A presidente Ezilda Rocha informa que o próximo encontro será no dia 28 de julho.

Perfume

A MARCA Kenzo está lançando nova fragrância, com versão feminina e masculina.

Trata-se da "L´eau Par Kenzo Mirror Edition For Her e For Him", de fragrância floral frutal na primeira e cítrica e amadeirada na segunda.

FOTO: Goretti Zenaide

Martha Lins e Mércia Bronzeado Ferreira que está hoje aniversariando

FOTO: Goretti Zenaide

Eliná Wanderley com o filho e nora, Francisco Júnior e Ana Amélia

Mais saúde

SERÁ LANÇADO em João Pessoa na próxima quarta-feira o Mais Saúde, novo sistema de saúde que dá acesso a médicos, hospitais, clínicas radiológicas, laboratórios, dentistas, psicólogos, enfermeiros e transportes em UTI móvel

O Mais Saúde é resultado de uma parceria entre o Grupo AMI (líder no segmento de acesso a saúde com cartão pré-pago e fundado pelos médicos Hellosman Martins e Reinaldo Sebadelle), a Caixa Econômica, a Cielo e a empresa Aceito que fará a gestão de medicamentos.

Dois Pontos

●● Com um conceito de facilitar a mobilidade urbana, a marca Sense Electric Bike inaugura seu parque fabril no Polo Industrial de Manaus.

●● Com três modelos exclusivos de bicicletas elétricas (Easy, Breeze e Wind) que atingem até 25km/h, silenciosas e leves, com bateria de lítio que são recicláveis e ao preço de R$3.490,00.

Parabéns

Empresária Ana Maia Correia, professora Isabel Carvalho, publicitária Drika Lima, psicóloga Andréia Soares Castro Formiga, deputada Léa Toscano, advogados José de Anchieta Vieira e Mércia Bronzeado Ferreira, sra. Stela Lima e artista plástico Denis Cavalcanti.

Conselho Regional de Odontologia da Paraíba

CRO/PB volta ao atendimento normal na terça

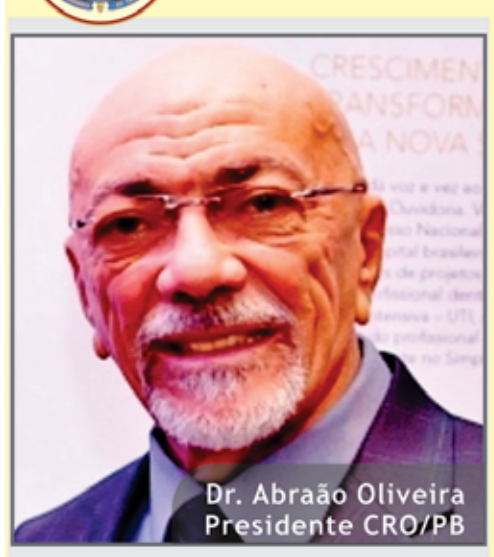

Dr. Abraão Oliveira
Presidente CRO/PB

Com o fim do recesso coletivo, o Conselho Regional de Odontologia da Paraíba volta ao horário de funcionamento normal a partir de Terça, 1º de julho, na Sede, em João Pessoa, e nas Delegacias Regionais do CRO/PB nas cidades de Campina Grande, Patos e Cajazeiras.

Lembrando aos usuários que o horário de atendimento ao público em todas as unidades é de meio dia às 18 horas, entre segunda e quinta-feira, e de sete e meia às 13:30 horas às sextas-feiras.

Av. João Machado, 894 - Centro - João Pessoa/PB - Tel/Fax: (83) 3513 0202 - www.cropb.com.br

Zum Zum Zum

●●● O grupo paraibano Abrad ´Os Zoio se apresentou ontem no Atol Music Bar, em Tambaú, com participação das cantoras Mira Maya e Nathalia Bellar. O vocalista da banda, Yuri de Carvalho Gomes aniversariou na última quarta-feira.

●●● Tereza Neuman Vaz, depois de uma longa temporada em Brasília, retornou a João Pessoa para alegria das muitas amigas que aqui possui.

●●● Paraibano de Campina Grande, o bispo Dom Alexandre Ximenes recebeu esta semana o título de cidadão pernambucano concedido pela Assembleia Legislativa de Pernambuco. A propositura foi do deputado Ricardo Costa e a solenidade foi presidida pelo deputado José Maurício.

●●● Estreia na próxima terça-feira no Centro Cultural Correios, na cidade do Recife, PE, a exposição "Eu Lago Sou - Mário Lago um homem do século XX", que tem curadoria do Mário Lago Filho. A abertura será com direito a uma roda de samba e a mostra ficará até o dia 31 de agosto.

Turismo

BACANA, o projeto Talentos do Brasil Rural selecionou 23 roteiros no país, com o objetivo de inserir produtos e serviços da agricultura familiar no mercado turístico, visando os que estão visitando o país durante a Copa do Mundo. Na Paraíba, os selecionados foram "Caminhos dos Engenhos", no Brejo, "Uma Viagem à Civilização dos Potiguara", no Litoral orte e "Mares Quilombolas", no Litoral Sul.

Quatro açudes estão sangrando e sete têm nível acima de 90%
Página 14

PRODUÇÃO DE LEITE

Estado tem 2ª maior alta do país

Paraíba também teve o 3º maior crescimento em número de abates de aves

Edilane Ferreira
Especial para ***A União***

FOTO: Francisco França

Programa de distribuição e subsídio de ração animal tem garantido a saúde do rebanho e ajudado os criadores a aumentarem a produção

Somente no primeiro trimestre de 2014, foram produzidos na Paraíba 11.825 litros de leite e abatidas 6 milhões de aves, representando um aumento de 35,3% e 14,6% respectivamente, em comparação ao primeiro trimestre do ano passado. Esses dados fazem parte da Pesquisa da Produção Pecuária do Instituto Brasileiro de Geografia e Estatística (IBGE), que aponta a Paraíba como o 2º Estado com maior índice de crescimento na produção de leite e 3º no abate de aves, perdendo apenas para Ceará, Piauí e Espírito Santo.

Para o secretário de Estado da Agropecuária e Pesca, Agamenon Vieira, esse crescimento é reflexo das chuvas que aconteceram este ano no Sertão. "Ano passado foi muito ruim, foi o ano mais castigante da seca. Como choveu esse ano, estamos em recuperação", afirmou.

Além das chuvas, ele acredita que o Programa de Distribuição de Ração para produtores paraibanos foi importante para o setor. "Provavelmente os animais teriam morrido ou teriam sido vendidos para outras regiões e mesmo que houve melhora com as chuvas, a intervenção do governo não foi suspensa, porque ainda há municípios que ainda estão em estado de emergência", disse.

O programa tem duas vertentes. A primeira distribui ração animal gratuitamente e é gerido pela Defesa Civil Estadual. Durante 2013 até o mês de maio deste ano, foram 47 mil toneladas de ração animal distribuídas, beneficiando cerca de 30 mil produtores nas regiões do Cariri e Sertão paraibano, sendo, ao todo, 90 municípios atendidos.

Subsídio

A segunda vertente é o subsídio do Governo do Estado, no qual produtores têm 50% de desconto na compra de ração animal na Empresa Paraibana de Abastecimento e Serviços Agrícolas (Empasa). De 2012 até maio deste ano, foram 250 mil sacos de 50k de torta de algodão, 200 mil sacos de farelo de soja e 4.400 toneladas de filagem de milho comercializadas nesse programa.

Segundo o presidente da Empasa, José Tavares, o programa tem parceria com a Companhia Nacional de Abastecimento (Conab) e Empresa de Assistência Técnica e Extensão Rural (Emater/PB). Apenas produtores cadastrados na Conab podem comprar rações com 50% de desconto nesse programa. Ao todo, são 34 mil produtores cadastrados.

"O Governo do Estado investiu R$ 30 milhões para o subsídio da ração animal aos produtores e essa é uma intervenção importante, pois com esse programa conseguimos manter 75% do rebanho animal no Estado, coisa que em outros Estados do Nordeste, o rebanho foi quase exterminado com os efeitos da seca", explicou José Tavares, que prevê que até o final deste ano, R$ 6 milhões de reais devem ser investidos no programa.

Além disso, houve estímulo para a criação de aves nos últimos dois anos na Paraíba. "Foram inaugurados dois abatedores de aves em Monteiro e Lagoa de Roça, além da Guaraves, empresa privada em Guarabira, que direta e indiretamente estimula a criação de aves, porque eles têm uma venda muito grande e necessitam de maior produção do setor para expandir o negócio", declarou o secretário Agamenon Vieira.

HOJE E AMANHÃ

Coxixola realiza Festa da Cabra

A recuperação do rebanho caprino no Semiárido paraibano ganha impulso esta semana com a realização da 7ª Festa da Cabra Leiteira no município de Coxixola, no Cariri, numa iniciativa da Prefeitura Municipal, com apoio do Governo do Estado, por meio da Emater Paraíba. Também ocorrerá a 1ª Mostra da Agricultura Familiar. A abertura dos eventos será hoje, às 10h, e o evento segue até amanhã, reunindo criadores para troca de experiência e participação do torneio leiteiro que, neste ano, premiará os 20 animais que mais se destacarem.

Durante todo o dia de hoje, ocorrerá a recepção dos animais e inscrição para o torneio leiteiro. A programação cultural começa à noite, com a apresentação dos Bacamarteiros de Coxixola e de Camalaú, que se destacam como uma grande atração da região. No sábado, paralelo ao torneio, terá exibição da Banda Filarmônica São José e nos estandes ocorrerá oficina sobre enxertia de algaroba, com apresentação da Fundação Flora Nativa.

Na programação, consta visita ao bosque de clones de algaroba, na fazenda de Mario Antonino, práticas agropecuárias, além de degustação de produtos derivados do leite de cabra. Também terá o 2º Desfile de Miss-cabrita de Coxixola e o 2º Concurso da Mulher Ordenhadeira. Encerrando o dia, ocorrerá apresentação do grupo de dança Tradição Nordestina, show com Chiquinho de Belém e Banda Forró com Nós.

O torneio será composto de três categorias, sendo dente de leite, cabra jovem e adulta. Cada produtor poderá concorrer com três animais, sendo um em cada categoria. Não será permitida a entrada de animais doentes e todos serão examinados por um veterinário ao chegarem no parque.

NO ESTADO

Pesquisa em tecnologia recebe R$ 17 milhões em investimento

O Governo do Estado e a Fundação de Apoio à Pesquisa da Paraíba (Fapesq) reúnem hoje, em Campina Grande, pesquisadores paraibanos dos programas DCR (Programa de Desenvolvimento Científico e Tecnológico Regional), PPSUS (Programa Pesquisa para o SUS: Gestão Compartilhada em Saúde) e Redes Digitais de Cidadania. Estão sendo investidos em pesquisas DCR, PPSUS e Redes Digitais mais de R$ 17 milhões, de recursos federais com contrapartida do Governo do Estado da Paraíba.

O evento ocorrerá no auditório do CITTA - Centro de Inovação e Tecnologia Telmo Araújo, bairro Bodocongó. Na ocasião, serão anunciadas novidades para a Ciência, Tecnologia e Inovação da Paraíba, como a liberação de novos recursos e ações efetivas para o avanço da pesquisa no Estado.

A carteira de projetos da Fapesq conta atualmente com 14 novos projetos DCR, 16 do PPSUS e 27 no Edital Rede Digital de Cidadania para Suporte à Inclusão Social, Produtiva e Inovativa de Cidades Paraibanas. Os projetos envolvem 150 bolsas de pesquisa.

O Programa Pesquisa para o SUS: Gestão Compartilhada em Saúde – PPSUS – é uma iniciativa de descentralização do fomento à pesquisa em saúde que prioriza a gestão compartilhada de ações, por meio da parceria entre instâncias estaduais de saúde e de ciência e tecnologia - C&T. O objetivo primordial do programa é financiar pesquisas em temas prioritários de saúde, capazes de dar resposta aos principais problemas de saúde da população que necessitam do conhecimento científico para sua resolução.

O Programa DCR visa a atração e fixação de doutores em instituições públicas de Ensino Superior e pesquisa no Estado da Paraíba, de modo a promover a renovação do quadro de recursos humanos das instituições, propiciando o fortalecimento dos grupos de pesquisa existentes e a criação de novas linhas de pesquisa de interesse regional, através da integração entre o setor acadêmico, o Estado e as indústrias locais, contribuindo para a consolidação de uma base científico-tecnológica capaz de alavancar setores e atividades consideradas de fundamental importância para o desenvolvimento econômico e social do Estado.

Redes Digitais de Cidadania

O programa mais recente lançado pela Fapesq, o Redes Digitais da Cidadania para Suporte à Inclusão Social, Produtiva e Inovativa de Cidades Paraibanas, tem o intuito de incentivar e consolidar parcerias locais qualificadas para o fomento a processos formativos no uso das Tecnologias da Informação e Comunicação (TIC) para públicos específicos e o melhor acesso à internet de acesso livre. Só do Redes Digitais estão recebendo bolsas de fomento 120 pesquisadores.

A meta é aproximar as instituições públicas de Ensino Superior e de pesquisa científica e tecnológica integrantes do sistema estadual e federal de Ciência e Tecnologia, às temáticas estabelecidas pela Secretaria de Inclusão Digital (SID/MC); financiar bolsas para a melhoria de competitividade de empreendedores individuais, micro e pequenas empresas e formação de públicos específicos, pelo desenvolvimento de ferramentas por estudantes e especialistas que se inserirem no programa, proporcionando uma formação cidadã e fomentando o compromisso social das instituições públicas de Ensino Superior e de pesquisa científica e tecnológica; e aproximar as políticas de inclusão sócio-digital dos governos federal, estaduais e municipais.

Quatro açudes transbordam e 7 estão com nível acima de 90%

A Aesa, que monitora 124 barragens, registrou chuvas intensas em várias cidades

As chuvas deste mês de junho provocaram o "sangramento" de quatro açudes paraibanos monitorados pela Agência Executiva de Gestão das Águas da Paraíba (Aesa): Gramame-Mamuaba, em João Pessoa; Jangada, em Mamanguape; Olho D'água, em Mari; e Araçagi, localizado na cidade de mesmo nome.

De acordo com o setor de Monitoramento e Hidrometria da Aesa, que acompanha o nível de 124 barragens em todo o Estado, outros sete açudes estão com nível acima dos 90% da capacidade máxima. São eles: Marés (93,1%), em João Pessoa; São Salvador (90,3%), em Sapé; Tavares II (90,8%), no município de Tavares; São José II (99,7%), em Monteiro; Santa Rosa (99,4%), em Brejo do Cruz; Cafundó (93,4%), em Serra Grande; e Poço Redondo (96,4%), em Santana de Mangueira.

FOTO: Ortilo Antônio

A barragem Gramame-Mamuaba, localizada em João Pessoa, transbordou, segundo a Aesa

"Como estamos no período mais chuvoso da região Leste, essa evolução no nível dos açudes é normal. A tendência é de que as recargas aconteçam de forma ainda mais significativa em julho e agosto, já que neste período ocorrem as chuvas que são responsáveis por 70% do abastecimento dos reservatórios do Litoral", informou o gerente de Monitoramento e Hidrometria da Aesa, Alexandre Magno, lembrando que outros 68 reservatórios monitorados pela Aesa estão com capacidade armazenada superior a 20%, 32 com menos de 20% e 20 têm menos que 5% do seu volume total.

Índice em CG é de 86,1mm

Amanda Anacleto
Sucursal Campina Grande

A estação do inverno começou no último dia 21 e se estende até o dia 22 de setembro. Em Campina Grande, já é perceptível a mudança do clima nos últimos dias em virtude das chuvas e do clima ameno.

Segundo a Agência Executiva de Gestão das Águas do Estado da Paraíba (Aesa), desde o começo deste mês choveu 86.1mm na cidade, o que é considerado normal para o período do ano. Porém, apesar de para muitos ser bastante agradável, é preciso ficar alerta em algumas regiões da cidade para situações de riscos que possam acontecer.

Segundo a Aesa, estes registros de chuvas que têm ocorrido na cidade são típicos da época do ano, já que de abril a julho a incidência de chuvas tem uma frequência alta. Carmem Becker, meteorologista do órgão, cita que este clima tem abrangido mais o Litoral e Brejo. O Agreste tem tido pouca ocorrência e o Cariri não tem recebido chuvas.

A Defesa Civil alerta as principais zonas de risco da cidade, que são a ponte do Canal de Bodocongó, a Vila dos Teimosos, o Canal Severino Verônica, além do Canal do Pedregal. Segundo Kleiton Figueiredo, funcionário da Defesa Civil, felizmente não ocorreu nenhuma ocorrência em virtude das chuvas.

Ele alerta que se o morador perceber que o nível de água na sua residência tem aumentado, é necessário ligar imediatamente para a Defesa Civil e o Corpo de Bombeiros, para que estes órgãos tomem as providências e evitem que prejuízos maiores aconteçam.

UTILIDADE PÚBLICA

- DEFESA CIVIL----------199
- CORPO DE BOMBEIROS---------- 192

Choveu 280mm no Litoral

Satva Nélia Costa
satva_nelia@yahoo.com.br

O inverno começou no último sábado, 21, mas desde o início de junho até ontem, só no Litoral já choveu o equivalente a 280 milímetros. O acúmulo de chuvas para este mês em toda extensão litorânea é de 300mm. Mas, de acordo com a Agência Executiva de Gestão das Águas do Estado da Paraíba (Aesa) a previsão é de mais chuvas e se continuar com a mesma intensidade, o volume de água pode ultrapassar a quantidade esperada.

No município de Alhandra já choveu 256mm desde o início do mês, mais do que em João Pessoa, onde o índice chegou a 209mm. Cabedelo é a cidade Litoral onde menos tem chovido, cerca de 198mm.

Segundo a Aesa, nos meses de junho, julho e meados de agosto, as chuvas se concentram mais no Litoral paraibano. Nas regiões do Brejo e Agreste, as chuvas são menos frequentes neste período. No Seridó, Curimatau, Sertão e Alto Sertão tem chovido esporadicamente já que lá o período chuvoso é de janeiro a maio.

A perspectiva é de que nos próximos dois meses as cidades litorâneas, que já lideram o ranking das chuvas, consolidem os maiores índices pluviométricos da Paraíba em 2014.

Plano preventivo

Para evitar que a população sofra com os transtornos causados por alagamentos de ruas, desmoronamento e deslizamentos de barreiras e encostas, a Defesa Civil de João Pessoa, em conjunto com a Secretaria Municipal de Infraestrutura e a Empresa de Limpeza Urbana (Emlur), traçou um plano preventivo para atender principalmente aos moradores residente em áreas de risco.

O coordenador da Defesa Civil, Noé Estrela, informou que o atendimento à população tem acontecido dentro da normalidade. "Continuamente, nas áreas de encosta e barreiras são vistoriadas e até agora não foi registrado nenhum deslizamento". No mês passado, a Defesa Civil retirou do bairro de São José 64 famílias que residiam em situação de risco. Cada uma delas recebe da Prefeitura Municipal de João Pessoa o auxílio aluguel.

A Emlur também intensificou a limpeza de 103 galerias espalhadas na capital, sobretudo nas que causam maiores problemas como a dos bairros dos Bancários e Cuiá e Avenida Beira Rio, considerados pontos mais críticos da cidade.

EM CAJAZEIRAS

Diocese lança selo de seu centenário

Em solenidade realizada no Centro Diocesano de Pastoral, presidida pelo bispo dom José González Alonso, a Diocese de Cajazeiras lançou, na quarta-feira (25), o selo comemorativo de seu centenário. Além do bispo dom José, vários religiosos prestigiaram o ato, entre eles, o vigário geral da Diocese, padre Agripino Ferreira de Assis.

O professor José Antonio de Albuquerque, superintendente do Sistema Alto Piranhas (rádio e jornal), recebeu o selo comemorativo em nome da imprensa falada e escrita de Cajazeiras.

Na ocasião, ele destacou a importância da iniciativa para o registro desse momento histórico que a Diocese de Cajazeiras está vivendo.

Com a criação do selo, a Diocese de Cajazeiras passa, a partir de agora, a postar todas as suas comunicações com esse registro comemorativo dos 100 anos de sua fundação, numa parceria com a Empresa Brasileira de Correios e Telégrafos.

Participação

A partir de agora, a população de Cajazeiras também pode participar e colaborar com essa divulgação, adquirindo o selo na Cúria Diocesana para suas postagens e outros tipos de comunicação.

A Diocese de Cajazeiras iniciou as comemorações alusivas aos seus 100 anos de fundação no dia 8 de fevereiro passado, com uma celebração presidida pelo arcebispo dom Aldo Paggotto. A programação é extensiva às paróquias de sua área de atuação, devendo ser cumprida até o próximo ano, com a realização de vários eventos.

Pela cidade

Missão difícil

Apesar da derrota por goleada na primeira partida, resultado que deixou o Botafogo com uma mão na taça do Campeonato Paraibano 2014, a torcida do Campinense promete incentivar o clube cartola na partida de volta, no próximo domingo, no Estádio Amigão.

Esperança

Para reverter a vantagem construída pelo Botafogo na primeira partida da final do Paraibano, o rubro-negro terá que devolver os três gols de diferença sofridos no Almeidão. O técnico da Raposa, Freitas Nascimento, garantiu que "ainda está vivo".

Posse

O empresário Raniere Barbosa, do ramo de eventos, assumiu a diretoria administrativa financeira da PBTur. Raniere é irmão do ex-superintendente da Suplan, Ricardo Barbosa, filho da ex-vereadora Maria Barbosa e do ex-vereador Manoel Barbosa.

● CONCIDADE

O Conselho Municipal da Cidade de Campina Grande (Concidade) vai realizar hoje, das 8h30 às 12h30, no auditório do Instituto de Previdência do Servidor Municipal (Ipsem), que fica no bairro do Alto Branco, sua segunda reunião ordinária.

● PAUTA

A pauta do encontro será a seguinte: leitura e aprovação da ata da primeira reunião ordinária (realizada em 19 de março), aprovação do regimento interno, discussão sobre a legislação urbanística de Campina Grande e sobre o Plano de Mobilidade Urbana.

Prazo acabando

Termina na próxima segunda-feira, 30, o prazo para regularização do acompanhamento de saúde para beneficiários do Programa Bolsa Família. As famílias cadastradas devem atualizar o cartão vacinal e o monitoramento do crescimento de crianças com idade até sete anos, caso contrário podem ter o benefício suspenso. Em Campina Grande, 16.416 famílias ainda não compareceram aos postos de saúde para atualizar o acompanhamento e, pelos critérios do Governo Federal, poderão ter o benefício suspenso.

Números

Campina Grande possui ao todo 27.753 famílias cadastradas no Bolsa Família. Desse total, 11.337 famílias estão com o acompanhamento de saúde em dia, o que representa 40,85% das famílias cadastradas. O acompanhamento deve ser feito a cada seis meses.

Regularização

As famílias devem ir ao posto de saúde onde já estejam cadastradas para fazer o acompanhamento e a vacinação. Os pais devem levar as crianças para realizar o acompanhamento, com o cartão do Bolsa Família, RG e certidão de nascimento da criança.

Reinserção social

Acontece desde ontem e prossegue hoje, das 8h às 17h, no Departamento de Psicologia da UEPB, em Bodocongó, mais um módulo do curso de Atualização em Gerenciamento de Casos e Reinserção Social de usuários de Crack e outras Drogas, para profissionais do SUS e do Sistema Único de Atendimento Social. O curso é promovido pelo Centro Regional de Referência para formação dos profissionais que atuam junto aos usuários de Crack, Álcool e outras Drogas, implantado pela UEPB.

Agroecologia

Um projeto do Núcleo de Extensão Rural Agroecológica do Centro de Ciências Agrárias e Ambientais da Universidade Estadual da Paraíba, em Lagoa Seca (Região Metropolitana de Campina Grande), está oferecendo extensão rural agroecológica para os assentamentos da reforma agrária paraibana. As informações são da assessoria da instituição. O projeto é voltado para a Agroecologia e visa possibilitar que famílias de agricultores produzam o sustento de forma saudável, sem agredir o meio ambiente.

Número de acidentes de trânsito no São João caiu 70% em dois anos

29 ocorrências foram registradas na Região Metropolitana da capital

O Batalhão de Policiamento de Trânsito (BPTran) da Polícia Militar registrou uma redução de 54,6% no número de acidentes no período do São João deste ano, em comparação ao ano passado, na Região Metropolitana de João Pessoa. Foram 29 acidentes registrados da última sexta-feira até terça-feira, contra 55 do mesmo período dos festejos em 2013. Em relação a 2012, quando aconteceram 73 acidentes, a redução chega a quase 70%.

O comandante do BPTran, tenente-coronel Almeida Martins, atribui o resultado a uma série de fatores. "A mudança de hábitos e costumes da população paraibana, as consequências das ações da Lei Seca que fazem o condutor criar um sentimento de responsabilidade, as blitze preventivas que realizamos e as ações educativas que o BPTran vem realizando nas escolas e entidades, tudo isso com a proteção de Deus contribuiu para a diminuição dos acidentes", disse.

Outro dado divulgado pelo Batalhão de Trânsito foi com relação à região do Sertão, que apresentou uma redução de mais de 24,5%. Enquanto no ano passado foram registrados 35 acidentes, no mesmo período deste ano foram 29 ocorrências.

Campanha orienta sobre retirada de veículos

O BPTran iniciou uma campanha sobre a retirada obrigatória de veículos das vias públicas em casos de acidente sem vítimas. A medida, que tem o objetivo de atender a determinação do artigo 178 do Código de Trânsito Brasileiro (CTB), consta na Resolução 001/2014 do Conselho Estadual de Trânsito (Cetran), e entra em vigor no dia 1° de julho.

De acordo com o Tenente Coronel Paulo Almeida Martins, comandante do Batalhão de Trânsito da PM, toda equipe de atendimento do BPTran foi treinada para dar orientações ao cidadão quanto à medida do Cetran, inclusive nestas semanas que antecedem a data que a resolução entrará em vigor.

Quem entrar em contato com o Batalhão será consultado quanto aos seguintes itens: se no local do acidente o condutor é menor de 18 anos, se todos os envolvidos possuem habilitação e se apresentam sinais de consumo de álcool, além de se existem vítimas ou se algum crime/contravenção penal está relacionado ao acontecimento.

Caso não tenha nenhuma dessas infrações no local do acidente, os condutores serão orientados a retirar os veículos da via para não atrapalhar o trânsito, caso a medida seja descumprida, os condutores poderão ser multados.

"Estamos nos preparando para atender a população da melhor maneira possível, orientando, esclarecendo a resolução que só vem para ajudar na mobilidade do trânsito da Paraíba", afirmou. O mesmo tipo de orientação será dado pelo Centro Integrado de Operações Policiais (Ciop) por meio do número 190.

Após desobstrução da via onde ocorreu o acidente, os condutores envolvidos devem proceder com a coleta do maior número de informações possível, como local, nomes, placas e identificação de eventuais testemunhas.

Depois, devem se dirigir à Delegacia de Acidente de Trânsito ou à delegacia mais próxima para registrar a ocorrência, levando documentos de porte obrigatório e as testemunhas. Ainda há a possibilidade de registrar o fato por meio da Delegacia Online (www.delegaciaonline.pb.gov.br).

A resolução traça diretrizes para o procedimento de condutores e órgãos integrantes do Sistema Nacional de Trânsito, a fim de desobstruir ruas e avenidas nesse tipo de ocorrência. De acordo com o texto, publicado no Diário Oficial de 31 de maio, são considerados acidentes sem vítimas aqueles que não resultam em dano físico à pessoa.

Nesses casos, a não retirada dos veículos do local do fato, em prejuízo da fluidez, se constitui infração média de trânsito. É importante lembrar que o Batalhão de Trânsito e os Bombeiros vão agir nos casos de acidentes com vítimas ou em situações específicas prevista na resolução.

FOTO: Secom-PB

20 indígenas potiguaras, de Baía da Traição, Marcação e Rio Tinto, participam do evento

TRADIÇÃO E CULTURA

Campina Grande sedia intercâmbio cultural de artesanato indígena

Uma equipe de 20 indígenas potiguaras, de Baía da Traição, Marcação e Rio Tinto, participam, na manhã de hoje, em Campina Grande, de intercâmbio em artesanato, a fim de conhecer experiências que venham a contribuir com a produção e criação do artesanato e o fortalecimento da cultura indígena em seus municípios. A ação, executada pelo Governo do Estado, por meio da Emater Paraíba, integra o Programa Nacional de Assistência Técnica e Extensão Rural (Pronater).

Inicialmente, segundo a coordenadora regional da Emater em João Pessoa, Keyla Deininger, após o acolhimento pela coordenadoria regional da Emater em Campina Grande, que tem à frente o técnico José Sales Júnior, os indígenas farão uma visita à II Mostra Regional da Agricultura Familiar, que ocorre na Praça Clementino Procópio, com a finalidade de incentivar a troca de experiências, a comercialização, a articulação das organizações e a valorização da agricultura familiar. Em seguida, conhecerão o Salão de Artesanato e, por último, a Vila do Artesão, onde devem compartilhar experiências com outros artesãos.

A equipe será acompanhada no evento pelos articuladores estadual e regional da Rede Temática de Indígenas da Emater Paraíba, respectivamente, Isaurinda Diniz e Guilherme Nascimento.

A Emater tem até o final de outubro para concluir 17 atividades iniciadas na primeira quinzena de junho, entre oficinas, intercâmbios, cursos e encontros com os povos indígenas de comunidades de Rio Tinto, Marcação e Baía da Traição. As ações envolvem metodologia participativa, artesanato em cerâmica, avicultura alternativa e gestão social em agricultura, fruticultura e apicultura, além de políticas públicas direcionadas aos povos indígenas.

COM DESCONTO DE 10%

Donos de veículos com placa 8 têm até 2ª feira para pagar IPVA

Os proprietários de veículos com placa final 8 têm até o dia 30 de junho para efetuar o pagamento do Imposto sobre a Propriedade de Veículos Automotores (IPVA) e garantir o desconto de 10% na opção em cota única. O contribuinte terá ainda a alternativa do parcelamento em três vezes, mas sem redução, e a primeira parcela deverá ser paga também até a próxima segunda-feira (30).

Segundo a Empresa Brasileira de Correios e Telégrafos (ETC), responsável pela entrega do documento de arrecadação, já foram entregues às residências 68.508 boletos de licenciamento dos proprietários de veículos do Estado com placa final 8. Contudo, caso o boleto ainda não tenha chegado às residências via Correios, o proprietário poderá imprimir pela internet no portal do Detran-PB. Basta informar o número completo da placa e o número do Renavam no link www.detran.pb.gov.br/index.php/atendimento-on-line/ipva.

O contribuinte pode imprimir o boleto de pagamento ainda nos terminais de autoatendimento do Detran-PB, instalados em diversas repartições públicas ou nos órgãos do Detran-PB, na Ciretran e nas Casas da Cidadania. Nesses locais, o contribuinte pode solicitar a impressão do seu boleto para efetuar o pagamento nas agências do Banco do Brasil.

Termina também no dia 30 de junho, a segunda parcela dos proprietários de veículos da placa final 7 e também da terceira prestação da placa final 6 para aqueles que optaram pelo parcelamento em três vezes e os que também optaram pelo pagamento integral sem desconto com final placa 6.

Redução média

Em 2014, os proprietários de veículos usados no Estado da Paraíba terão uma redução média de 4,6% no pagamento do IPVA, quando comparado ao valor pago neste ano. A redução do pagamento do tributo toma como base a pesquisa realizada pela Fundação Instituto de Pesquisas Econômicas (Fipe) no mercado local, encomendada pela Receita Estadual ao instituto.

> Caso o boleto ainda não tenha chegado via Correios, o proprietário pode imprimi-lo pela internet no site do Detran

EM 5 MUNICÍPIOS

Assentados da Paraíba recebem mudas de plantas medicinais

Maria de Lurdes Soares, de 64 anos, mais conhecida como Dona Quinca, é uma das "médicas populares" que utilizam plantas medicinais para tratar enfermidades simples, como febre, gripe e sintomas causados pelo surgimento dos dentes nas crianças – uma tradição que começou com a avó e passou para a mãe da agricultora, do Assentamento Emanoel Joaquim, em Areia, no Brejo paraibano. Agora, o trabalho da assentada conta com o reforço do projeto "Produção e distribuição de mudas medicinais e aromáticas para as comunidades de pequenos agricultores", que distribuiu, do dia 18 de junho até a última quinta-feira, nove mil mudas de plantas medicinais e aromáticas em dez assentamentos de cinco municípios paraibanos.

O projeto foi desenvolvido pela Empresa Estadual de Pesquisa Agropecuária da Paraíba (Emepa) e financiado pelo Fundo de Combate e Erradicação da Pobreza do Estado da Paraíba (Funcep), em parceria com a Cooperativa de Trabalho Múltiplo e Apoio às Organizações de Autopromoção (Coonap), entidade contratada pelo Instituto Nacional de Colonização e Reforma Agrária (Incra) na Paraíba para prestar assistência técnica em 28 assentamentos da reforma agrária no Estado, onde vivem 1.092 famílias de trabalhadores rurais.

A entrega das mudas está sendo acompanhada pelos pesquisadores da Emepa Luciano Brito e Marinévia Medeiros, além de técnicos da Coonap. As primeiras mudas chegaram ao Assentamento Emanoel Joaquim, onde vive Dona Quinca, e aos assentamentos Socorro, União e Esperança, em Areia, no dia 18. No dia 20, a entrega de mudas ocorreu no Assentamento José Antônio Eufrouzino, em Campina Grande; no dia 25, houve a distribuição das mudas nos assentamentos Santa Cruz e Vitória, também em Campina Grande, e Cachoeira Grande, em Aroeiras. O trabalho de distribuição de mudas foi encerrado nessa quinta-feira (26), com a visita dos técnicos aos assentamentos Imbiras, em Massaranduba, e Chã do Bálsamo, em Matinhas.

Acompanhamento

Durante a entrega das mudas, técnicos da Coonap e da Emepa orientaram os assentados sobre a seleção da área da horta e tiraram dúvidas sobre o plantio e sobre espécies ainda desconhecidas dos agricultores. Na próxima fase do projeto, os agricultores receberão orientações sobre o preparo das plantas medicinais e suas aplicações na cura das doenças.

Rede Menor Preço
SUPERMERCADOS
Hexacampeão em economia!
A TORCIDA BRASILEIRA ECONOMIZA AQUI!
55,99 und
Whisky The Famous Grouse 1L
49,99 und
Whisky Ballantine's 1L
89,90 und
Whisky Old Parr Silver 1L
3,99 und
Cachaça Serra de Areia Long Neck 275ml
13,99 und
Ron Montilla Cristal 1L
1,69 und
Cerveja Devassa ONE LT 350ml
5,99 und
Bebida Energética Red Bull 250ml
1,99 und
Cerveja Skol Latão 473ml
20,98 und
Vinho Rapariga da Quinta Select 750ml
5,99 und
Vinho Chalise 750ml
16,90 und
Refrigerante Coca Cola LT 350ml (Pague 10 Leve 12)
7,98 kg
Linguiça p/ Churrasco Confiança
17,99 kg
Carne de Sol Coxão Mole kg
21,98 kg
Picanha Bovina (à vácuo) kg
1,99 und
Canjiquinha São Braz 200g
1,69 und
Milho Para Pipoca São Braz 500g
2,99 und
Pamonha und
17,49 kg
Queijo Mussarela Natville kg
2,99 und
Leite Longa Vida Tirol 1L
1,99 und
Iogurte Elegê 540g
Cartões*
Convênios*
ASTRA-PB / ASSTRE / COOPSEBRAE /ASTCON / SINPOL-PB / SINTRAN
Os valores deste deste tablóide estão expressos em Real
O Ministério da Saúde adverte, o leite materno evita infecções e alergias e é recomendável até 2 anos ou mais.
A venda e a entrega de bebidas alcoólicas é proibida para menores de 18 anos. *Disponível em algumas lojas
Quantidade Limitada em 10 unidades por cliente. Não jogue este impresso em via pública
Não vendemos por atacado. Imagens meramente ilustrativas
Bairro dos Estados 3513 0370
Torre 3225 4763
Cristo 3223 3358
Intermares 3248 4188
Ofertas válidas até 30/06/2014
ou enquanto durarem os estoques

Executiva do Partido dos Trabalhadores da Paraíba homologa apoio ao PSB

Página 18

ELEIÇÕES DE OUTUBRO

Dez partidos estão sem candidatos

No último dia de prazo, na segunda-feira (30) o DEM se reúne no Hotel Gran Bittar

A quatro dias da data-limite determinada pela Justiça Eleitoral para os partidos definirem seus candidatos aos cargos de presidente e vice-presidente da República ou que nomes vão apoiar no pleito de outubro, mais de dez partidos ainda vão realizar suas convenções nacionais. Indicações do partido para candidatos a governador e vice-governador, senador e respectivos suplentes, deputados federais, estaduais e distritais também precisam ser definidos nesse período.

No último dia de prazo, na segunda-feira (30) o Democratas (DEM) se reúne no Hotel Gran Bittar, em Brasília. Na convenção do partido, tucanos aliados históricos, como o ex-presidente Fernando Henrique Cardoso e o senador Aécio Neves, candidato à Presidência pelo PSDB, já confirmaram presença ao lado do presidente nacional do DEM, senador José Agripino (RN), do prefeito de Salvador, ACM Neto e do líder na Câmara, deputado Mendonça Filho (PE).

Hoje, o PRP deve anunciar o resultado da votação na convenção nacional que ocorre na sede do partido, em São José do Rio Preto (SP). Hoje, (27) será a vez do PTB que marcou convenção nacional em Salvador. A Executiva Nacional do partido já anunciou no último sábado (21) que vai integrar a aliança em favor do candidato do PSDB à presidência, senador Aécio Neves. Também amanhã o PRB reunirá os convencionais na sede do partido em São Paulo e o PCdoB, em Brasília. Este último deve reiterar o apoio ao atual governo e a expectativa é que a presidente Dilma Rousseff, que tem participado das reuniões de todos os partidos que declararam apoio à sua reeleição ao lado do vice Michel Temer, vá ao encontro, no auditório da Câmara dos Deputados.

Amanhã, dia 28, será a vez do PSB oficializar as candidaturas do ex-governador de Pernambuco, Eduardo Campos, e da ex-senadora Marina Silva, da Rede Sustentabilidade, no Centro Internacional de Convenções do Brasil (CICB), em Brasília. O encontro será conjunto com PPS, Rede, PPL e PHS, que também apoiam a chapa Campos e Marina.

As convenções nacionais do PTC e PSDC ocorrem no domingo (29), em Salvador e na cidade de Paraíso, em São Paulo, respectivamente. Após o período de convenções os candidatos, os partidos políticos e coligações têm até 5 de julho para pedir o registro para as eleições de outubro.

Após o dia 30 os candidatos, os partidos políticos e coligações têm até 5 de julho para pedir o registro

MENSALÃO

Autorizado trabalho externo para mais três

Como consequência imediata da decisão do Plenário do Supremo Tribunal Federal, o ministro Roberto Barroso, novo relator da ação penal do Mensalão, acolheu ontem, em despachos individuais, os recursos de quatro sentenciados no regime semiaberto, que voltarão a ter direito ao benefício do trabalho externo: Delúbio Soares, ex-tesoureiro do PT, que voltará a passar o dia no escritório da Central Única dos Trabalhadores (CUT), em Brasília; os ex-deputados federais Valdemar Costa Neto e Pedro Corrêa, que retornarão ao trabalho externo.

O primeiro, num restaurante industrial nos arredores de Brasília, e o segundo, em São Paulo, na condição de médico.

No entanto, o ministro Barroso negou os agravos contra decisões anteriores de Joaquim Barbosa - que ainda estão mantidas, portanto - com relação ao ex-deputado Romeu Queiroz e a Rogério Tolentino. Este último, ex-advogado do empresário Marcos Valério, queria trabalhar como assessor de Romeu Queiroz numa empresa de propriedade do ex-parlamentar. O então ministro-relator, Joaquim Barbosa, havia considerado totalmente inaceitável esse tipo de "trabalho externo", sem fiscalização adequada.

FOTOS: Reprodução/Internet

Tesoureiro do PT Delúbio Soares recebeu o benefício

Valdemar Costa Neto vai receber o mesmo direito

Pedro Correia, que também é ex-deputado, também

OPERAÇÃO LAVA JATO

Fiança de R$ 2 mi tira doleiro da cadeia

Justiça impõe fiança de R$ 2 mi e solta um dos doleiros Raul Srour, que integra o grupo de Alberto Youssef, já depositou R$ 200 mil; o restante ele vai quitar em 18 parcelas de R$ 100 mil.

Alvo da Operação Lava Jato, o doleiro Raul Henrique Srour foi colocado em liberdade após concordar com o pagamento de uma fiança de R$ 2 milhões.

Srour havia sido preso em caráter preventivo no dia 17 de março, quando a Polícia Federal desarticulou esquema de lavagem de dinheiro supostamente comandado pelo doleiro Alberto Youssef e pelo ex-diretor de Abastecimento da Petrobras, Paulo Roberto Costa – estes dois permanecem presos.

Inicialmente, a Justiça Federal estipulou fiança de R$ 7,2 milhões. Na semana passada, o juiz federal Sérgio Fernando Moro, que deflagrou a Lava Jato, decidiu mais apropriado substituir a prisão preventiva por medidas cautelares substitutivas, entre elas a fiança.

Moro avalia que "os fundamentos da prisão preventiva permanecem idôneos, especificamente a habitualidade criminosa e o fato de Raul Srour ter retomado suas atividades criminais no mercado negro de câmbio mesmo diante de anterior condenação criminal e delação premiada".

O magistrado destaca que, ouvido duas vezes pela Polícia Federal, Srour confessou parte dos crimes. Ele reconheceu ser o verdadeiro responsável pela Districash Distribuidora, embora não figure no quadro social formal, que utilizou contas em nome de laranjas na movimentação financeira na área de câmbio.

Contra Raul Srour há indícios da prática de crimes de evasão de divisas, com operações dólar cabo, além de lavagem de dinheiro de produto de crimes financeiros. Ele movimentou ilicitamente, segundo laudo pericial da PF, R$ 176,2 milhões, dos quais R$ 143,19 milhões em conta da Districach e outros R$ 33,03 milhões em conta da Mascarenhas de Moraes, num total de 547 depósitos. "Revelam a intensidade das atividades cambiais ilegais do acusado", anotou o juiz Sérgio Moro.

Para o magistrado, a imposição da fiança é imprescindível por três motivos.

"Um, porque o próprio acusado revelou que já esteve foragido, durante a Operação Farol da Colina (missão da PF, em 2005, contra 63 doleiros do caso Banestado), utilizando identidade falsa. A fiança, embora não possa assegurar em sua plenitude a aplicação da lei penal, servirá para vinculá-lo ao processo, visto que nova fuga levará à perda da caução."

"Dois, para garantir o futuro pagamento da multa e a reparação de danos."

"Três e, provavelmente mais importante, é relevante para retirar do acusado os meios para a continuidade da prática dos crimes e, para tanto, a exigência de fiança comprometerá a sua liquidez no mercado de câmbio negro e funcionará como elemento inibitório da prática de novos crimes. Por esse motivo, a fiança deve ser em dinheiro e não em bens de outra natureza."

juiz federal Sérgio Fernando Moro, responsável pela operação Lava Jato, que autorizou a fiança

Em sua decisão, o juiz federal assinala que o acusado "é pessoa de elevadas posses". "Há notícia nos autos de que o acusado teria alienado anterior residência pessoal por R$ 8 milhões. Além disso, é colecionador de obras de arte, tendo sido apreendidos com ele quadros de pintores renomados, como de Iberê Camargo e Orlando Teruz. Outros quadros que seriam de sua propriedade e que incluem obras de Di Cavalcanti, foram encontrados com a coinvestigada Nelma Kodama (doleira)."

O juiz federal observa que os bloqueios de valores e sequestros já ordenados no âmbito da Operação Lava Jato atingiram até o momento "ativos modestos, o que não é surpresa diante dos estratagemas usualmente adotados para a ocultação e dissimulação de patrimônio em casos da espécie".

"Como a prática dos crimes no âmbito do mercado negro de câmbio também envolve a utilização de contas no exterior, necessário prevenir a ida do acusado ao exterior, medida também prudente a bem da garantia da aplicação de lei penal", sentenciou Sérgio Moro.

O juiz impôs ao doleiro uma série de compromissos. Srour não poderá continuar na gestão da Districash. Ele terá de, em 30 dias, "contratar profissional e gestor com reputação ilibada e idônea para substituí-lo na gestão da empresa, informando a Justiça".

A prisão preventiva foi substituída por medidas cautelares alternativas – proibição de mudança de endereço sem prévia autorização judicial; proibição de deixar a cidade onde reside por mais de 20 dias, sem prévia autorização judicial; proibição de deixar o país, devendo promover a entrega de seu passaporte brasileiro e eventualmente de passaporte estrangeiro em juízo.

O juiz proibiu o doleiro de manter contatos direta ou indiretamente com outros três doleiros também alvos da Lava Jato – Nelma Kodama, Alberto Youssef e Carlos Habib Chater.

"O descumprimento das medidas cautelares poderá ensejar na renovação da prisão cautelar", advertiu o juiz Sérgio Moro.

PT da Paraíba homologa aliança política com o PSB para as eleições

O Partido dos Trabalhadores - PT - da Paraíba bateu o martelo na reunião de ontem fechando aliançã com o PSB

A Executiva do Partido dos Trabalhadores na Paraíba deliberou, nesta quinta-feira, 26, pela homologação da coligação com o PSB visando o processo eleitoral em curso.

Leia abaixo a íntegra da resolução petista:

● RESOLUÇÃO POLÍTICA DO PT DA PARAÍBA

O PT da Paraíba iniciou o debate sobre as eleições 2014 na lógica da continuidade da afirmação do protagonismo do partido em todo o Estado lançando para o debate com a sociedade uma candidatura própria para as eleições 2014;

Por entender que as eleições deste ano tem caráter nacional e em sintonia com as deliberações aprovadas por nossas instâncias superiores recuamos desta estratégia e aprovamos o apoio à candidatura de Veneziano Vital do Rêgo do PMDB;

A nova conjuntura política posta na Paraíba com o anúncio da desistência unilateral da pré-candidatura de Veneziano Vital do Rêgo, coloca para o PT e para a sociedade a possibilidade de dois projetos distintos: A candidatura de Cássio Cunha Lima do PSDB referenciada na intransigente oposição sistemática ao nosso projeto nacional e a candidatura do atual governador Ricardo Coutinho do PSB;

Agora, para nós do PT a construção de uma grande aliança política que se oponha ao conservadorismo do projeto do PSDB em nosso Estado apresenta-se como caminho para o nosso partido e nossos aliados. Acreditamos que o que estará em jogo nas eleições de 2014 em nosso país é a disputa de dois projetos antagônicos de Brasil. Ou continuamos as mudanças em curso iniciadas no governo Lula ou voltamos ao retrocesso e o neoliberalismo tucano;

Entendemos que o PT cumpriu de forma correta o seu papel de partido de oposição nos últimos anos na Paraíba. A nossa bancada sempre pautou sua atuação na AL PB com responsabilidade e assumindo um caráter propositivo durante sua intervenção no parlamento. Continuaremos firmes e ao lado dos interesses de nosso Estado, criticando o que for preciso e ajudando a construir alternativas concretas nas políticas públicas do governo;

Desta forma, a Executiva Estadual do PT PB, reunida nesta data, depois de analisada a atual conjuntura estadual resolve:

1 - Aprovar a aliança política com o PSB da Paraíba, representada pela candidatura de Ricardo Coutinho ao Governo do Estado, indicando o companheiro Lucélio Cartaxo para a vaga de senador nesta composição;

2 - Buscar a unidade de todos os partidos aliados no Estado na construção de um grande projeto político e programa de governo que paute uma agenda de desenvolvimento da Paraíba, debatendo com a população os avanços necessários para o nosso povo, ouvindo as pessoas, respeitando as nossas diferenças e construindo ações que concretamente mude a vida dos paraibanos;

3 - Construir conjuntamente com o PCdoB, PDT, PSD e outros partidos aliados nesta composição um grande palanque unificado para a campanha de reeleição da companheira presidente Dilma Roussef.

MUDOU

PMDB trocou Veneziano por Vital

Do Portal Parlamento PB

Demorou, mas saiu a decisão do PMDB em relação à candidatura ao Governo do Estado. No fim da tarde de ontem, o senador Vital Filho confirmou que será o pré-candidato do partido, substituindo o irmão, Veneziano Vital do Rêgo (PMDB), cuja desistência foi anunciada ontem de manhã. "Acabei de receber a missão do PMDB para comandar a chapa na Paraíba, Eu, Lula e Dilma temos certeza da vitória por uma PB e um país melhor!", escreveu Vital em seu perfil no Facebook.

Além dele, o PMDB lançou também o ex-governador da Paraíba, Roberto Paulino como postulante a vice. A vaga para o Senado ainda está em aberto e o partido insiste em contar com o apoio do PT e o retorno de Lucélio Cartaxo (PT), que fechou ontem uma composição com o governador da Paraíba, Ricardo Coutinho (PSB).

Depois do anúncio da decisão, Vital fez questão de pregar um discurso de reconciliação com o PT, inclusive, chamando o presidente do PT em João Pessoa, Lucélio Cartaxo, de seu candidato a senador.

Em relação à decisão do PT, que ontem anunciou apoio ao governador, Vital reafirmou que não é definitiva e revelou que ainda hoje vai procurar o prefeito de João Pessoa, Luciano Cartaxo. "Vamos conversar com o PT, que no plano nacional está irmanado com o PMDB, por que o palanque de Dilma na Paraíba é o palanque do PMDB e do PT," afirmou.

O senador disse entender a decisão tomada anteontem pelo PT e garante que com diálogo, será possível aparar as arestas e manter a chapa PMDB/PT.

"Para nós do PMDB, o ato de (ante) ontem não é definitivo, havia uma instabilidade na candidatura do PMDB, sofremos muito nestes últimos 20 dias, uma série de acontecimentos infelizes e naquele momento parte do PT poderia ter essa impressão, mas graças a Deus, nas últimas 24 horas, encontramos a solução", destacou.

ESTÁ NO DOCUMENTO

Infidelidade derrotou pré-candidatura

O ex-prefeito de Campina Grande Veneziano Vital do Rêgo reconheceu ontem não ter apoio para disputar o Governo do Estado Paraíba do próprio PMDB, partido a que pertence, alegou que foi vítima de infidelidade e retirou a pré-candidatura à sucessão estadual através de uma nota que se transformou em documento oficial "aos paraibanos".

Na íntegra. O documento é o seguinte:

Com muita honra, recebi a incumbência dos meus companheiros de Partido de representar a história e as tradições do PMDB, como pré-candidato ao Governo do Estado. Aceitei o desafio, movido pelas convicções e confiança do que poderíamos realizar pelo Estado e por sua população, como já o fizemos no exercício do cargo de prefeito de Campina Grande.

Percorremos o território da Paraíba, ladeados por muitos aguerridos militantes, transmitindo nossas ideias e reafirmando nossos compromissos, em nome das mais legítimas aspirações populares. Ao longo dessa caminhada, tivemos a oportunidade de nos familiarizar com as necessidades e inúmeras carências das nossas regiões.

Aliando disposição e firmes propósitos, realizamos os seminários 'Pensando a Paraíba' para recolher as impressões e demandas do nosso povo. Mesmo com as incontáveis desigualdades e adversidades, sempre acreditamos e defendemos a nossa proposta como a mais adequada à atual realidade administrativa.

Se foram tantos os momentos de esperanças, outros quantos estão sendo vividos de instabilidades e incertezas - infidelidade mesmo - que minaram quaisquer resistências ao enfrentamento, que se tornou desigual e injusto, e que veio lamentavelmente a se consumar. Não me quedei à especulações. Não dei ouvidos a boatos. Vivi submetido, com correligionários e amigos, a um embate maniqueísta e de polarização midiática.

Defendi, em todos os fóruns, do mais longínquo município paraibano, até a capital do nosso Estado, as ideias do PMDB e os compromissos que professamos, mas sinto que, agora, no momento de definições das alianças políticas, cabe-me, em gesto de humildade e desprendimento, devolver ao partido esta pré-candidatura, para que institucionalmente possa avaliar a decisão que venha a nortear os nossos rumos.

De minha parte, reitero a convicção de que, para qualquer missão, estarei pronto e inarredavelmente comprometido com os princípios e ideário da nossa legenda, e sempre em defesa de uma Paraíba melhor para todos os conterrâneos.

Walter

Galvão

galvaopvw@gmail.com

Admirável mundo novo

Haverá o dia em que conquistaremos a compreensão de que as relações de poder não precisam necessariamente ser destrutivas.

Ao pensarmos nas guerras que despedaçam crianças pelo mundo neste momento, expressões do político humano, tal horizonte, uma campanha política sem ódio, parece improvável.

Mas quando nos lembramos das características políticas do coronelismo, os currais eleitorais, o voto de cabresto, cédulas falsificadas, mesários comprados e juízes subjugados, práticas hoje quase totalmente superadas, dá pra se animar, e pensar em avanços no sentido de que o momento simbólico mais expressivo da democracia representativa, o dia da eleição, será realmente o ápice de um período festivo como os 30 dias do Maior São João do Mundo.

Na Paraíba, o acirramento é forte, fortíssimo. E acontece justamente entre aqueles que já estiveram de braços dados, proclamando os mesmos propósitos no mesmo palanque.

Não custa atentar à responsabilidade dos líderes nessa hora. A história reserva um lugar apropriado para cada posicionamento. Resta escolher entre a varanda e o porão.

DESGASTE

Foi muito desgastante esse episódio da pré-candidatura do ex-prefeito Veneziano, de Campina Grande, que culminou com a renúncia por ele apresentada ontem no site Facebook. Desgastante para ele, para o partido, para os dispostos a apoiá-lo, para o próprio processo eleitoral.

Mas é essa a regra do jogo. O nome para uma disputa desse porte deve ter competitividade. E isso não é uma condição que basta querer. Pesaram contra ele supostas desventuras de imperícias administrativas. Apregoadas pelos próprios peemedebistas. Saindo do partido em que se encontra, e ocupando outra legenda, talvez ele recomponha a vitalidade perdida.

FISIOLOGÍSTICA

Viabilizar o segundo turno na eleição para governo e com isso se cacifar enquanto estrutura de poder eleitoral visando ao painel de controle da máquina administrativa são justificativas óbvias para a candidatura própria do PMDB paraibano lançada ontem. Mas isso não dá voto.

INSTABILIDADE

Do novo pré-candidato do PMDB ao Governo do Estado, Vital do Rêgo Filho, a propósito da pré-candidatura, já retirada, do irmão Veneziano: "Havia uma instabilidade na candidatura do PMDB, sofremos muitos nestes últimos 20 dias, uma série de acontecimentos infelizes".

DESPROPÓSITO

É fora de propósito a insistência com que digitam nas redes sociais uma suposta inelegibilidade do senador Cássio Cunha Lima. Caberá à Justiça Eleitoral se pronunciar quando da inscrição da chapa que ele pretende encabeçar pelo PSDB. Se a intenção é detonar, o efeito é inverso.

JOGO DURO

Na agenda estratégica dos generais do PSDB foi possível garimpar a intenção de gerar escândalo a partir de denúncias contra o Governo do Estado capazes de atrair a imprensa nacional, como foi o caso da TV Globo e o Hospital de Trauma.

MISTÉRIO

Quem não se lembra do arrojo pragmático do PT do C? Os petistas que amam Cássio resolveram, até ontem às 18 horas, engolir a torta condimentada com prestígio eleitoral que Luciano Cartaxo serviu ao anunciar apoio a Ricardo Coutinho. Estão conformados?

GOZAÇÃO

Atriz pornô chilena oferece 48 horas de sexo caso o Chile vença o Brasil amanhã. Na política, o processo é inverso. O candidato oferece quatro anos de prazer caso consiga vencer. Prazer para ele, é claro, que goza o voto do eleitor até as próximas eleições.

Dilma diz que o novo PNE está à altura dos desafios educacionais

O Plano Nacional de Educação foi sancionado sem vetos pela presidente da República

Paulo Victor Chagas e Mariana Tokarnia
Da Agência Brasil

A presidente Dilma Rousseff disse que o novo Plano Nacional de Educação (PNE), sancionado ontem, vai ampliar as oportunidades proporcionadas pela educação, ajudar a valorização dos professores e o aumento dos investimentos no setor. Segundo ela, "o Brasil tem hoje um PNE à altura dos desafios educacionais do país".

A lei que institui o plano foi publicada em edição extra de quarta-feira (25) do Diário Oficial da União. O PNE estabelece, para um período de dez anos, metas que vão desde a Educação Infantil até o Ensino Superior, passando pela gestão e financiamento e pela formação dos profissionais. Por meio de sua conta no Twitter, a presidentedisse que a destinação de 75% dos royalties do petróleo e 50% do Fundo Social do pré-sal à educação vai fazer com que as metas se tornem realidade.

No início da tarde, o ministro da Educação, Henrique Paim, disse que está contando com o dinheiro para cumprir as metas estabelecidas, mas reconheceu que o governo terá que fazer um grande esforço.

Dois vetos

"Sancionei, sem vetos, o novo Plano Nacional de Educação [...]. Ao longo dos últimos 11 anos, criamos um caminho de oportunidades por meio da educação. O PNE permite ampliar as oportunidades, partindo da educação infantil, passando pela educação em tempo integral, o crescimento das matrículas da educação profissional e tecnológica, a ampliação do acesso à educação superior. Para isso serão muito importantes a valorização dos professores e o aumento dos investimentos em educação", escreveu Dilma na rede social.

A presidente sancionou o plano no limite do prazo que tinha, após o Senado aprovar o texto definitivo no último dia 3 deste mês. A sanção do PNE, no entanto, foi feita a portas fechadas, decisão criticada por entidades ligadas ao setor educacional. Na quarta-feira (25), Dilma participou de dois eventos no Palácio do Planalto e em nenhum deles falou sobre o plano, ainda que tenha sido perguntada por jornalistas. A secretária-geral da Confederação Nacional dos Trabalhadores em Educação (CNTE), Marta Vanelli, disse que a entidade "está indignada".

Pelo Facebook, o coordenador-geral da Campanha Nacional pelo Direito à Educação, rede que articula mais de 200 entidades, disse que "após tanto trabalho, é decepcionante o cancelamento da cerimônia de sanção do PNE. Especialmente, pela importância da lei!".

As entidades também pediam o veto de dois trechos do plano. Para garantir o cumprimento, os estados e municípios terão o prazo de um ano para elaborar os próprios planos, com base no PNE.

Segundo o portal De Olho nos Planos, organizado por entidades que atuam na educação, 34% dos municípios ainda não têm planos e muitos dos que têm, não o utilizam para planejar suas políticas, mantendo-os desconhecidos da população.

FOTO: Divulgação

A presidente Dilma afirmou que o novo PNE ampliará as oportunidades proporcionadas pela educação e valorizará os professores

ECONOMIA

BC reduz crescimento para 1,6%

O Banco Central reduziu a projeção de crescimento da economia para este ano. De acordo com o Relatório Trimestral de Inflação, divulgado ontem, o Produto Interno Bruto (PIB), a soma de todos os bens e serviços produzidos, deve apresentar expansão de 1,6%, ante a previsão anterior de 2%.

A produção agropecuária deverá crescer 2,8%, ante a estimativa anterior de 3,5%. Segundo o BC, essa revisão é resultado dos efeitos da estiagem registrada no início do ano. A projeção para o desempenho da indústria passou de crescimento de 1,5% para queda de 0,4%.

De acordo com o relatório, a nova estimativa é reflexo da revisão nas estimativas de crescimento da produção da indústria de transformação (de 0,5% para -1,9%) e da construção civil (de 1,1% para -2,2%). A projeção para o crescimento do setor de serviços para 2014 ficou em 2% (2,2% na estimativa anterior).

A projeção para os investimentos (Formação Bruta de Capital Fixo - FBCF) passou da expansão de 1% para retração de 2,4%. Essa revisão considerou o recuo da FBCF no primeiro trimestre deste ano.

As projeções para os aumentos de exportações e importações de bens e serviços foram revistas de 1,3% para 2,3%, e de 0,9% para 0,6%, respectivamente. Segundo o BC, as mudanças levam em conta a reavaliação das perspectivas de crescimento de importantes parceiros comerciais do Brasil, dos impactos da alta do dólar e da revisão de estimativa de crescimento da economia brasileira.

Para o período de 12 meses, encerrando em março de 2015, a estimativa de crescimento do PIB é 1,8%. No ano passado, a economia cresceu 2,5%, de acordo com dados revisados do Instituto Brasileiro de Geografia e Estatística.

PRIMEIRO TRIMESTRE

Produção de leite cresce 8,9% no país, diz IBGE

A produção de leite no Brasil registrou um crescimento de 8,9% no primeiro trimestre deste ano, em comparação aos primeiros três meses do ano passado, atingindo 6,2 bilhões de litros de leite cru. Quando comparado ao último trimestre do ano passado, no entanto, o resultado aponta queda de 5,5%.

Os dados fazem parte das pesquisas trimestrais de Abate de Animais, Aquisição de Leite, Couro e Produção de Ovos referentes ao primeiro trimestre do ano e divulgadas ontem pelo Instituto Brasileiro de Geografia e Estatística (IBGE).

Os dados indicam que o abate de bovinos no país apresentou um crescimento de 2,9% no primeiro trimestre deste ano, em relação ao período de janeiro-março do ano passado, atingindo 8,4 milhões de cabeças de gado – o maior resultado para um primeiro trimestre da série histórica no país.

O abate de frangos fechou o período de janeiro-março deste ano com crescimento de 5,5%, atingindo 1,4 bilhão de cabeças de aves - também o maior resultado para um primeiro trimestre na série histórica da pesquisa. Na comparação com o último trimestre do ano passado, no entanto, houve queda de 1,7%.

Já o abate de suínos fechou o primeiro trimestre deste ano com queda de 1,4% em relação aos primeiros três meses do ano passado, atingindo 8,7 milhões de cabeças. A queda é ainda maior quando a comparação se dá com o 4º trimestre do ano passado: -3,6%.

Produção de ovos

Os números do Instituto Brasileiro de Geografia e Estatística indicam que a produção de ovos de galinha atingiu um montante de 686,3 milhões de dúzias, com aumento de 2,4% sobre o primeiro trimestre de 2013 e queda de 1,4% sobre o trimestre imediatamente anterior.

EUA vão ajudar o Iraque a planejar ataques contra os rebeldes sunitas

(Ansa) - Cerca de 130 conselheiros militares norte-americanos ajudarão as Forças Armadas iraquianas a localizarem e planejarem ataques contra áreas dominadas por membros do grupo sunita Estado Islâmico do Iraque e do Levante (Isis, na sigla em inglês).

A informação foi passada por Abbas al-Bayati, membro da Comissão para a Defesa e Segurança do Parlamento iraquiano. Os ataques a alvos do Isis serão feitos com drones, mas ainda não se sabe se os aviões não-tripulados pertencerão aos Estados Unidos ou ao Irã.

Após uma visita no início da semana do secretário de Estado norte-americano, John Kerry, o chanceler britânico, William Hague, também chegou hoje à capital iraquiana, de acordo com a imprensa local. EUA e Irã são alguns dos países mais preocupados com o avanço do Isis na região entre Iraque e Síria. O grupo, cuja radicalização fez a própria Al-Qaeda se dissociar, vem cometendo uma série de ataques armados no Iraque.

Na quarta-feira (25), porém, o primeiro-ministro iraquiano, o xiita Nouri al Maliki, descartou a possibilidade de formar um governo de unidade nacional e evitar novos rachas entre sunitas, xiitas e curdos. O premier está tentando atualmente formar um novo governo, após as eleições legislativas de abril.

FRANÇA

Suspensa decisão sobre eutanásia

(Ansa) - A Corte Europeia dos Direitos Humanos decidiu suspender a sentença do Conselho de Estado francês que autoriza a interrupção do tratamento do tetraplégico Vincent Lambert, para examinar o recurso apresentado pela família. O Tribunal também proibiu a transferência do hospital onde o homem foi internado.

De acordo com o jornal Le Figaro, a proibição de transferir Lambert do hospital de Reims é devido aos temores dos pais de que a esposa, favorável ao desligamento dos aparelhos, leve o paciente para a Bélgica, onde a eutanásia é legalizada.

A batalha jurídica para desligar os aparelhos de Lambert dividiu sua família. De um lado está a sua mulher, Rachel, que luta na Justiça para desligar os aparelhos do seu marido - posição compartilhada pelos médicos do hospital de Reims onde o homem de 38 anos está internado. No outro estão os pais de Vincent, Pierre e Viviane, que exigem que o filho seja mantido vivo.

O Conselho de Estado da França, a mais alta jurisdição administrativa do país, havia decidido que manter o paciente vivo é uma "obstinação irresponsável" e contra a legislação do país. Vincent Lambert é ex-bombeiro e está há mais de cinco anos em condição vegetativa por conta de um acidente de moto.

Inovação é a palavra que sempre nos guiou nesses 20 anos de estrada. No primeiro semestre de 2013, mais 60 novos ônibus foram incorporados à frota. Assim, reafirmamos o compromisso em disponibilizar aos nossos clientes a frota mais nova e moderna do país, proporcionando o máximo de conforto, segurança e satisfação.

Guanabara. Satisfação em todos os sentidos.

http://blog.expressoguanabara.com.br/

/expressoguanabara

@ViajeGuanabara

GUANABARA
www.viajeguanabara.com.br

A UNIÃO João Pessoa, Paraíba - SEXTA-FEIRA, 27 de junho de 2014

FOTO:S Reprodução

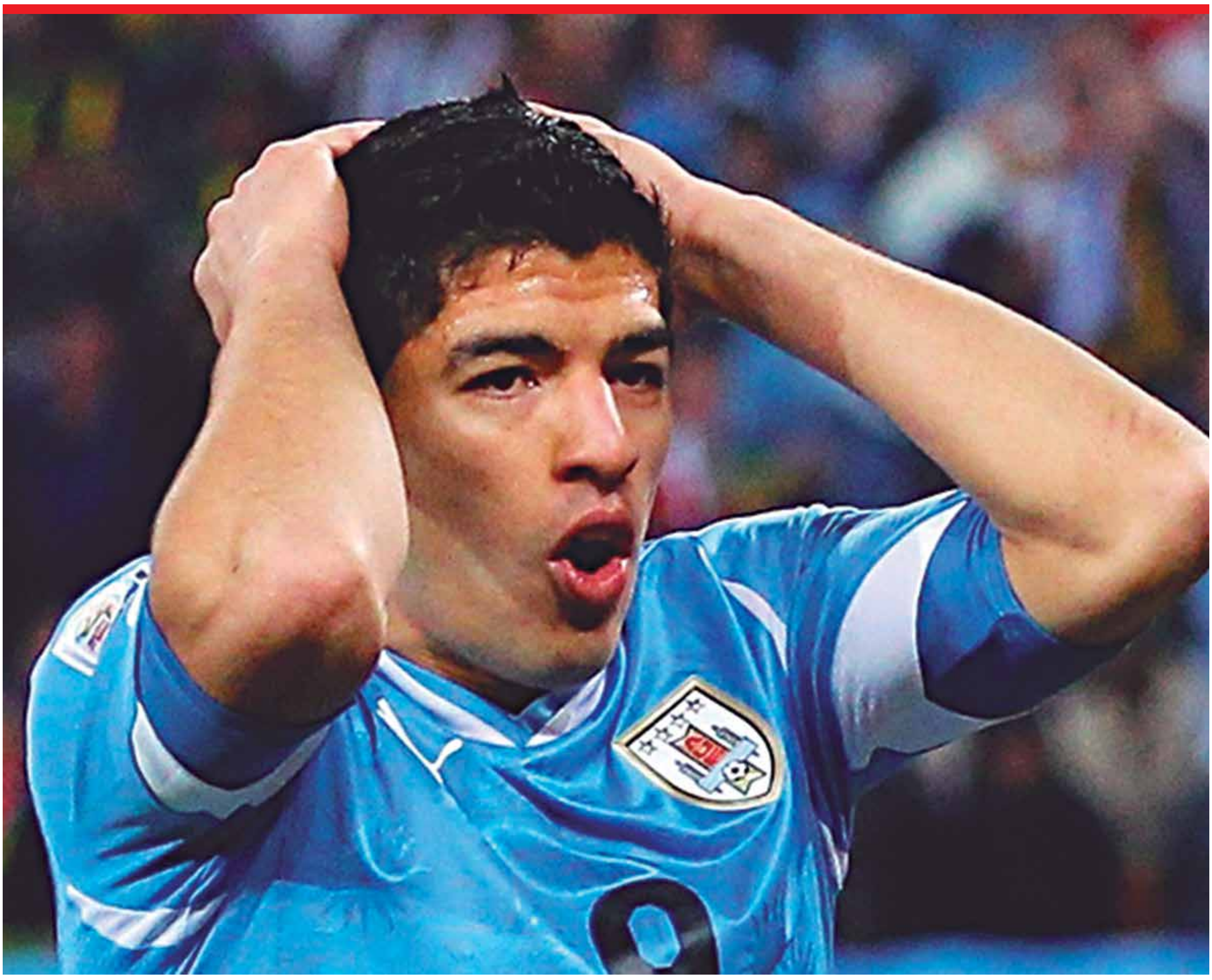

LUIS SUÁREZ

9 jogos de suspensão

A Fifa anunciou ontem a decisão sobre o caso Luis Suárez. O Comitê Disciplinar da entidade decidiu punir o jogador com nove partidas por causa da mordida no zagueiro Chiellini, na vitória do Uruguai sobre a Itália, por 1 a 0. Com isso, o atacante perde o duelo contra Colômbia, pelas oitavas de final da Copa do Mundo, sábado no Maracanã e o restante da Copa.

Ele também levou um gancho de quatro meses e não poderá participar de qualquer atividade esportiva, incluindo os jogos pelo Liverpool. Suárez levou ainda uma multa de 100 mil francos suíços, cerca de R$ 247 mil. Ainda que haja recurso, não existe efeito suspensivo para a decisão. Suárez não pode nem entrar no estádio em dia de jogo do Uruguai.

Um detalhe que a Fifa explicou é que o jogador, passados os quatro meses de gancho universal, poderá disputar amistosos pela Seleção Uruguaia, já que a punição de nove jogos só é aplicada para partidas oficiais, como eliminatórias e Copa América.

A reunião que definiu a resolução do caso aconteceu na noite da última quarta-feira, em um hotel de Copacabana, Zona Sul do Rio. Para embasar a decisão, o Comitê Disciplinar levou em conta o histórico de Suárez. É a terceira vez que o atacante uruguaio morde outro jogador. A primeira vítima foi Bakkal, do PSV. Depois foi a vez de Ivanovic, do Chelsea.

"Esse comportamento não pode ser tolerado em qualquer campo de futebol, em particular em uma Copa do Mundo, quando os olhos de milhões de pessoas são as estrelas do jogo. O Comitê Disciplinar levou em conta diversos fatores no caso e determinou a culpa de acordo com as provisões do código" disse Claudio Sulser, presidente do Comitê Disciplinar da Fifa. Ao saber da decisão, o ex-jogador brasileiro Ronaldo Fenômeno assim se expressou: "Eu nunca mordi ninguém, não fiz nada. Sei que mordida dói. Minhas filhas pequenas me mordiam e eu punia. Na minha casa chama-se quarto escuro com o Lobo Mau. Apoio a Fifa pela punição exemplar".

A DECISÃO

- O Comitê Disciplinar da Fifa tomou ontem uma decisão relativa ao caso do jogador uruguaio Luis Suárez diante do incidente ocorrido durante a partida da Copa do Mundo Fifa Brasil 2014 no dia 24 de junho, entre Itália e Uruguai.
- "O Comitê Disciplinar da Fifa decidiu o seguinte:
- Considera-se culpado o jogador Luis Suárez de ter violado o artigo 48 do Código Disciplinar da Fifa (CDF) ao agredir o outro jogador, e o artigo 57 do CDF por haver cometido uma ofensa à esportividade contra outro jogador."
- Suspende-se o jogador Luis Suárez por nove partidas oficiais. A primeira partida à qual se aplicará a sanção será no próximo encontro da Copa do Mundo da Fifa entre Colômbia e Uruguai, que será disputado no dia 28 de junho. Em virtude do artigo 38 do CDF, o restante da sanção será aplicada nas partidas seguintes do Uruguai no Mundial, caso esta seleção siga avançando no torneio, ou nas partidas seguintes da Seleção Uruguaia.
- De acordo com o artigo 22 do CDF, durante quatro meses, proíbe-se Luis Suárez de exercer qualquer tipo de atividade relacionada ao futebol (administrativa, esportiva ou de outra classe).
- De acordo com o artigo 21 do CDF, proíbe-se Luis Suárez de entrar nos recintos de todos os estádios durante o período de duração da proibição. O jogador tampouco poderá entrar nos recintos do estádio em que a Seleção Uruguaia disputar um encontro enquanto estiver cumprindo as nove partidas de suspensão.
- Além disso, impõe-se uma multa de CHF 100 mil.
- A decisão já foi comunicada ontem ao jogador e à Associação Uruguaia de Futebol.

MARCA DO PÊNALTI

22 partidas já foram decididas nas penalidades em 19 edições

Brasil tem um retrospecto positivo nas cobranças, mas a Alemanha tem o saldo mais positivo. PÁGINA 23

VERGONHA

Portugal dá adeus à Copa e volta mais cedo para casa

A vitória de 2 a 1 ontem, diante de Gana, não foi suficiente para Portugal continuar na Copa. PÁGINA 24

Agüero está fora da disputa após confirmação do problema muscular

Argentino se contundiu no jogo contra Nigéria ainda no primeiro tempo

O atacante Agüero está fora da Copa do Mundo. A confirmação do corte do jogador argentino foi dada na madrugada de ontem. O atacante sofreu uma lesão durante a vitória por 3 a 2 sobre a Nigéria na última quarta-feira.

Segundo o diário "Clarín", Agüero ficou fora por um "problema muscular". O atacante havia sido substituído ainda no primeiro tempo, aos 38 minutos, por Lavezzi.

A lesão de Agüero é mais uma, de uma série de problemas, que o atacante sofreu na última temporada. Em janeiro, havia sofrido um estiramento na perna direita. Voltou em março, e se machucou de novo nas oitavas de final da Liga dos Campeões contra o Barcelona. Lesões também foram registradas em abril e em maio. Tanto que o técnico argentino Alejandro Sabella não o colocou em campo nos amistosos antes do Mundial, contra Trinidad e Tobago e Eslovênia.

Nesta Copa do Mundo, o desempenho de Agüero vinha abaixo do esperado. O atacante também se envolveu em meio a uma crise com a ex-esposa Giannina, que é filha de Diego Maradona, por causa de Benjamín, filho de ambos.

Maradona

Depois de Júlio Grondona, presidente da Associação do Futebol Argentino (AFA), Maradona escolheu outro alvo em seu programa de TV, o "De Zurda". Dessa vez quem teve de ouvir as duras palavras do Pibe foi o atacante Agüero. Maradona chegou a chamar o jogador da Seleção Argentina de "covarde".

Isso porque a filha de Maradona, Giannina, contou ao pai que recebeu uma carta documento assinada pelo jogador do Manchester City. Nela Agüero reclamava do fato do ex-jogador ter mostrado o neto Benjamin em seu programa. O menino é filho de Giannina e Agüero, que foram casados entre 2009 e 2013.

Francês sonha alto

Paul Pogba foi um dos destaques da França na Copa do Mundo Sub-20, em 2013. Naquela oportunidade, o time teve um revés no terceiro jogo da competição, perdendo para a Espanha. Entretanto, o time sagrou-se campeão na oportunidade. Após empatar com o Equador no terceiro compromisso francês na Copa do Mundo, Pogba deseja que a história seja parecedia.

"Espero que agora seja parecido com o Sub-20. É verdade que tínhamos perdido para a Espanha aquela terceira partida da competição, mas acabamos sendo campeões da Copa do Mundo Sub-20. Se pudermos trilhar o mesmo caminho, não será nada ruim", disse o meia do Juventus.

Um dos destaques na partida contra os equatorianos, ele fez questão de ressaltar o trabalho da equipe, minimizando sua boa atuação, e negando que o empate possa minar a confiança da equipe.

"Estou contente, me sinto bem, mas prefiro não ressaltar a minha apresentação, e sim a da equipe. Atuamos bem, fizemos o jogo que precisávamos, mas não fomos recompensados. Só faltou mesmo a bola na rede. Não acho que essa partida possa interferir na nossa confiança. Saímos com o empate, não derrotados. Isso é importante. Podemos ficar satisfeitos com o desempenho e a classificação para a próxima fase" disse Pogba.

O jogador terminou falando sobre a Nigéria, o próximo adversário da França. Segundo ele, não importa muito quem eles vão enfrentar, a dedicação será a maior possível. Ele reforçou que estar disputando essa Copa é a realização de um sonho, e de que deseja ir longe na competição.

"Vamos enfrentar a Nigéria nas oitavas de final, mas poderia ter sido a Argentina ou qualquer outra seleção; para nós é a mesma coisa". O objetivo é vencer e chegar o mais longe possível. Estamos fazendo de tudo para conseguir. Eu queria jogar uma Copa do Mundo entre os profissionais, esse era o meu sonho. O fato é que estou muito contente, mas não quero parar por aqui. Quero seguir adiante nesta jornada" finalizou Paul Pogba.

FOTO: Paulo Sérgio/Lancepress

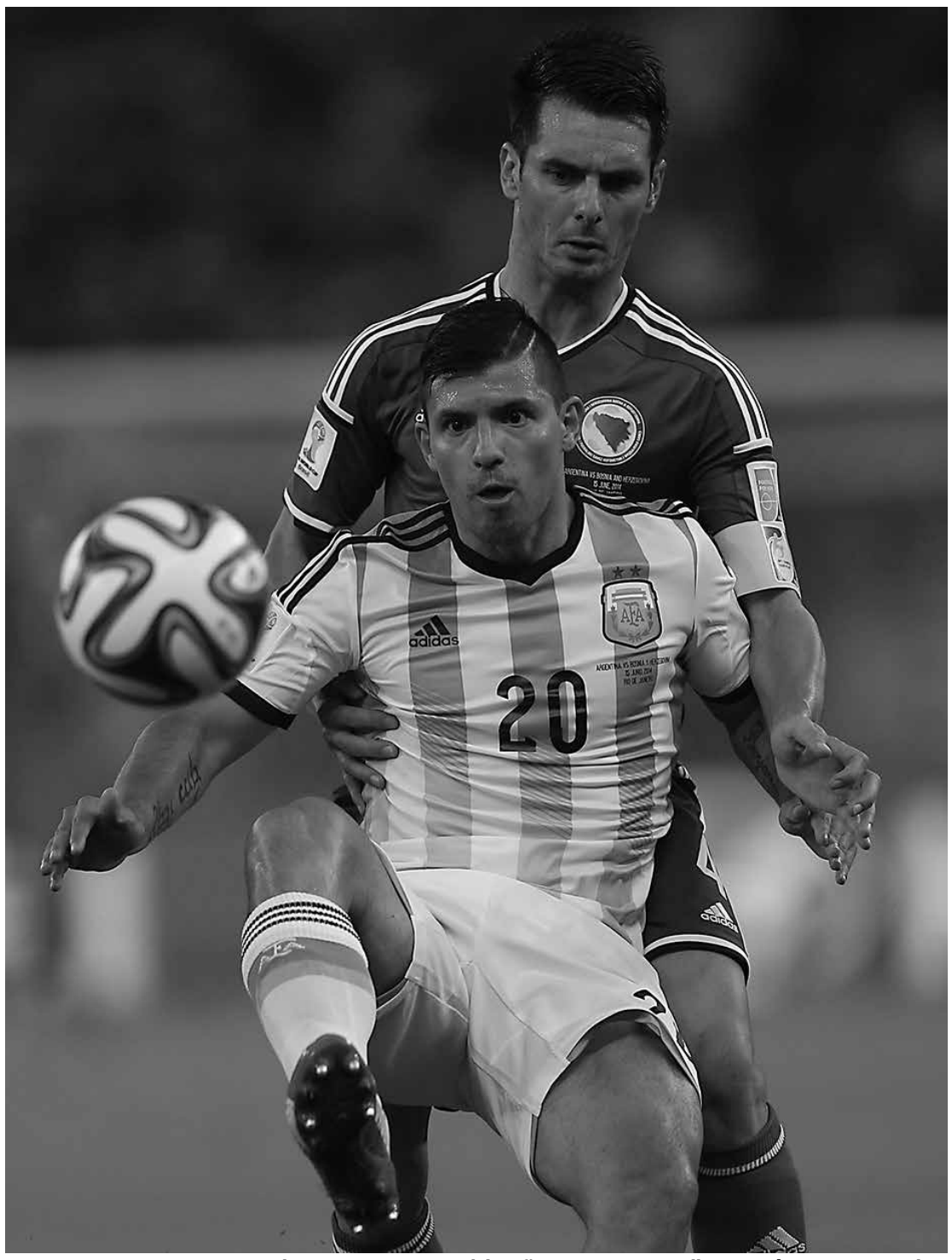

Um dos destaques da Argentina na fase de classificação, o atacante Agüero está fora do Mundial

Curtas

Chilenos vão invadir o Mineirão amanhã

A tarefa certamente não é das mais fáceis: ganhar da Seleção Brasileira, dentro da sua própria casa, em uma oitavas de final de uma Copa do Mundo. A esperança, no entanto, ainda é grande no time comandando pelo técnico Jorge Sampaoli. E o apoio será gigante: mais de 30 mil chilenos são esperados para a partida de amanhã, às 13h, no que pode ser a maior 'invasão' registrada na história de Belo Horizonte.

Puyol vai entregar a Taça Fifa na final

O Diário AS divulgou ontem que o ex-zagueiro espanhol Puyol foi escolhido pela Fifa para entregar a taça de campeão do mundo ao capitão da seleção que conquistar a Copa. Segundo a publicação, a comunicação foi feita à Real Federação Espanhola de Futebol (RFEF). Mesmo sem ser o capitão da Espanha em 2010, o ex-jogador seria o responsável pelo ritual de passagem da taça. A final da Copa será no dia 13 de julho no Maracanã.

Zico chama atenção em treino holandês

A Holanda voltou a treinar ontem, depois de um dia de folga. Embora o técnico Louis van Gaal tenha feito alguns testes na equipe, em um coletivo com apenas 16 jogadores em campo reduzido, quem chamou a atenção na atividade foi Zico. O eterno ídolo do Flamengo foi até a Gávea, casa do clube carioca e que serve de base para a Laranja Mecânica. Ganhou presente, tietou e foi tietado. Quem mais ficou com Zico foram as estrelas. O técnico da Holanda deu uma camisa da seleção com o número 10 e o nome do Galinho, autografada por todos. Muito sorridente, o ex-jogador bateu um papo com o treinador e ambos deram risadas.

Tabela

GRUPO A

12/6	17h	Brasil 3 x 1 Croácia	São Paulo
13/6	13h	México 1 x 0 Camarões	Natal
17/6	16h	Brasil 0 x 0 México	Fortaleza
18/6	16h	Croácia 4 x 0 Camarões	Manaus
23/6	17h	Brasil 4 x 1 Camarões	Brasília
23/6	17h	Croácia 1 x 3 México	Recife

GRUPO B

13/6	16h	Espanha 1 x 5 Holanda	Salvador
13/6	19h	Chile 3 x 1 Austrália	Cuiabá
18/6	19h	Espanha 0 x 2 Chile	Rio de Janeiro
18/6	13h	Holanda 3 x 2 Austrália	Porto Alegre
23/6	13h	Espanha 3 x 0 Austrália	Curitiba
23/6	13h	Holanda 2 x 0 Chile	São Paulo

GRUPO C

14/6	13h	Colômbia 3 x 0 Grécia	Belo Horizonte
14/6	19h	C. do Marfim 2 x 1 Japão	Recife
19/6	13h	Colômbia 2 x 1 C. do Marfim	Brasília
19/6	19h	Grécia 0 x 0 Japão	Natal
24/6	17h	Colômbia 4 x 1 Japão	Cuiabá
24/6	17h	Grécia 2 x 1 C. do Marfim	Fortaleza

GRUPO D

14/6	16h	Uruguai 1 x 3 Costa Rica	Fortaleza
14/6	22h	Inglaterra 1 x 2 Itália	Manaus
19/6	16h	Uruguai 2 x 1 Inglaterra	São Paulo
20/6	13h	Costa Rica 1 x 0 Itália	Recife
24/6	13h	Uruguai 1 x 0 Itália	Natal
24/6	13h	Costa Rica 0 x 0 Inglaterra	Belo Horizonte

GRUPO E

15/6	13h	Suíça 2 x 1 Equador	Brasília
15/6	16h	França 3 x 0 Honduras	Porto Alegre
20/6	16h	Suíça 2 x 5 França	Salvador
20/6	19h	Equador 2 x 1 Honduras	Curitiba
25/6	17h	Suíça 3 x 0 Honduras	Manaus
25/6	17h	Equador 0 x 0 França	Rio de Janeiro

GRUPO F

15/6	19h	Argentina 2 x 1 Bósnia	Rio de Janeiro
16/6	16h	Irã 0 x 0 Nigéria	Curitiba
21/6	13h	Argentina 1 x 0 Irã	Belo Horizonte
21/6	19h	Bósnia 0 x 1 Nigéria	Cuiabá
25/6	13h	Argentina 3 x 2 Nigéria	Porto Alegre
25/6	13h	Bósnia 3 x 1 Irã	Salvador

GRUPO G

16/6	13h	Alemanha 4 x 0 Portugal	Salvador
16/6	19h	Gana 1 x 2 EUA	Natal
21/6	16h	Alemanha 2 x 2 Gana	Fortaleza
22/6	16h	Portugal 2 x 2 EUA	Manaus
26/6	13h	Alemanha 1 x 0 EUA	Recife
26/6	13h	Portugal 1 x 0 Gana	Brasília

GRUPO H

17/6	13h	Bélgica 2 x 1 Argélia	Belo Horizonte
17/6	19h	Rússia 1 x 1 Coreia do Sul	Cuiabá
22/6	19h	Bélgica 1 x 0 Rússia	Rio de Janeiro
22/6	13h	Argélia 4 x 2 Coreia do Sul	Porto Alegre
26/6	17h	Bélgica 1 x 0 Coreia do Sul	São Paulo
26/6	17h	Argélia 1 x 1 Rússia	Curitiba

Oitavas de final

28/6 (49)	13h	Brasil	x	Chile	BH
28/6 (50)	17h	Colômbia	x	Uruguai	RJ
29/6 (51)	13h	Holanda	x	México	CE
29/6 (52)	17h	Costa Rica	x	Grécia	PE
30/6 (53)	13h	França	x	Nigéria	DF
30/6 (54)	17h	Alemanha	x	Argélia	RS
1/7 (55)	13h	Argentina	x	Suíça	SP
1/7 (56)	17h	Bélgica	x	EUA	BA

Quartas de final

4/7 (57)	17h	V. do 49	x	Vencedor do 50	Fortaleza
4/7 (58)	13h	V. do 53	x	Vencedor do 54	Rio de Janeiro
5/7 (59)	17h	V. do 51	x	Vencedor do 52	Salvador
5/7 (60)	13h	V. do 55	x	Vencedor do 56	Brasília

Semifinal

8/7 (61)	13h	V. do 57	x	Vencedor do 58	Belo Horizonte
9/7 (62)	17h	V. do 59	x	Vencedor do 60	São Paulo

Terceiro lugar

12/7 (63)	17h	Brasília

Decisão

13/7 (64)	16h	R. Janeiro

Regulamento

A 20ª Copa mantém o modelo adotado na França, em 1998. As 32 seleções participantes estão divididas em oito grupos de quatro equipes. Na primeira fase, os critérios de desempate são os seguintes: número de pontos, saldo de gols, número de gols pró. Se dois ou mais times empatarem nos quesitos acima, o desempate se baseará no confronto direto, seguindo os critérios abaixo: número de pontos, saldo de gols, número de gols pró e sorteio. Apenas as duas melhores seleções de cada grupo passam para as oitavas, com o confronto definido entre os primeiros colocados das oito chaves contra os que terminaram na segunda posição. A partir desta fase, em caso de empate nos 90 minutos, a partida vai para a prorrogação, disputada em dois tempos de 15 minutos. Se a igualdade persistir, a definição da seleção classificada será feita na decisão por pênaltis.

NO MATA-MATA

Pênaltis podem ser decisivos

Empate no tempo normal e na prorrogação vai dar mais emoção no Mundial

Felipe Gesteira
*Especial para **A União***

FOTOS: Reprodução

O italiano Baggio perde o pênalti e faz a festa dos jogadores brasileiros no tetra ganho nos EUA

Histórico

Copa	Jogo	Fase	Resultado
1982	(Espanha) - Alemanha x França	semifinal	5 a 4
1986	(México) - Alemanha x México	quartas	3 a 1
1986	(México) - Espanha x Bélgica	quartas	5 a 4
1986	(México) - França x Brasil	quartas	4 a 3
1990	(Itália) - Irlanda x Romênia	oitavas	5 a 4
1990	(Itália) - Argentina x Iugoslávia	quartas	3 a 2
1990	(Itália) - Argentina x Itália	semifinal	4 a 3
1990	(Itália) - Alemanha x Inglaterra	semifinal	4 a 3
1994	(EUA) - Bulgária x México	oitavas	3 a 1
1994	(EUA) - Suécia x Romênia	quartas	5 a 4
1994	(EUA) - Brasil x Itália	final	3 a 2
1998	(França) - Argentina x Inglaterra	oitavas	4 a 3
1998	(França) - França x Itália	quartas	4 a 3
1998	(França) - Brasil x Holanda	semifinal	4 a 2
2002	(Japão e Coreia (S) - Espanha x Irlanda	oitavas	3 a 2
2002	(Japão e Coreia (S) - Coreia (S) x Espanha	quartas	5 a 3
2006	(Alemanha) - Suíça x Ucrânia	oitavas	3 a 0
2006	(Alemanha) - Alemanha x Argentina	quartas	4 a 2
2006	(Alemanha) - Portugal x Inglaterra	quartas	3 a 1
2006	(Alemanha) - Itália x França	final	5 a 3
2010	(África do Sul) - Paraguai x Japão	oitavas	5 a 3
2010	(África do Sul) - Uruguai x Gana	quartas	4 a 2

Para aflição dos cardiopatas na torcida brasileira começa amanhã a fase de mata-mata na Copa do Mundo Fifa 2014. Se a partida terminar empatada nos 90 minutos do tempo regulamentar e assim prosseguir nos 30 da prorrogação, não tem outra saída a não ser a disputa por pênaltis. Em toda a história das Copas, 22 jogos já foram decididos dessa forma. Há, no entanto, um alento para o escrete canarinho, pois são positivos tanto o retrospecto da seleção como o dos anfitriões.

No Brasil costuma se dizer que o pênalti é tão importante que apenas o presidente do clube deveria cobrá-lo, tamanha é a responsabilidade para o atleta. O primeiro jogo decidido assim em uma Copa do Mundo foi em 1982, na Espanha, quando a Alemanha venceu a França na semifinal. Vale ressaltar que os alemães são verdadeiros especialistas quando o assunto é decisão por pênaltis. Venceram as quatro que disputaram. Cem por cento de aproveitamento.

Se a referência histórica assusta, isso não será problema para os já eliminados ingleses, que detêm índice zero de aproveitamento nesse tipo de disputa. Os atletas britânicos tremeram diante da Alemanha (1990), Argentina (1998) e Portugal (2006). A Itália é outra eliminada com má sorte em decisões por pênaltis. Perderam para os argentinos (1990) e para os franceses (1998).

Mas quando se trata de finais, a Itália é presença certa, pois disputou as duas únicas resolvidas por pênaltis. A Esquadra Azzurra entregou o título ao Brasil na Copa do Mundo dos Estados Unidos, em 1994. Somente 12 anos depois o tetracampeonato viria para os italianos, quando venceram a final diante da França, seus algozes na Copa de 1998. Para os franceses, os números apresentam um empate. Venceram duas decisões e perderam duas.

Vantagem

O primeiro confronto dos pentacampeões mundiais acontece amanhã, contra o Chile. Para a torcida que teme um fracasso em casa, o retrospecto favorece os brasileiros, tanto no histórico da seleção quanto no dos anfitriões. Em três Copas do Mundo o Brasil precisou levar a disputa para os pênaltis: 1986, 1994 e 1998, com uma derrota e duas vitórias, respectivamente. Entre os anfitriões venceram França (1998), Alemanha (2006) e Coreia do Sul (2002); e perderam México (1986) e Itália (1990).

No México, em 1986, os brasileiros enfrentaram a França de Michel Platini nas quartas de final. Na decisão, o maior craque do time francês desperdiçou, mas Sócrates e Júlio César seguiram o mesmo caminho, que levou a seleção à eliminação do Mundial. Minutos antes o craque Zico havia perdido um pênalti no tempo regulamentar. Em 1998 a história foi favorável, o Brasil venceu a Holanda por pênaltis na semifinal.

De todas as partidas decididas por pênaltis a que mais marcou os brasileiros foi a final da Copa de 1994, nos Estados Unidos. A vantagem era brasileira. As cobranças estavam em 2 a 2 e o último batedor seria o italiano Roberto Baggio, que se convertesse levaria a disputa para as batidas alternadas.

E Baggio era um especialista, detentor do melhor percentual de acerto na história do Campeonato Italiano, com 76 gols em 91 cobranças ao longo de 22 anos de carreira. Mas o craque da Juventus foi bom para o Brasil e mandou a bola para bem longe, por cima do gol de Taffarel. Festa brasileira e a conquista do quarto título mundial.

Maradona perdeu um pênalti durante a Copa do Mundo de 1990

Famosos tiveram momentos de grande decepção

Apenas onze metros separam o goleiro do cobrador nesse momento fatal. A responsabilidade pesa tanto que até hoje a comemoração de Dunga, capitão em 1994, é relembrada. Alguns gênios da bola, como Baggio, entraram para a história por um pênalti mal batido. Outros, entretanto, escolhem o momento para definir com classe, levando os nervos - seus e dos torcedores - à flor da pele.

Platini, Sócrates, Júlio César são apenas alguns craques que já perderam seus tentos frente a frente com o goleiro. Engrossam essa lista os argentinos Diego Maradona, que perdeu diante da Iugoslávia em 1990, e Cambiasso, que substituiu Riquelme durante a partida contra a Alemanha, em 2006, e desperdiçou a cobrança. Mas inesquecíveis mesmo foram as belíssimas cavadinhas do francês Zidane, na final contra a Itália, em 2006, e do uruguaio Loco Abreu, na semifinal contra Gana, em 2010.

O argentino Cambiasso desperdiçou a cobrança em 2006 contra a Alemanha

Marcos Lima

marcosauniaos@gmail.com

A Copa começa agora para o Brasil

Já são quinze dias de disputas, afinal, a Copa do Mundo de 2014 se iniciou no último dia 12. Já vimos as eliminações das seleções da Espanha, Inglaterra, Itália e, ontem, Portugal, que antes da bola rolar eram tidas como favoritas ao título. Fomos surpreendidos com a Costa Rica, Colômbia, Grécia, Nigéria e México, que já estão nas oitavas de final e que não eram favoritas à vaga na fase seguinte. E o Brasil? E o time de Felipão? Merece, com certeza, muita sorte e também uma melhor reflexão dos brasileiros, em especial, de sua comissão técnica.

Podemos dizer até que a Copa do Mundo 2014 começa amanhã para os 23 homens de Felipão. Sob o comando deste xerife, a Seleção Brasileira ainda não foi avaliada. Não teve, porém, oportunidade de dizer para que veio a esta Copa do Mundo, mesmo sabendo que, na primeira fase de disputa chegou em primeiro lugar do seu grupo com sete pontos, mas, trocando em miúdo, não foram confrontos difíceis, com exceção do México que, no ranking mundial da Fifa não figura entre as 10 melhores do top mundial. É a 20ª colocada.

O Chile será um grande teste à seleção de Felipão amanhã, no Estádio Mineirão, em Belo Horizonte, às 13h horas. Não se trata de uma Argentina, Alemanha ou uma Holanda, grandes seleções que continuam vivas na Copa do Mundo e candidatas natas ao título do Mundial ao lado do Brasil. Os chilenos que atualmente ocupam a 14ª posição no ranking de seleções da Fifa empre fizeram grandes partidas contra o selecionado brasileiro, mas, no retrospecto, o Brasil sempre foi superior. Até acredito que passaremos pelo Chile, não de forma fácil, mas, como o cerco está se fechando e um time do quilate do Brasil pretende o hexacampeonato mundial, alguns erros cometidos na partida contra Camarões, no último sábado, quando vencemos por 4 a 1, não podem de forma alguma se repetirem.

O selecionado brasileiro é detentor de grandes valores, alguns deles individuais, com destaques para Neymar e Oscar, porém, tem deixado ao longo da primeira fase muito a desejar. Pecaram na estreia contra a Croácia (18ª no ranking da Fifa) apesar da vitória de 3 a 1 muito questionada; decepcionaram diante do México no empate sem gols e não foram muito brilhantes na vitória contra Camarões (56ª no ranking da Fifa) por 4 a 1.

Acho até que o erro da nossa seleção, na fase de preparação para o Mundial, foi não enfrentar grandes seleções do cenário mundial, com algumas ressalvas. Passando amanhã pelo Chile, mostrando um futebol que todos os brasileiros aguardam e dando demonstração de que o objetivo de todos é o hexa, deixando de lado o "salto alto", aí sim, a Seleção Brasileira ganha mais adesão dos brasileiros. O Chile será mesmo um bom teste para os comandados de Felipão.

MUNDANÇAS CONTRA O CHILE

Felipão insatisfeito com time

Em treino de 50 minutos, treinador modificou time titular quatro vezes

Às vésperas do confronto diante do Chile pelas oitavas de final da Copa do Mundo, Luiz Felipe Scolari não aprovou o desempenho do time titular em coletivo realizado na Granja Comary ontem e promoveu quatro mudanças, três delas por opção técnica ou tática. Fernandinho, como esperado, começou a atividade como titular no lugar do barrado Paulinho. Depois, Maicon e Ramires ganharam chances.

A atividade teve duração de aproximadamente 50 minutos e terminou empatada por 2 a 2. O coletivo foi marcado por equilíbrio e lances inusitados protagonizados justamente pelos jogadores que foram envolvidos nas trocas promovidas por Felipão.

Ainda no primeiro tempo, quando os titulares venciam por 1 a 0 depois de gol de Fred, Paulinho, barrado para a entrada de Fernandinho, empatou. A jogada foi criada por Willian, que arrancou do meio de campo, invadiu a área e tocou para o volante.

Logo após o gol, Felipão exigiu que os reservas pressionassem a saída de bola. Com dificuldades para jogar, os titulares dependiam de Oscar e Neymar voltarem para buscar o jogo.

Na segunda parte da atividade, o treinador fez nova mudança. Pela primeira vez, Maicon ganhou uma oportunidade e Daniel Alves foi para os reservas. O lateral reserva, entretanto, não teve uma boa atuação. Além de ter marcado um gol contra ao tentar tirar bola alçada para área, o jogador desperdiçou uma oportunidade dentro da área.

Pouco antes, Felipão teve de colocar Dante no lugar de David Luiz, que deixou o campo com dores na região lombar. Ele seguiu imediatamente para o vestiário, mas não deve ser problema para a partida contra o Chile.

Na quarta e última alteração, o treinador lançou Ramires na vaga de Hulk. O atacante foi outro a ter uma performance ruim no coletivo. No primeiro tempo, errou algumas jogadas à frente e, antes de ser sacado, desperdiçou dois gols frente a frente com o goleiro Victor.

O empate dos titulares saiu somente depois de uma jogada repetida de escanteio. No lance, a bola sobrou para Fernandinho, que lançou Oscar. O meia chutou com força, Victor defendeu, mas a bola voltou para o jogador que só empurrou contra o gol. No momento, Fred chegou a comemorar: "Nós estamos precisando é disso aí!", afirmou.

FOTO: Ari Ferreira/Lancepress!

Daniel Alves e Neymar fizeram alongamentos e exercícios físicos determinados por Felipão

Técnico português assume eliminação

A vitória por apenas 2 a 1 contra Gana, pela última rodada do grupo G, impediu que Portugal avançasse à próxima fase da Copa do Mundo. O técnico Paulo Bento fez questão de assumir a responsabilidade pela eliminação portuguesa e afirmou que não irá culpar qualquer jogador. "Não me parece justo individualizar a questão. Cometemos um conjunto de erros ao longo desses três jogos e isso acabou por nos penalizar. A responsabilidade é minha e os jogadores tentaram fazer o que lhes competia", considerou Bento.

Finalista em 2010 apita Brasil x Chile

Howard Webb será o responsável pela arbitragem do duelo entre Brasil e Chile, válido pelas oitavas de final da Copa do Mundo, sábado, em Belo Horizonte, às 13h. Michael Mullarkey e Darren Cann serão os auxiliares do inglês no comando da partida.

Um dos principais nomes da Copa do Mundo, Webb foi o juíz da final do Mundial, entre Espanha e Holanda, quando a Fúria sagrou-se campeã. No último Mundial, o inglês também apitou o confronto entre Brasil e Chile, que terminou 3 a 0 para a seleção nas oitavas de final.

ÚLTIMOS CLASSIFICADOS

Alemanha, EUA, Bélgica e Argélia nas oitavas

A vitória de 1 a 0 da Alemanha, contra os Estados Unidos, ontem, na Arena Pernambuco, confirmou o favoritismo dos alemães, que terminaram em primeiro no Grupo G e nas oitavas de final da Copa do Mundo/2014. Os alemães encaram a Argélia, no próximo dia 30, às 17h, no Beira Rio, em Porto Alegre -RS. Mais uma vez o atacante Thomas Müller fez a diferença e marcou o gol da vitória no chute forte que surpreendeu o goleiro americano Tim Howard.

Referência até a entrada de Miroslav Klose, Müller virou também artilheiro. O craque do jogo em eleição realizada na internet chegou aos quatro gols no Mundial, igualando-se a Lionel Messi e Neymar antes do mata-mata. Contabilizando os cinco marcados na África do Sul, quando foi revelação e levou para casa a Chuteira de Ouro, ele ultrapassou o argentino Diego Maradona e ficou lado a lado do brasileiro Jairzinho.

Portugal x Gana

Ter Cristiano Ronaldo, o melhor jogador do mundo, não foi o suficiente para que Portugal alcançasse a classificação nas oitavas de final da Copa do Mundo. Apesar da vitória de ontem, diante de Gana, por 2 a 1,no Estádio Mané Garrincha, em Brasília-DF, os portugueses pecaram nos erros e a falta de criatividade nas partidas da fase classificatória. Em mais uma atuação recheada de erros individuais, a seleção do melhor do mundo fez a pior campanha da história em Mundiais - a de 1986, no México, ainda é a mais fraca -, mas foi eliminada na fase de grupos.

Semifinalista da última Eurocopa, Portugal viu o adeus melancólico em Copas de uma geração importante de jogadores. Sofreu com seguidas lesões musculares e com a má fase técnica de alguns atletas. Perdeu na dificuldade de Éder em dominar as bolas, nos espaços deixados por João Pereira, na falta de inspiração de João Moutinho, na pouca objetividade de Nani. Mas principalmente na expulsão de Pepe contra a Alemanha. O saldo de gols acabou sendo decisivo para o desempate com os Estados Unidos.

Bélgica x Correia do Sul

A tão falada "boa geração belga", sensação das eliminatórias europeias, fez o básico, mostrou eficiência e pragmatismo, e conseguiu sua terceira vitória na Copa do Mundo. O triunfo por 1 a 0 sobre a Coreia, ontem, eliminou os asiáticos do torneio, embora não tenha empolgado a torcida que compareceu ao Itaquerão-SP. Quando o jogo estava 0 a 0, os torcedores vaiaram as duas equipes, que faziam um jogo chato.

Já classificados, os belgas atuaram com um time cheio de reservas, mas conseguiram superar o time mais fraco da chave, fazendo o mínimo. Marcaram muito bem, mesmo jogando com um a menos por todo o segundo tempo, graças a uma expulsão boba no primeiro tempo. Agora, vão pegar os Estados Unidos nas oitavas de final. Os coreanos voltam para casa sem nenhuma vitória.

Argélia x Rússia

A Argélia estreou em Mundiais em 1982, ganhando da então Alemanha Ocidental por 2 a 1, mas sem passar de fase porque a mesma Alemanha fez "jogo de compadres" com a Áustria, empatando jogo de maneira vergonhosa. Desde então, os argelinos nunca haviam conseguido avançar. A "maldição" acabou ontem: em Curitiba, jogando futebol ofensivo, como aquela seleção de 32 anos atrás, a Argélia está nas oitavas de final da Copa do Mundo. O empate por 1 a 1 com a Rússia foi o suficiente para a conquista da vaga no Grupo H, atrás da Bélgica.

FOTO: Aldo Carneiro/Lancepress!

Apesar da derrota para a Seleção da Alemanha, os americanos seguraram a vaga nas oitavas

FOTO: Marcelo Rezende/Lancepress!

Equipe portuguesa, apesar da vitória diante de Gana, não conseguiu se classificar e volta para casa

ESTADO DA PARAÍBA
PREFEITURA MUNICIPAL DE GURINHEM
Resultado do julgamento Habilitação
Tomada de Preços n. 009/2014

O Presidente da Comissão Permanente de Licitação da Prefeitura Municipal de GURINHEM, no uso de suas atribuições legais, torna público à população e a quem interessar possa que após análise dos documentos de habilitação foi apurado o seguinte: as empresas BANDEIRANTES CONSTRUÇÃO E URBANISMO LTDA, CNPJ: 14.224.419/0001-31; PLANFORTE CONSTRUÇÃO E PRESTADORA DE SERVIÇOS EIRELI-EPP, CNPJ: 15.610.424/0001-45, foram INABILITADAS por descumprimento dos itens 5 e 6 do edital. Deste modo, a administração fixará aos licitantes o prazo até 01/07/2014 as 10:00hs para apresentação de nova documentação escoimadas das causas que motivaram sua inabilitação. Maiores informações e o Detalhamento dos motivos que ensejaram a inabilitação dos licitantes, encontra-se na sala da COPELI, localizado na Rua Gov. Flávio Ribeiro, n° 219 Centro – Gurinhém-PB. Maiores informações através do telefone: (083) 3285-1529 no horário de expediente normal de 08:00 as 12:00 Horas.

Gurinhém, 25 de Junho de 2014

Rafael Rodrigues do Nascimento
Presidente da CPL

ESTADO DA PARAÍBA
PREFEITURA MUNICIPAL DE CALDAS BRANDÃO
RESULTADO DE LICITAÇÃO
TOMADA DE PREÇOS Nº 003/2014

O presidente da Comissão Permanente de Licitação no uso de suas atribuições legais comunica a população de Caldas Brandão e para quem interessar que após a reunião de abertura dos envelopes de Habilitação da Tomada de Preço n.º 003/2014 e que após análise dos documentos de habilitação foi apurado o seguinte: as empresas: NADJA PEREIRA SANTOS FALCONE - ME – CNPJ: 10.226.284/0001-92, MOZART DE ARAUJO SANTOS - EPP - CNPJ: 14.124.138/0001-07, CELIA FRANCISCO DE CARVALHO- ME - CNPJ: 15.659.814/0001-00, e PAPELARIA MAGAZINE LTDA CNPJ: 13.639.397/0001-08 foram HABILITADAS para a fase de abertura de proposta por cumprimento integral das condições do edital. Caso não haja interposição de recurso a abertura das Propostas ocorrerá no dia 30/06/2014 as 14:00 hs na COPELI, no prédio sede da Prefeitura Municipal de Caldas Brandão, na Rua José Alípio de Santana, 371, Centro, Cep. 58.350.000 – Caldas Brandão/PB. Para maiores informações e através do telefone: (083)-3284-1081 no horário de 08:00 as 12:00 Horas.

Caldas Brandão, 17 de Junho de 2014.

NILCETE GONÇALVES DINIZ
Presidente

ESTADO DA PARAIBA
PREFEITURA MUNICIPAL DE SÃO JOSE DOS RAMOS
RESULTADO DA LICITAÇÃO
TOMADA DE PREÇOS: 014/2014.

A presidente da Comissão permanente de licitação no uso de suas atribuições Torna Público para o conhecimento da população de SÃO JOSE DOS RAMOS e para quem interessar que após abertura e análise do envelope de proposta de preços, chegou-se a conclusão que para atender o que determina a Lei 8.666/93 e suas alterações posteriores, Lei complementar 123/06 e alterações e demais normas inerentes a espécie, foi vencedora a empresa LAERCIO DE MEDEIROS ALVES ME, CNPJ: 10.984.194/0001-60, no valor total de R$ 89.825,10 (Oitenta e nove mil, oitocentos e vinte e cinco reais e dez centavos).

São José dos Ramos, 20 de Junho de 2014.

Angelina Lourenço de Melo
Presidente da CPL

FUNDO MUNICIPAL DE SAÚDE DE GUARABIRA/PB
RATIFICAÇÃO E ADJUDICAÇÃO - DISPENSA Nº DP00005/2014

Nos termos dos elementos constante da respectiva Exposição de Motivos que instrui o processo e observado o parecer da Assessoria Jurídica, referente a Dispensa de Licitação nº DP00005/2014, que objetiva: Contratação de empresa especializada para realização de Procedimento Cirúrgico duplo – cistolitotripsia transuretral e ressecção endoscópica da próstata do paciente MELQUISEDEC NAZARENO DO NASCIMENTO SILVA, residente na cidade de Guarabira, conforme elementos constantes no referido processo; RATIFICO o correspondente procedimento e ADJUDICO o seu objeto a: CLÍNICA JUAREZ DORNELAS S/C LTDA - R$ 6.200,00 – Seis Mil e Duzentos Reais.

Guarabira - PB, 20 de Junho de 2014.

WELLINGTON ANTONIO RODRIGUES DE OLIVEIRA
Gestor

FUNDO MUNICIPAL DE SAÚDE DE GUARABIRA/PB
EXTRATO DE CONTRATO

OBJETO: Contratação de empresa especializada para realização de Procedimento Cirúrgico duplo – cistolitotripsia transuretral e ressecção endoscópica da próstata do paciente MELQUISEDEC NAZARENO DO NASCIMENTO SILVA, residente na cidade de Guarabira, conforme elementos constantes no referido processo. FUNDAMENTO LEGAL: Art. 24 – Incisco II, da Lei 8.666/93 e alterações. Dispensa de Licitação nº DP00005/2014. DOTAÇÃO: RECURSOS BL MAC: 16.00 – Fundo Municipal de Saúde – Secretaria de Saúde; 10.302.2020.2073 – Manter Atividades de Gestão Plena de Saúde – BLMAC; 3.3.90.39.01 – Outros Serviços de Terceiros – Pessoa Jurídica: VIGÊNCIA: 60 (sessenta) dias. PARTES CONTRATANTES: FUNDO MUNICIPAL DE SAÚDE DE GUARABIRA e CLÍNICA JUAREZ DORNELAS S/C LTDA - R$ 6.200,00 – Seis Mil e Duzentos Reais - CT Nº 00321/2014 – 25.06.2014.

WELLINGTON ANTONIO RODRIGUES DE OLIVEIRA
Gestor

FUNDO MUNICIPAL DE SAÚDE DE GUARABIRA/PB
EXTRATO DE DISPENSA DE LICITAÇÃO
PROCESSO: Exposição de Motivos nº DP00005/2014.

OBJETO: Contratação de empresa especializada para realização de Procedimento Cirúrgico duplo – cistolitotripsia transuretral e ressecção endoscópica da próstata do paciente MELQUISEDEC NAZARENO DO NASCIMENTO SILVA, residente na cidade de Guarabira, conforme elementos constantes no referido processo.

FUNDAMENTO LEGAL: Art. 24, Incisco II, da Lei Federal nº 8.666/93 e suas alterações.

SOLICITAÇÃO: Secretaria de Saúde.

RATIFICAÇÃO: Gestor, em 20/06/2014.

WELLINGTON ANTONIO RODRIGUES DE OLIVEIRA
Gestor

FUNDO MUNICIPAL DE SAÚDE DE GUARABIRA/PB
HOMOLOGAÇÃO - PREGÃO PRESENCIAL Nº 00073/2014

Nos termos do relatório final apresentado pelo Pregoeiro Oficial e observado parecer da Assessoria Jurídica, referente ao Pregão Presencial nº 00073/2014, que objetiva: Contratação de empresa especializada no ramo pertinente para prestação de serviços em exames de Ressonância Nuclear Magnética para melhor atendimento a população carente do município até dezembro de 2014; HOMOLOGO o correspondente procedimento licitatório: Licitação Deserta.

Guarabira - PB, 26 de Junho de 2014

WELLINGTON ANTONIO RODRIGUES DE OLIVEIRA
Gestor

EXTRATO DE REVOGAÇÃO DE LICITAÇÃO
MODALIDADE: Pregão Presencial nº 00073/2014.

OBJETO: Contratação de empresa especializada no ramo pertinente para prestação de serviços em exames de Ressonância Nuclear Magnética para melhor atendimento a população carente do município até dezembro de 2014.

ABERTURA: 20/06/2014 as 09h00min.

JUSTIFICATIVA: Licitação Deserta.

DATA: 26/06/2014.

WELLINGTON ANTONIO RODRIGUES DE OLIVEIRA
Gestor

FUNDO MUNICIPAL DE SAÚDE DE GUARABIRA/PB
HOMOLOGAÇÃO - PREGÃO PRESENCIAL Nº 00074/2014

Nos termos do relatório final apresentado pelo Pregoeiro Oficial e observado parecer da Assessoria Jurídica, referente ao Pregão Presencial nº 00074/2014, que objetiva: Aquisições parceladas de Oxigênios em cilindros de tamanhos diversos para atender as necessidades da Secretaria de Saúde do município até dezembro de 2014; HOMOLOGO o correspondente procedimento licitatório: Licitação Deserta.

Guarabira - PB, 26 de Junho de 2014

WELLINGTON ANTONIO RODRIGUES DE OLIVEIRA
Gestor

EXTRATO DE REVOGAÇÃO DE LICITAÇÃO

MODALIDADE: Pregão Presencial nº 00074/2014.

OBJETO: Aquisições parceladas de Oxigênios em cilindros de tamanhos diversos para atender as necessidades da Secretaria de Saúde do município até dezembro de 2014.

ABERTURA: 20/06/2014 as 09h00min.

JUSTIFICATIVA: Licitação Deserta.

DATA: 26/06/2014.

WELLINGTON ANTONIO RODRIGUES DE OLIVEIRA
Gestor

FUNDO MUNICIPAL DE SAÚDE DE GUARABIRA/PB
HOMOLOGAÇÃO - PREGÃO PRESENCIAL Nº 00075/2014

Nos termos do relatório final apresentado pelo Pregoeiro Oficial e observado parecer da Assessoria Jurídica, referente ao Pregão Presencial nº 00075/2014, que objetiva: Aquisições parceladas de Medicamentos de A a Z, através da oferta de maior porcentagem de desconto da tabela da ABCFarma; HOMOLOGO o correspondente procedimento licitatório em favor de: DROGARIA DROGAVISTA LTDA - R$ 244.500,00. Fica o licitante convocado para assinatura do contrato nos prazos do instrumento convocatório.

Guarabira - PB, 26 de Junho de 2014

WELLINGTON ANTONIO RODRIGUES DE OLIVEIRA
Gestor

ESTADO DA PARAÍBA
PREFEITURA MUNICIPAL DE MONTE HOREBE
CNPJ (MF) Nº. 08.924.011/0001-70
ORDEM DE SERVIÇOS

Pelo presente autorizo a empresa SERVCON CONSTRUCOES, COMERCIO E SERVICOS LTDA., inscrita no CNPJ/MF nº. 10.997.953/0001-20 e INSC. EST. nº. 16.162.341-7, situada a Rua São Sebastiao,73 - Santo Antonio - Térreo, Cajazeiras, Estado da Paraíba, o INICIO DOS SERVIÇOS DE CONSTRUÇÃO DE 01 (UMA) UNIDADE ESCOLAR, COM 04 SALAS DE AULA, NA ZONA URBANA DESTA CIDADE DE MONTE HOREBE - PB, objeto do contrato firmado e processo de Licitação na Modalidade TOMADA DE PREÇO Nº 005/2014, com Recursos Convênio com a Secretaria de Estado do Desenvolvimento e Articulação Municipal e Recursos Próprios do Município.

Outrossim, autorizo ainda que, em virtude da liberação dos recursos, que seja iniciada com as mesmas condições do Processo de Licitação com base na Lei Federal nº 8.666/93 e suas alterações posteriores de 21 de junho de 1993, e cláusulas do contrato aceitas entre as partes.

Publique-se e cumpra

Monte Horebe PB, 04 de junho de 2014.

CLAUDIA APARECIDA DIAS
Prefeita Constitucional

Ciente em: 04 de junho de 2014.

SERVCON CONSTRUCOES, COMERCIO E SERVICOS LTDA.
FRANCISCO JUSTINO DO NASCIMENTO
Representante Legal

ESTADO DA PARAIBA
PREFEITURA MUNICIPAL DE CACIMBA DE AREIA
COMISSÃO DE LICITAÇÃO
AVISO DE ABERTURA DE ENVELOPES DE PROPOSTA
TOMADA DE PREÇOS Nº 00004/2014

A Prefeitura Municipal de Cacimba de Areia-PB, através da Comissão Permanente de Licitação, torna público, para conhecimento dos interessados, a abertura da proposta de preço referente à TOMADA DE PREÇOS nº 00004/2014. Convoca a comparecer ao ato a Empresa única Habilitada: SILVA E LEITE CONSTRUÇÕES E SERVIÇOS LTDA, que se dará ás 10:30 do dia 30 de junho de 2014. Como foi cumprindo o que preceitua o artigo 109, da Lei 8.666/93, Pois até a presente data nenhuma empresa interpôs recurso contra a decisão da comissão. E que a comissão Nada mais havendo a tratar, encerrou-se a reunião, lavrando-se a presente ata que vai assinada pelos membros da Comissão Permanente de Licitação. Autue-se, divulgue-se e cumpra-se.

Cacimba de Areia-PB, 26 de Junho de 2014.

Lucieudo Ferreira Marques
Presidente da CPL

PREFEITURA MUNICIPAL DE AREIA
AVISO DE CANCELAMENTO
TOMADA DE PREÇOS Nº 00002/2014

Torna público o cancelamento da licitação modalidade Tomada de Preços, do tipo menor preço, para SERVIÇOS DE REFORMA E AMPLIAÇÃO DE ESCOLAS. Fundamento legal: Lei Federal nº 8.666/93 e suas alterações posteriores, ficando o certame para ser publicado em uma nova data a ser designada pela administração.

Areia - PB, 26 de junho de 2014.

ALEXANDRE GUTEMBERG DE ALBUQUERQUE RAMOS – Presidente da CPL

A PREFEITURA MUNICIPAL DE POÇO DANTAS, CNPJ/CPF nº 01.615.653/0001-48, torna público que requereu a SUDEMA - Superintendência de Administração do Meio Ambiente, a Licença de Instalação nº 2014.003496/TEC/LI-3142, para a Construção do CRAS de Poço Dantas - AC: 165,30 m². IT:327.491,52-NE: 10-LATV, na RUA PROJETADA, S/N, CENTRO, EM 29 DE MAIO DE 2014. No município de POÇO DANTAS - PB.

APREFEITURA MUNICIPAL DE POÇO DANTAS, CNPJ/CPF Nº 01.615.653/0001-48,torna público que requereu a SUDEMA - Superintendencia de Administração do Meio Ambiente, a Licença de Instalação nº 2014.004058/TEC/LI-3204, para Implantação do Aterro Sanitário - AC:12.661,63 m². INV. 2373792.12. EM 10, em 26 de junho de 2014, no município de POÇO DANTAS - PB.

ESTADO DA PARAÍBA
PREFEITURA MUNICIPAL DE CAMPINA GRANDE
COMISSÃO PERMANENTE DE LICITAÇÃO
AVISO DE LICITAÇÃO
TOMADA DE PREÇOS Nº 2.06.022/2014

A PREFEITURA MUNICIPAL DE CAMPINA GRANDE, através da COMISSÃO PERMANENTE DE LICITAÇÃO, com sede à Rua Dr. João Moura, Nº 528, Bairro São José, no Município de Campina Grande, Estado da Paraíba, torna público, para conhecimento dos interessados, que a abertura da Licitação na Modalidade TOMADA DE PREÇOS, do Tipo MENOR PREÇO, em Regime de Empreitada por Preço Unitário, para CONSTRUÇÃO DE QUADRA POLIESPORTIVA COM VESTIÁRIO - MODELO FNDE - OBRA ID Nº60379, NA ESCOLA MUNICIPAL DE ENSINO FUNDAMENTAL ADVOGADO OTÁVIO AMORIM, NO MUNICÍPIO DE CAMPINA GRANDE, ESTADO DA PARAÍBA, será realizada no dia 16 de julho de 2014, às 08:00 horas. Informações e obtenção do Edital à Rua Dr. João Moura, Nº 528, Bairro São José, no Município de Campina Grande, Estado da Paraíba.

Campina Grande, 20 de junho de 2014

GABRIELLA COUTINHO GOMES PONTES
Presidente da CPL

ESTADO DA PARAÍBA
PREFEITURA MUNICIPAL DE CAMPINA GRANDE
COMISSÃO PERMANENTE DE LICITAÇÃO
AVISO DE LICITAÇÃO
TOMADA DE PREÇOS Nº 2.06.023/2014

A PREFEITURA MUNICIPAL DE CAMPINA GRANDE, através da COMISSÃO PERMANENTE DE LICITAÇÃO, com sede à Rua Dr. João Moura, Nº 528, Bairro São José, no Município de Campina Grande, Estado da Paraíba, torna público, para conhecimento dos interessados, que a abertura da Licitação na Modalidade TOMADA DE PREÇOS, do Tipo MENOR PREÇO, em Regime de Empreitada por Preço Unitário, para CONSTRUÇÃO DE QUADRA POLIESPORTIVA COM VESTIÁRIO - MODELO FNDE - OBRA ID Nº60381, NA ESCOLA MUNICIPAL DE ENSINO FUNDAMENTAL MELO LEITÃO, NO MUNICÍPIO DE CAMPINA GRANDE, ESTADO DA PARAÍBA, será realizada no dia 16 de julho de 2014, às 10:00 horas. Informações e obtenção do Edital à Rua Dr. João Moura, Nº 528, Bairro São José, no Município de Campina Grande, Estado da Paraíba.

Campina Grande, 20 de junho de 2014.

GABRIELLA COUTINHO GOMES PONTES
Presidente da CPL

ESTADO DA PARAÍBA
PREFEITURA MUNICIPAL DE CAMPINA GRANDE
COMISSÃO PERMANENTE DE LICITAÇÃO
AVISO DE LICITAÇÃO
TOMADA DE PREÇOS Nº 2.06.024/2014

A PREFEITURA MUNICIPAL DE CAMPINA GRANDE, através da COMISSÃO PERMANENTE DE LICITAÇÃO, com sede à Rua Dr. João Moura, Nº 528, Bairro São José, no Município de Campina Grande, Estado da Paraíba, torna público, para conhecimento dos interessados, que a abertura da Licitação na Modalidade TOMADA DE PREÇOS, do Tipo MENOR PREÇO, em Regime de Empreitada por Preço Unitário, para CONSTRUÇÃO DE QUADRA POLIESPORTIVA COM VESTIÁRIO - MODELO FNDE - OBRA ID Nº60378, NA ESCOLA MUNICIPAL DE ENSINO FUNDAMENTAL ADALGISA AMORIM, NO MUNICÍPIO DE CAMPINA GRANDE, ESTADO DA PARAÍBA, será realizada no dia 16 de julho de 2014, às 14:00 horas. Informações e obtenção do Edital à Rua Dr. João Moura, Nº 528, Bairro São José, no Município de Campina Grande, Estado da Paraíba.

Campina Grande, 20 de junho de 2014.

GABRIELLA COUTINHO GOMES PONTES
Presidente da CPL

ESTADO DA PARAÍBA
PREFEITURA MUNICIPAL DE CAMPINA GRANDE
COMISSÃO PERMANENTE DE LICITAÇÃO
AVISO DE LICITAÇÃO
TOMADA DE PREÇOS Nº 2.06.025/2014

A PREFEITURA MUNICIPAL DE CAMPINA GRANDE, através da COMISSÃO PERMANENTE DE LICITAÇÃO, com sede à Rua Dr. João Moura, Nº 528, Bairro São José, no Município de Campina Grande, Estado da Paraíba, torna público, para conhecimento dos interessados, que a abertura da Licitação na Modalidade TOMADA DE PREÇOS, do Tipo MENOR PREÇO, em Regime de Empreitada por Preço Unitário, para CONSTRUÇÃO DE QUADRA POLIESPORTIVA COM VESTIÁRIO - MODELO FNDE - OBRA ID Nº60380, NA ESCOLA MUNICIPAL CEAI DR. JOÃO PEREIRA DE ASSIS, NO MUNICÍPIO DE CAMPINA GRANDE, ESTADO DA PARAÍBA, será realizada no dia 16 de julho de 2014, às 16:00 horas. Informações e obtenção do Edital à Rua Dr. João Moura, Nº 528, Bairro São José, no Município de Campina Grande, Estado da Paraíba.

Campina Grande, 20 de junho de 2014.

GABRIELLA COUTINHO GOMES PONTES
Presidente da CPL

ESTADO DA PARAÍBA
FUNDO MUNICIPAL DE SAÚDE DE CABEDELO
AVISO DE LICITAÇÃO
PREGÃO PRESENCIAL Nº 00023/2014

Torna público que fará realizar através do Pregoeiro Oficial e Equipe de Apoio, sediada na Rua João Pires de Figueiredo, S/N - Centro - Cabedelo - PB, às 09:00 horas do dia 11 de Julho de 2014, licitação modalidade Pregão Presencial, do tipo menor preço, para: Aquisição de 1 (um) veículo tipo ambulância, zero quilômetro, ano de fabricação-modelo 2014/2014. Recursos: previstos no orçamento vigente. Fundamento legal: Lei Federal nº 10.520/02 e Decreto Municipal nº 08/13. Informações: no horário das 08:00 as 14:00 horas dos dias úteis, no endereço supracitado.

Telefone: (083) 32503120.

Email: www.cabedelo.pb.gov.br (link transparência)

Cabedelo - PB, 25 de Junho de 2014

RODRIGO DE SOUZA GUERRA - Pregoeiro Oficial

ESTADO DA PARAÍBA
PREFEITURA MUNICIPAL DE CAMPINA GRANDE
SECRETARIA DE OBRAS
COMISSÃO SETORIAL DE LICITAÇÃO – SECOB
AVISO DE PREGÃO PRESENCIAL
ATA DE REGISTRO DE PREÇOS

PROCESSO ADMINISTRATIVO: Nº. 2.08.011/2014

MODALIDADE: PREGÃO PRESENCIAL - Nº. 2.08.004/2014/SRP/CSL/SECOB

TIPO: MENOR PREÇO POR LOTE

Torna público, para conhecimento dos interessados que realizará as 14h00min no dia 11 de Julho de 2014 o Pregão Presencial para formação de ATA DE REGISTRO DE PREÇOS que tem como objeto: AQUISIÇÃO DE TUBULAÇÃO EM PRÉ-MOLDADO PARA LOGRADOUROS PÚBLICOS DO MUNICIPIO DE CAMPINA GRANDE – PB, Maiores informações na Comissão Setorial de Licitação, localizada à Rua Treze de Maio, 329, 5º andar, Centro, Campina Grande, PB, fone: (83) 3322-6261, no horário de 08h00min as 17h00minh ou no endereço eletrônico www.portalsecob.com onde poderá adquiri o edital.

Campina Grande, 13 de Junho de 2014.

José Afonso Pereira da Silva
Pregoeiro Oficial da SECOB

ESTADO DA PARAÍBA
PREFEITURA MUNICIPAL DE CAMPINA GRANDE
COMISSÃO PERMANENTE DE LICITAÇÃO
AVISO DE LICITAÇÃO
PREGÃO PRESENCIAL Nº 2.09.027/2014

A SECRETARIA DE PLANEJAMENTO DA PREFEITURA MUNICIPAL DE CAMPINA GRANDE, através do Pregoeiro (a) Oficial, torna público, para conhecimento dos interessados, que realizará às 14:00 horas do dia 10 de julho de 2014, licitação na Modalidade PREGÃO PRESENCIAL sob N° 2.09.027/2014, tipo "MENOR PREÇO", tendo como por OBJETO CONTRATAÇÃO DE EMPRESA ESPECIALIZADA EM SERVIÇOS GRÁFICOS PARA OS TRABALHOS TÉCNICOS SOCIAIS DO PAC E MINHA CASA MINHA VIDA DA SECRETARIA MUNICIPAL DE PLANEJAMENTO, DO MUNICÍPIO DE CAMPINA GRANDE, ESTADO DA PARAÍBA, conforme especificações em planilha do Edital. O Edital e demais informações estarão à disposição dos interessados à rua Dr. João Moura, Nº 528, Bairro São José, no Município de Campina Grande, Estado da Paraíba, no horário comercial.

Campina Grande, 25 de junho de 2014.

FELIPE SILVA DINIZ JÚNIOR
PREGOEIRO OFICIAL

Souto

Serviço notarial e registral
2º OFÍCIO DE PROTESTO - 5º OFÍCIO DE NOTAS
BELA. MARIA ÂNGELA SOUTO CANTALICE
Praca 1817, 40 - Centro - J. Pessoa - Fone: 3241.3040
E D I T A L

Responsavel.: ANA CLAUDIA DA CONCEICAO DOS SANTOS
CPF/CNPJ: 016893904/0001-23
Titulo: DUP VEN MER IND R$215,94
Apresentante: BCO BRASIL S.A-00.000.000/4298-64
JOAO PESSOAPB
Protocolo: 2014 - 035366
Responsavel.: ADRIANO DE OLIVEIRA DO NASCIMENTO
CPF/CNPJ: 013505871/0001-09
Titulo: DUP VEN MER IND R$175,00
Apresentante: BCO BRASIL S.A-00.000.000/4298-64
JOAO PESSOAPB
Protocolo: 2014 - 036279
Responsavel.: CARVALHO E OLIVEIRA LTDA
CPF/CNPJ: 007002847/0001-54
Titulo: DUP VEN MER IND R$2.366,42
Apresentante: BCO BRADESCO S.A.607469480001.12
JOAO PESSOAPB
Protocolo: 2014 - 036400
Responsavel.: CONSORCIO EDIF. FLAMBOYANT HOM
CPF/CNPJ: 013658023/0001-30
Titulo: DUP VEN MER IND R$455,00
Apresentante: BANCO ITAU S.A-60701190/0001-04
JOAO PESSOAPB
Protocolo: 2014 - 035013
Responsavel.: CONSORCIO EDIF. FLAMBOYANT HOM
CPF/CNPJ: 013658023/0001-30
Titulo: DUP VEN MER IND R$455,00
Apresentante: BANCO ITAU S.A-60701190/0001-04
JOAO PESSOAPB
Protocolo: 2014 - 035014
Responsavel.: CONSTRUTORA IBERICA LTDA - ME
CPF/CNPJ: 009251351/0001-40
Titulo: DUP VEN MER IND R$ 99,50
Apresentante: BCO SANTANDER S.A-90400888/000142
JOAO PESSOAPB
Protocolo: 2014 - 032889
Responsavel.: CENESUP - CENTRO NACIONAL DE ENSINO
CPF/CNPJ: 005474470/0001-00
Titulo: DUP VEN MER IND R$5.605,34
Apresentante: BCO BRASIL S.A-00.000.000/4298-64
JOAO PESSOAPB
Protocolo: 2014 - 032126
Responsavel.: ELISANGELA OLIVEIRA
CPF/CNPJ: 016585785/0001-41
Titulo: DUP VEN MER IND R$293,63
Apresentante: BCO SANTANDER S.A-90400888/000142
JOAO PESSOAPB
Protocolo: 2014 - 035485
Responsavel.: ERIC DA SILVA RODRIGUES
CPF/CNPJ: 011536311/0001-96
Titulo: DUP VEN MER IND R$453,00
Apresentante: BCO BRADESCO S.A.607469480001.12
JOAO PESSOAPB
Protocolo: 2014 - 036045
Responsavel.: FT LOG TRANSPORTES E LOGISTICA LTDA
CPF/CNPJ: 008833333/0002-94
Titulo: DUP VEN MER IND R$693,44
Apresentante: CEF-AG TRINC.00360.305.0001.04
JOAO PESSOAPB
Protocolo: 2014 - 035917
Responsavel.: GRIFFE MATERIAL OTICO LTDA
CPF/CNPJ: 012913026/0001-00
Titulo: DUP VEN MER IND R$2.328,85
Apresentante: BCO BRADESCO S.A.607469480001.12
JOAO PESSOAPB
Protocolo: 2014 - 035245
Responsavel.: JOSE EMANOEL DE CARVALHO ALVES
CPF/CNPJ: 446408464-87
Titulo: DUP VEN MER IND R$ 70,00
Apresentante: CEF-AG TRINC.00360.305.0001.04
JOAO PESSOAPB
Protocolo: 2014 - 034806
Responsavel.: JOSINALDO XAVIER DA SILVA 040553242
CPF/CNPJ: 017865967/0001-39
Titulo: DUP VEN MER IND R$205,05
Apresentante: BCO BRASIL S.A-00.000.000/4298-64
JOAO PESSOAPB
Protocolo: 2014 - 034882
Responsavel.: MARINES RODRIGUES TORRES
CPF/CNPJ: 738404244-53
Titulo: DUP VEN MER IND R$265,50
Apresentante: CEF-AG TRINC.00360.305.0001.04
JOAO PESSOAPB
Protocolo: 2014 - 035338
Responsavel.: MARIO BARBOSA
CPF/CNPJ: 135007164-15
Titulo: DUP VEN MER IND R$772,69
Apresentante: BCO BRASIL S.A-00.000.000/4298-64
JOAO PESSOAPB
Protocolo: 2014 - 035124
Responsavel.: MARCOS ALCANTARA DA SILVA 001783454
CPF/CNPJ: 013042797/0001-31
Titulo: DUP VEN MER IND R$286,85
Apresentante: BCO BRASIL S.A-00.000.000/4298-64
JOAO PESSOAPB
Protocolo: 2014 - 035380
Responsavel.: MERCADINHO L B LTDA
CPF/CNPJ: 004986755/0001-68
Titulo: DUP VEN MER IND R$871,21
Apresentante: BCO BRASIL S.A-00.000.000/4298-64
JOAO PESSOAPB
Protocolo: 2014 - 034941
Responsavel.: R E L COMERCIO E SERVICOS DE INFORM
CPF/CNPJ: 014779388/0001-85
Titulo: DUP VEN MER IND R$655,46
Apresentante: BCO BRASIL S.A-00.000.000/4298-64
JOAO PESSOAPB
Protocolo: 2014 - 033757
Responsavel.: ROBERTA LOPES DA FONSECA
CPF/CNPJ: 726187014-53
Titulo: DUP PRES SER IN R$260,00
Apresentante: CEF-AG TRINC.00360.305.0001.04
JOAO PESSOAPB
Protocolo: 2014 - 033931
Responsavel.: TECMAR TRANSPORTES
CPF/CNPJ: 001610798/0021-08
Titulo: DUP VEN MER IND R$320,00
Apresentante: BANCO ITAU S.A-60701190/0001-04
JOAO PESSOAPB
Protocolo: 2014 - 035539
Responsavel.: VALDERI SILVA PONTES
CPF/CNPJ: 011691603/0001-01
Titulo: DUP VEN MER IND R$965,00
Apresentante: BCO SANTANDER S.A-90400888/000142
JOAO PESSOAPB
Protocolo: 2014 - 034689
Responsavel.: VM CONSTRUCAO E INCORPORACAO LTDA
CPF/CNPJ: 011225623/0001-89
Titulo: DUP VEN MER IND R$15.000,00
Apresentante: BCO BRASIL S.A-00.000.000/4298-64
JOAO PESSOAPB
Protocolo: 2014 - 035484

Em obediencia ao Art. 15 da Lei No. 9.492, de 10 de Setembro de 1997, ficam intimadas as Pessoas Fisicas e Juridicas acima citadas a virem pagar os titulos supra, no prazo de tres dias uteis, ou darem, por escrito, as razoes por que nao o fazem, dirigindo-se, para tanto,ao 2o Tabelionato de Protesto, a Praca 1817, 40 - Centro - Joao Pessoa-PB, sob pena de serem os referidos titulos PROTESTADOS, na forma da LEI.

Joao Pessoa, 27/06/2014

Bela. MARIA ANGELA SOUTO CANTALICE
- Titular -

TOSCANO DE BRITO
SERVICO NOTARIAL E REGISTRAL
Rua Cândido Pessoa, 31
Fone: 241.7177
1º O F I C I O D E P R O T E S T O
E D I T A L

Responsavel.: AEON COMERCIO DE ARTIGOS DE COURO E
CPF/CNPJ: 019863377/0001-00
Titulo: DUP VEN MER IND R$8.622,34
Apresentante: BANCO DO BRADESCO-60746948/342340
JOAO PESSOAPB
Protocolo: 2014 - 035527
Responsavel.: A.L VASCONCELOS CONST. E INCORP. LT
CPF/CNPJ: 010672827/0001-03
Titulo: DUP VEN MER IND R$637,50
Apresentante: BCO BRASIL S.A-00.000.000/4298-64
JOAO PESSOAPB
Protocolo: 2014 - 036314
Responsavel.: A.L VASCONCELOS CONST. E INCORP. LT
CPF/CNPJ: 010672827/0001-03
Titulo: DUP VEN MER IND R$1.357,16
Apresentante: BCO BRASIL S.A-00.000.000/4298-64
JOAO PESSOAPB
Protocolo: 2014 - 036345
Responsavel.: ANA CLAUDIA DO NASCIMENTO
CPF/CNPJ: 954146064-04
Titulo: CHEQUER$746,77
Apresentante: RODRIGO AUGUSTO FENENDES MELO
Protocolo: 2014 - 033912
Responsavel.: ANA MARIA LIRA DOS SANTOS ME
CPF/CNPJ: 016520040/0001-02
Titulo: DUP VEN MER IND R$1.196,85
Apresentante: BANCO DO BRADESCO-60746948/342340
JOAO PESSOAPB
Protocolo: 2014 - 031154
Responsavel.: DINAMIC COMPUTER CENTRO DE QUALIFIC
CPF/CNPJ: 004677827/0002-76
Titulo: DUP VEN MER IND R$1.006,66
Apresentante: BCO BRASIL S.A-00.000.000/4298-64
JOAO PESSOAPB
Protocolo: 2014 - 035442
Responsavel.: ELIABE DINIZ DA SILVA
CPF/CNPJ: 053074454-66
Titulo: DUP VEN MER IND R$ 70,00
Apresentante: CAIXA ECONOMICA FEDERAL AG.: 0037
JOAO PESSOAPB
Protocolo: 2014 - 034805
Responsavel.: ELISANGELA FREIRE DA SILVA
CPF/CNPJ: 726359164-20
Titulo: DUP PRES SER IN R$850,00
Apresentante: CAIXA ECONOMICA FEDERAL AG.: 0037
JOAO PESSOAPB
Protocolo: 2014 - 034858
Responsavel.: ERIC DA SILVA RODRIGUES 01207656402
CPF/CNPJ: 011536311/0001-96
Titulo: DUP VEN MER IND R$811,58
Apresentante: HSBC BANK BRASIL-01701201/0001-89
JOAO PESSOAPB
Protocolo: 2014 - 035858
Responsavel.: LCS NORDESTE MANUTENCAO ELETROMECAN
CPF/CNPJ: 017618394/0001-49
Titulo: DUP VEN MER IND R$2.681,19
Apresentante: BANCO DO BRADESCO-60746948/342340
JOAO PESSOAPB
Protocolo: 2014 - 036391
Responsavel.: LUIZ GONZAGA DE SOUZA SANTOS
CPF/CNPJ: 430205187-68
Titulo: DUP VEN MER IND R$170,00
Apresentante: CAIXA ECONOMICA FEDERAL AG.: 0037
JOAO PESSOAPB
Protocolo: 2014 - 036253
Responsavel.: MARIA APARECIDA DE O PEREIRA
CPF/CNPJ: 053715234-21
Titulo: DUP VEN MER IND R$ 70,00
Apresentante: CAIXA ECONOMICA FEDERAL AG.: 0037
JOAO PESSOAPB
Protocolo: 2014 - 034807
Responsavel.: MARIA APARECIDA DE O PEREIRA
CPF/CNPJ: 053715234-21
Titulo: DUP VEN MER IND R$ 70,00
Apresentante: CAIXA ECONOMICA FEDERAL AG.: 0037
JOAO PESSOAPB
Protocolo: 2014 - 034808
Responsavel.: ME CONSTRUTORA E IMOBILIARIA LTDA
CPF/CNPJ: 004956541/0001-49
Titulo: DUP PRES SER IN R$200,00
Apresentante: CAIXA ECONOMICA FEDERAL AG.: 0037
JOAO PESSOAPB
Protocolo: 2014 - 031791
Responsavel.: NATALIA DA SILVA PORTO
CPF/CNPJ: 011376074-40
Titulo: DUP VEN MER IND R$ 70,00
Apresentante: CAIXA ECONOMICA FEDERAL AG.: 0037
JOAO PESSOAPB
Protocolo: 2014 - 034813
Responsavel.: PAPELARIA ROCHA LTDA
CPF/CNPJ: 000412020/0001-70
Titulo: DUP VEN MER IND R$1.403,26
Apresentante: BCO BRASIL S.A-00.000.000/4298-64
JOAO PESSOAPB
Protocolo: 2014 - 036346
Responsavel.: ROQUE COMERCIO DE MATERIAL ESPORTIV
CPF/CNPJ: 005608867/0001-48
Titulo: DUP VEN MER IND R$4.117,71
Apresentante: BANCO DO BRADESCO-60746948/342340
JOAO PESSOAPB
Protocolo: 2014 - 033308
Responsavel.: SHIRLEY DE JESUS VIEIRA
CPF/CNPJ: 060901194-40
Titulo: CED CRE BAN IND R$728,02
Apresentante: XIMENES SERVICE
Protocolo: 2014 - 033368
Responsavel.: SUELEM GOMES DOS SANTOS
CPF/CNPJ: 049401904-20
Titulo: DUP VEN MER IND R$ 70,00
Apresentante: CAIXA ECONOMICA FEDERAL AG.: 0037
JOAO PESSOAPB
Protocolo: 2014 - 034812
Responsavel.: TELE TELECOMUNICACOES E ENGENHARIA
CPF/CNPJ: 004289584/0001-18
Titulo: DUP VEN MER IND R$800,00
Apresentante: BANCO DO BRADESCO-60746948/342340
JOAO PESSOAPB
Protocolo: 2014 - 035519
Responsavel.: TEMPERAR-TEMPERO E RACOES LTDA
CPF/CNPJ: 001720640/0001-39
Titulo: DUP VEN MER IND R$8.800,00
Apresentante: BANCO DO BRADESCO-60746948/342340
JOAO PESSOAPB
Protocolo: 2014 - 034700
Responsavel.: TEMPERAR-TEMPERO E RACOES LTDA
CPF/CNPJ: 001720640/0001-39
Titulo: DUP VEN MER IND R$2.200,00
Apresentante: BANCO DO BRADESCO-60746948/342340
JOAO PESSOAPB
Protocolo: 2014 - 034701

Em razao de que os supracitados devedores nao foram encontrados ou se recusaram a aceitar a devida intimacao, em obediencia ao Art.15 da Lei No.9.492 de 10.09.1997, intimo as pessoas fisicas e juridicas acima citadas a virem pagar, ou darem por escrito as razoes que tem, neste 1o. Oficio de Protesto a rua Candido Pessoa No.31, nesta Cidade, no prazo de 03 (tres) dias uteis, a partir desta data, sob pena de serem os referidos titulos PROTESTADOS, na Forma da LEI.

Joao Pessoa, 27/06/2014

Bel. GERMANO CARVALHO TOSCANO DE BRITO
- Titular -

ESTADO DA PARAIBA
PREFEITURA MUNICIPAL DE APARECIDA
EDITAL DE LEILÃO N° 01/2014

NORMA LEGAL: Lei 8.666/93.
OBJETO: Alienação de veículos automotores, pertencentes ao patrimônio municipal, considerados inservíveis para administração pública, conforme descrição no anexo I do edital.

Lote	Especificação do veiculo
01	Ônibus Mercedes Benz, Placa CBS 7408/PB, Ano / Modelo 1988/1988, cor branca.
02	Fiat Uno Mille Fire Flex, Placa MNE 4156/PB, Ano / Modelo 2005/2006, cor branca.
03	Fiat Uno Mille Fire Gasolina, Placa MNB 3654/PB, Ano / Modelo 2004/2004, cor branca.
04	VW Kombi Carat, Placa MNC 9796/PB, Ano / Modelo 1998/1999, cor branca.

DIA E HORA DA ARREMATAÇÃO: 14/07/2014, às 09:00;
Edital e informação: Na sala de Reuniões da CPL, Rua Antonio Francisco Pires, 169 - Centro - Aparecida - PB.

Aparecida - PB, 26 de Junho de 2014

ERICLES DOUGLAS RODRIGUES COURA
Presidente da CPL

ESTADO DA PARAÍBA
PREFEITURA MUNICIPAL DE APARECIDA
AVISO DE LICITAÇÃO - CONCORRÊNCIA Nº 00002/2014

OBJETO: Permissão onerosa de uso bem público de Sala Comercial, conforme especificação constante no anexo I do Edital. Data e Local: 30 de Julho de 2014 às 09:00 horas, na sala de Reuniões da CPL, Rua Antonio Francisco Pires, 169 - Centro - Aparecida - PB.

Aparecida - PB, 26 de Junho de 2014

ERICLES DOUGLAS RODRIGUES COURA
Presidente da CPL

ESTADO DA PARAÍBA
PREFEITURA MUNICIPAL DE SOUSA
COMISSÃO PERMANENTE DE LICITAÇÃO
Rua Cel. José Gomes de Sá,n° 27 – Centro
HOMOLOGAÇÃO E ADJUDICAÇÃO

TOMADA DE PREÇOS Nº 00003/2014

Nos termos do relatório final apresentado pela Comissão Permanente de Licitação e observado o parecer da Assessoria Jurídica, referente a Tomada de Preços nº 00003/2014, que objetiva: Contratação de empresa especializada para READEQUAÇÃO DOS CANTEIROS CENTRAIS DE DIVERSAS VIAS URBANAS DO MUNICÍPIO DE SOU; HOMOLOGO o correspondente procedimento licitatório e ADJUDICO o seu objeto a: DANTAS CONSTRUÇÕES E LOCAÇÕES LTDA - ME - R$ 139.510,33.

Sousa - PB, 26 de Junho de 2014

ANDRE AVELINO DE PAIVA GADELHA NETO
Prefeito

HOMOLOGAÇÃO E ADJUDICAÇÃO

TOMADA DE PREÇOS Nº 00006/2014

Nos termos do relatório final apresentado pela Comissão Permanente de Licitação e observado o parecer da Assessoria Jurídica, referente a Tomada de Preços nº 00006/2014, que objetiva: Contratação de empresa especializada para pavimentação de Ruas nos Bairros Jardim Brasília e Sorrilândia II.; HOMOLOGO o correspondente procedimento licitatório e ADJUDICO o seu objeto a: CONSTRUTORA E LOCADORA SILVEIRA LTDA - EPP - R$ 714.261,22.

Sousa - PB, 26 de Junho de 2014

ANDRE AVELINO DE PAIVA GADELHA NETO
Prefeito

ERRATA AO RESULTADO DA FASE DE HABILITAÇÃO DA PROPOSTA TÉCNICA

CONCORRÊNCIA Nº 00001/2014

Objeto: CONTRATAÇÃO DE EMPRESA DESTINADA A REALIZAÇÃO DO CONCURSO PÚBLICO DA PREFEITURA MUNICIPAL DE SOUSA.

- Onde Lia-se: no dia 04/06/2014 às 11:00 horas.
- Agora Lê-se: no dia 04/07/2014 às 11:00 horas.

Informações: no horário das 08:00 as 12:00 horas dos dias úteis, no endereço supracitado.

Telefone: (083) 35222688.

Email: PMSOUSA15@YAHOO.COM.BR

Sousa - PB, 26 de junho de 2014

MIGUELANGELO CARVALHO RIBEIRO
Presidente da Comissão

EXTRATO DE CONTRATO

OBJETO: Contratação de empresa para prestação de recebimento do lixo domiciliar, comercial, de varrição, resíduos provenientes de podação e resíduos sólidos

FUNDAMENTO LEGAL: Pregão Presencial nº 00044/2014.

DOTAÇÃO: Recursos Próprios do Município de Sousa: Classificação Funcional: 15.452.1010.2065, tendo como elemento de despesa 3.3.90.39.01.

VIGÊNCIA: 12 (doze) meses

PARTES CONTRATANTES: Prefeitura Municipal de Sousa e:

CT Nº 00354/2014 - 26.06.14 - TRASH TRATAMENTO DE RESIDUOS SÓLIDOS URBANOS LTDA--ME - R$ 1.447.866,24

PREFEITURA MUNICIPAL DE IBIARA
EXTRATO DE CONTRATO

INSTRUMENTO: Contrato de Prestação de Serviços, de acordo com o processo Carta Convite nº 00001/2014.

CONTRATANTE:Prefeitura Municipal de Ibiara

CONTRATADA: RANIERE NOBREGA FERREIRA-ME – CNPJ: 10.367.987/0001-30

OBJETO: Contratação de empresa para a locação de som, palco, gerador, iluminação e banheiros químicos, para a festa do São Pedro do Distrito de Cachoeirinha do município de Ibiara a ser realizada no dia 28 de junho de 2014.

VALOR GLOBAL R$: 16.100,00(dezesseis mil e cem reais)

DOTARÇÃO ORÇAMENTARIA: 10.000. Secretaria de Cultura e Turismo - 13.392.4008.3008.2054 - elemento de despesa – 33.90.39 – Outros serviços de terceiros - Pessoa jurídica.

VIGÊNCIA: 31.12.2014.

DATA DA ASSINATURA: 26 de junho de2014

Pedro Feitoza Leite
Prefeito

PREFEITURA MUNICIPAL DE IBIARA
EXTRATO DE CONTRATO

INSTRUMENTO: Contrato Prestação de Serviços artístico musical, de acordo com o processo Inexigibilidade nº 00010/2014.

CONTRATANTE: Prefeitura Municipal de Ibiara

CONTRATADA: F. J. MARTINS-ME – BANDA MULLEKE FORROZEIRO – CNPJ: 17.921.823/0001-52

OBJETO: Contratação do grupo musical Banda Mulleke Forrozeiro, para animar a festa do São Pedro do distrito de Cachoeirinha do Município de Ibiara no dia 28 de junho de 2014.

VALOR GLOBAL R$: 12.000,00 (doze mil reais)

DOTARÇÃO ORÇAMENTARIA: 10.000. Secretaria de Cultura e Turismo - 13.392.1005.2062 - elemento de despesa – 33.90.39 – Outros serviços de terceiros - Pessoa jurídica.

VIGÊNCIA ATÉ: 31.12.2014.

DATA DA ASSINATURA: 26 de junho de 2014.

PEDRO FEITOZA LEITE
Prefeito

PREFEITURA MUNICIPAL DE IBIARA
EXTRATO DE CONTRATO

INSTRUMENTO: Contrato Prestação de Serviços artístico musical, de acordo com o processo Inexigibilidade nº 00011/2014.

CONTRATANTE: Prefeitura Municipal de Ibiara

CONTRATADA: FLOR DA PELE MARKETING PRODUÇÕES E EVENTOS LTDA-ME – CNPJ: 02.766.161/0001-16

OBJETO: Contratação do grupo musical Banda Forrozão Espora de Ouro, para animar a festa do São Pedro do distrito de Cachoeirinha do Município de Ibiara no dia 28 de junho de 2014.

VALOR GLOBAL R$: 30.000,00 (trinta mil reais)

DOTARÇÃO ORÇAMENTARIA: 10.000. Secretaria de Cultura e Turismo - 13.392.1005.2062 - elemento de despesa – 33.90.39 – Outros serviços de terceiros - Pessoa jurídica.

VIGÊNCIA ATÉ: 31.12.2014.

DATA DA ASSINATURA: 26 de junho de 2014.

PEDRO FEITOZA LEITE
Prefeito

ESTADO DA PARAÍBA
PREFEITURA MUNICIPAL DE SÃO SEBASTIÃO DE LAGOA DE ROÇA
EXTRATO DE CONTRATO

OBJETO: Aquisição de uma patrulha mecanizada, visando atender o contrato de repasse nº 784047/2013- SINCONV..

FUNDAMENTO LEGAL: Pregão Presencial nº 00020/2014.

DOTAÇÃO: Recursos Próprios do Município de São Sebastião de Lagoa de Roça: 02070.15.452.2009.1074;Elemento de despesas: 4490.52.0000; Fontes: 000/052.

VIGÊNCIA: até o final do exercício financeiro de 2014

PARTES CONTRATANTES: Prefeitura Municipal de São Sebastião de Lagoa de Roça e:

CT Nº 00057/2014 - 25.06.14 - Base Maquinas e Implementos Agricolas Ltda - R$ 155.200,00

PREFEEEITURA MUNICIPAL DE SANTA HELENA
FUNDO MUNICIPAL DE SAUDE
EXTRATO DE CONTRATO

26 de Junho de 2014
PROCESSO Nº 024/2014
PREGÃO PRESENCIAL Nº. 021/2014
INSTRUMENTO: Contrato para AQUISIÇÃO DE PRODUTOS E MATERIAIS DE INFORMATICA DESTINADOS AO CONSUMO DESTE FUNDO MUNICIPAL DE SAÚDE DE SANTA HELENA PARAIBA.
PARTES: FUNDO MUNICIPAL DE SAUDE DE SANTA HELENA, Estado da Paraíba e,
CHYENNE DANTAS MUNIZ DE BRITO FERNANDES
OBJETO: Contrato para AQUISIÇÃO DE PRODUTOS E MATERIAIS DE INFORMATICA DESTINADOS AO CONSUMO DESTE FUNDO MUNICIPAL DE SAÚDE DE SANTA HELENA PARAIBA.
, subordinados a COORDENACAO DE ATENCAO BASICA.
RECURSOS: Importa o presente instrumento no valor global da licitação é de R$ 79.050,00(Setenta e Nove Mil e Cinquenta Reais), correndo a despesa à seguinte Função Programática 3.3.90.30 - MATERIAL DE CONSUMO.
VIGÊNCIA: A partir da data de assinatura, até 31/12/2014
SIGNATÁRIOS

KATYENNE MACIEL SOARES EVANGELISTA
Pelo Fundo Municipal de Saúde de Santa Helena, PB
CHYENNE DANTAS MUNIZ DE BRITO FERNANDES - Pela Contratada

PREFEIETURA MAUNICIPAL DE SANTA HELENA
FUNDO MUNICIPAL DE SAUDE
HOMOLOGAÇÃO

Com base nas informações constantes no Processo Licitatório de nº 024/2014, referente a Licitação (tipo menor preço), na modalidade PREGÃO PRESENCIAL de nº 021/2014 de 05 de Junho de 2014, com abertura para 20 de Junho de 2014, às 11:00 horas, na sala de reunião da Fundo Municipal de Saúde de Santa Helena, mais precisamente à RUA ELAINE SOARES BRASILEIRO, S/N, CENTRO - SANTA HELENA, Estado da Paraíba, e considerando que foram observados todos os prazos recursais (ou vez que foi expressamente consignada em ata a desistência legais dos licitantes), nos termos do Art. 43, inciso VI, da Lei nº 8.666/93.
HOMOLOGO: O procedimento licitatório, em conseqüência, fica(m) convocado a(s) Empresa(s): CHYENNE DANTAS MUNIZ DE BRITO FERNANDES, inscrita no CNPJ/MF n.º 11.029.849/0001-04, estabelecida à Rua TABELIÃO JOSÉ CANDIDO DANTAS, 298, CENTRO, SÃO JOÃO DO RIO DO PEIXE, Estado da Paraíba, cujo valor da proposta é de R$ 79.050,00(Setenta e Nove Mil e Cinquenta Reais); para tomar conhecimento da nota do empenho ou assinatura do contrato, nos termos do Art. 64, Caput do citado diploma legal, sob as penalidades da Lei.

SANTA HELENA - PB, 26 de Junho de 2014.

KATYENNE MACIEL SOARES EVANGELISTA
Presidente

PREFEITURA MUNICIPAL DE PEDRA BRANCA
COMISSÃO DE PREGAO
AVISO DE ABERTURA DE LICITAÇÃO

PREGÃO PRESENCIAL Nº 030/2014
OBJETO: Contratação dos serviços especializados para montagem e desmontagem de Decoração e Ornamentação, visando atender o município de pedra branca para os locais onde acontecerão os eventos neste município conforme termo de referencia do edital em anexo
ABERTURA: Dia 09 de Julho de 2014 as 10:00 .horas. INFORMAÇÕES: Os interessados poderão obter o Edital na sala da CPL, na Rua Presidente João Pessoa, 391, centro PEDRA BRANCA- Estado da Paraíba de segundas às sextas-feiras, das 8h às 12h.

Pedra Branca- PB 20 de Junho de 2014

Braz de Souza Lins
Pregoeiro oficial

PREFEITURA MUNICIPAL DE PEDRA BRANCA
COMISSÃO DE PREGAO
AVISO DE ABERTURA DE LICITAÇÃO

PREGÃO PRESENCIAL Nº 031/2014
OBJETO: Aquisição de tecidos, aviamentos e materiais para artesanato diversos, destinado as atividades do município de pedra branca conforme termo de referencia do edital em anexo
ABERTURA: Dia 09 de Julho de 2014 as 13:00 .horas. INFORMAÇÕES: Os interessados poderão obter o Edital na sala da CPL, na Rua Presidente João Pessoa, 391, centro PEDRA BRANCA- Estado da Paraíba de segundas às sextas-feiras, das 8h às 12h.

Pedra Branca- PB 20 de Junho de 2014

Braz de Souza Lins
Pregoeiro oficial

PREFEITURA MUNICIPAL DE MONTE HOREBE
AVISO DE RESULTADO DE JULGAMENTO

TOMADA DE PREÇO Nº 005/2014
A Comissão Permanente de Licitação, constituída pela portaria nº. 001/2014 de 02 de Janeiro de 2014, da(o) PREFEITURA MUNICIPAL DE MONTE HOREBE, vem através deste AVISO tornar público para os interessados, o resultado de julgamento da (o) TOMADA DE PREÇO Nº. 005/2014, cujo objeto é Contratação de Empresa Execução dos Serviços de CONSTRUÇÃO DE 01 (UMA) UNIDADE ESCOLAR, COM 04 SALAS DE AULA, NA ZONA URBANA DESTA CIDADE DE MONTE HOREBE – PB.
VENCEDOR:
SERVCON CONSTRUÇÕES COMERCIO E SERVIÇOS LTDA.
R$ 552.221,34 (Quinhentos e cinquenta e dois mil,duzentos e vinte e um reais e trinta e quatro centavos)

MONTE HOREBE - PB, 20 de junho de 2014

ERIVALDO JACO DE SOUSA
Presidente da CPL

ESTADO DA PARAÍBA
PREFEITURA MUNICIPAL DE SAO JOSE DE PIRANHAS
EXTRATO DE CONTRATO

25 de Junho de 2014
PROCESSO Nº 033/2014
TOMADA DE PREÇO Nº. 004/2014
INSTRUMENTO: Contrato para EXECUCAO DOS SERVICOS DE CONSTRUCAO DE 01 (UMA) QUADRA POLIESPORTIVA COBERTA COM VESTUARIO, NA ZONA URBANA DESTE MUNICIPIO DE SAO JOSE DE PIRANHAS- PB.
PARTES: PREFEITURA MUNICIPAL DE SAO JOSE DE PIRANHAS, Estado da Paraíba
WELOX CONSTRUCAO CIVIL E SEVICOS LTDA -ME.
OBJETO: Contrato para EXECUCAO DOS SERVICOS DE CONSTRUCAO DE 01 (UMA) QUADRA POLIESPORTIVA COBERTA COM VESTUARIO, NA ZONA URBANA DESTE MUNICIPIO DE SAO JOSE DE PIRANHAS- PB, subordinados a Secretaria Municipal de Obras e Urbanismo
RECURSOS: Importa o presente instrumento no valor global da licitação de R$ 507.653,60(Quinhentos e Sete Mil, Seiscentos e Cinquenta e Três Reais e Sessenta Centavos), correndo a despesa à seguinte Função Programática 4.4.90.51 - OBRAS E INSTALAÇÕES
VIGÊNCIA : A partir da data de assinatura, até 24/06/2015
SIGNATÁRIOS

DOMINGOS LEITE DA SILVA NETO - Pela Prefeitura Municipal de São Jose de Piranhas, PB
WELOX CONSTRUCAO CIVIL E SEVICOS LTDA -ME. - Pela Contratada

ESTADO DA PARAÍBA
PREFEITURA MUNICIPAL DE SAO JOSE DE PIRANHAS
HOMOLOGAÇÃO

Com base nas informações constantes no Processo Licitatório de nº 033/2014, referente a Licitação (tipo menor preço), na modalidade TOMADA DE PREÇO de nº 04/2014 de 23 de Maio de 2014, com abertura para 13 de Junho de 2014, às 10:00 horas, na sala de reunião da Prefeitura Municipal de São Jose de Piranhas, mais precisamente à RUA INACIO LIRA, 377, CENTRO - SAO JOSE DE PIRANHAS, Estado da Paraíba, e considerando que foram observados todos os prazos recursais (ou vez que foi expressamente consignada em ata a desistência legais dos licitantes), nos termos do Art. 43, inciso VI, da Lei nº 8.666/93.
HOMOLOGO: O procedimento licitatório, em conseqüência, fica(m) convocado a(s) Empresa(s): WELOX CONSTRUCAO CIVIL E SEVICOS LTDA -ME., inscrita no CNPJ/MF n.º 10.546.376/0001-50, estabelecida à Av. Frei Damiao ,47 - Centro, Poço de Jose de Moura, Estado da Paraíba, cujo valor da proposta é de R$ 507.653,60 (Quinhentos e Sete Mil, Seiscentos e Cinquenta e Três Reais e Sessenta Centavos); para tomar conhecimento da nota do empenho ou assinatura do contrato, nos termos do Art. 64, Caput do citado diploma legal, sob as penalidades da Lei.

SAO JOSE DE PIRANHAS - PB, 25 de Junho de 2014.

DOMINGOS LEITE DA SILVA NETO
Prefeito(a) Constitucional

ESTADO DA PARAÍBA
PREFEITURA MUNICIPAL DE RIO TINTO
AVISO DE LICITAÇÃO

PREGÃO PRESENCIAL Nº 00026/2014
Torna público que fará realizar através do Pregoeiro Oficial e Equipe de Apoio, sediada na Rua Assis Chateaubriand, S/N - Centro - Rio Tinto - PB, às 10:00 horas do dia 10 de Julho de 2014, licitação modalidade Pregão Presencial, do tipo menor preço, para: Execução dos serviços de transportes escolar destinado a este município. Recursos: previstos no orçamento vigente. Fundamento legal: Lei Federal nº 10.520/02 e Decreto Municipal nº 025/2005. Informações: no horário das 08:00 as 12:00 horas dos dias úteis, no endereço supracitado.
Telefone: (083) 3291-2221.
Email: pm.riotinto@famup.com.br

Rio Tinto - PB, 26 de Junho de 2014

JOSENILDO SILVA DE OLIVEIRA - Pregoeiro Oficial

ESTADO DA PARAÍBA
PREFEITURA MUNICIPAL DE RIO TINTO
AVISO DE LICITAÇÃO

PREGÃO PRESENCIAL Nº 00025/2014
Torna público que fará realizar através do Pregoeiro Oficial e Equipe de Apoio, sediada na Rua Assis Chateaubriand, S/N - Centro - Rio Tinto - PB, às 09:00 horas do dia 10 de Julho de 2014, licitação modalidade Pregão Presencial, do tipo menor preço, para: Locação dos serviços de transportes diversos, destinado a esta prefeitura. Recursos: previstos no orçamento vigente. Fundamento legal: Lei Federal nº 10.520/02 e Decreto Municipal nº 025/2005. Informações: no horário das 08:00 as 12:00 horas dos dias úteis, no endereço supracitado.
Telefone: (083) 3291-2221.
Email: pm.riotinto@famup.com.br

Rio Tinto - PB, 26 de Maio de 2014

JOSENILDO SILVA DE OLIVEIRA - Pregoeiro Oficial

ESTADO DA PARAÍBA
PREFEITURA MUNICIPAL DE CAJAZEIRAS
AVISO DE LICITAÇÃO

PREGÃO PRESENCIAL Nº 00051/2014
Torna público que fará realizar através do Pregoeiro Oficial e Equipe de Apoio, sediada na Avenida Coronel Juvêncio Carneiro, 253 - Centro - Cajazeiras - PB, às 08:30 horas do dia 10 de Julho de 2014, licitação modalidade Pregão Presencial, do tipo menor preço, para: Contratação de empresa especializada para prestação de serviço de recapagem de pneus, a serem utilizados pelos Ônibus, Patrol e carroções de trator desta Prefeitura, conforme solicitação da Secretaria de Educação e Infraestrutura. Recursos: previstos no orçamento vigente. Fundamento legal: Lei Federal nº 10.520/02 e Decreto Municipal nº 009/2006. Informações: no horário das 07:00 as 13:00 horas dos dias úteis, no endereço supracitado.
Telefone: (083) 3531-4383.

Cajazeiras - PB, 27 de Junho de 2014

CARLOS ALBERTO LIMA SARMENTO - Pregoeiro Oficial

ESTADO DA PARAIBA
PREFEITURA MUNICIPAL DE MATUREIA
EXTRATO DE ADJUDICAÇAO E HOMOLOGAÇÃO

PROCESSO ADMINISTRATIVO Nº 044/014
TOMADA DE PREÇO 004/2014
Objeto: Contratação de empresa especializada para execução de obra de Construção de dois portais para o munícipio de Matureia conforme planilha orçamentaria em anexo ao edital e lei 8.666/93
VENCEDOR: BALBINO CONSTRUÇOES – EVERALDO BALBINO DAS SILVA – EIRELI, CNPJ nº .19.829.313/0001-85
VALOR GLOBAL R$ 325.075,84 (Trezentos e vinte e cinco mil setenta e cinco reais e oitenta e quatro centavos) ADJUDICO E HOMOLOGO o processo acima nos termos da lei.

MATUREIA -PB 25 de Junho de 2014

DANIEL DANTAS WANDERLEY
Prefeito de Matureia

PREFEITURA MUNICIPAL DE MATUREIA
EXTRATO DE CONTRATO

CONTRATO Nº 01.074/2014
CONTRATANTE: PREFEITURA MUNICIPAL DE MATUREIA
CONTRATADO: BALBINO CONSTRUÇOES – EVERALDO BALBINO DAS SILVA – EIRELI, CNPJ nº .19.829.313/0001-85
OBJETO: execução dos serviços de obra de dois portais:Portal 1 que será no terreno localizado na PB -306, sentido cidade Teixeira para Matureia e Porta 2 que será no terreno localizado na PB 306, Matureia Para Teixeira Matureia, perfazendo o valor global de R$ 325.075,84 (Trezentos e vinte e cinco mil setenta e cinco reais e oitenta e quatro centavos)
VALOR GLOBAL; R$ 325.075,84 (Trezentos e vinte e cinco mil setenta e cinco reais e oitenta e quatro centavos)
DOTAÇÃO: As despesas decorrentes da execução do contrato correrão à conta dos recursos orçamentários oriundos do Orçamento de 2014 - Recursos Próprios Contrato de repasse nº 1001267-23/2012 e Prefeitura Municipal de Matureia - PB, na classificação nº 23.695.1031-1033 Implantação de infra estrutura turística Urbana no elemento de despesa: 4490.51 99 006 Obras e Instalações, na unidade orçamentária: 02.050 Secretaria de Desenvolvimento Municipal
FUNDAMENTAÇAO LEGAL Lei 8666/93 e suas alterações e tomada de preço 004/2014
DATA DA ASSINATURA: 25 de Junho de 2014
VIGÊNCIA DO CONTRATO: 31 de Dezembro de 2014

PREFEITURA MUNICIPAL DE MÃE D´AGUA
COMISSÃO PERMANENTE DE LICITAÇÃO
AVISO JULGAMENTO FINAL

TOMADA DE PREÇOS Nº 003/2014
A Comissão Permanente de Licitação (CPL),da Prefeitura Municipal de Mãe D´agua, através de sua Presidenta, designada pela Portaria nº 01/2014, torna público ao interessados que o RESULTADO DO JULGAMENTO DA PROPOSTA PREÇOS, em conformidade com o Edital e disposições da Lei nº8.666/1993. Como resultado do final: CONTEMAX CONSULTORIA TÉCNICA E PLANEJAMENTO LTDA., CNPJ Nº 06.949.023/0001-23, avaliação da proposta MPF= 15,95 (quinze virgula noventa e cinco) no valor R$ 23.000,00 (vinte e tres mil reais).INFORMAÇÕES: Os interessados poderão obter o Edital na Rua Luiz Furtado de Figueiredo, 48, centro, – Prédio da Prefeitura Municipal de MÃE D ÁGUA - Estado da Paraíba, na sala Comissão Permanente de Licitação, em todos os dias úteis, no horário de 8:00 as 12:00 hs, Informações pelo telefone 0(xx)83-3428-1000

MÃE D ÁGUA - PB, 20 de junho de 2014.

Silvania Soares da Silva
Presidente CPL/PMMD

PREFEITURA MUNICIPAL DE PEDRA BRANCA
COMISSÃO DE PREGAO
AVISO DE ABERTURA DE LICITAÇÃO

PREGÃO PRESENCIAL Nº 028/2014
OBJETO: Contratação de serviços de locação de toda estrutura de (Palco, som, iluminação, gerador........ para as festividades culturais do joao Pedro nos dias 11,12,13 do município de Pedra Branca conforme termo de referencia do edital em anexo
ABERTURA: Dia 09 de Julho de 2014 as 09:00 .horas. INFORMAÇÕES: Os interessados poderão obter o Edital na sala da CPL, na Rua Presidente João Pessoa, 391, centro PEDRA BRANCA- Estado da Paraíba de segundas às sextas-feiras, das 8h às 12h.

Pedra Branca- PB 26 de Junho de 2014

Braz de Souza Lins
Pregoeiro oficial

ESTADO DA PARAÍBA
PREFEITURA MUNICIPAL DE SÃO SEBASTIÃO DE LAGOA DE ROÇA

HOMOLOGAÇÃO - PREGÃO PRESENCIAL Nº 00020/2014
Nos termos do relatório final apresentado pela Pregoeira Oficial e observado parecer da Assessoria Jurídica, referente ao Pregão Presencial nº 00020/2014, que objetiva: Aquisição de uma patrulha mecanizada, visando atender o contrato de repasse nº 784047/2013- SINCONV.;HOMOLOGO o correspondente procedimento licitatório em favor de: Base Maquinas e Implementos Agrícolas Ltda - R$ 155.200,00.

São Sebastião de Lagoa de Roça - PB, 25 de Junho de 2014

MARIA DO SOCORRO CARDOSO - Prefeita

ESTADO DA PARAIBA
PREFEITURA MUNICIPAL DE GURINHEM
Resultado de Licitação

Pregão Presencialn. 014/2014
O pregoeiro do Município de Gurinhém, no uso de suas atribuições torna público para o conhecimento da população de GURINHEM e para quem interessar possa, quenenhum licitante se fez presente, na sessão pública em 20/06/2014 as 11:00hs, referente ao Pregão Presencial nº 014/2014, declarando assim DESERTA a presente reunião.

Gurinhém, 20 de Junhode 2014.

Rafael Rodrigues do Nascimento
Pregoeiro

ESTADO DA PARAÍBA
FUNDO MUNICIPAL DE SAÚDE DE SAPÉ
AVISO DE LICITAÇÃO

PREGÃO PRESENCIAL Nº 00028/2014
Torna público que fará realizar através do Pregoeiro Oficial e Equipe de Apoio, sediada na Rua Orcine Fernandes, 135 - Centro - Sapé - PB, às 09:00 horas do dia 10 de Julho de 2014, licitação modalidade Pregão Presencial, do tipo menor preço, para: AQUISIÇÃO DE MATERIAL MÉDICO HOSPITALAR. Recursos: previstos no orçamento vigente. Fundamento legal: Lei Federal nº 10.520/02 e Decreto Municipal nº 2051. Informações: no horário das 08:00 as 12:00 horas dos dias úteis, no endereço supracitado.
Telefone: (083) 8146-1430.
Email: lictacaosape@hotmail.com

Sapé - PB, 18 de Junho de 2014

PEDRO FREIRE DE SOUZA FILHO - Pregoeiro Oficial

ESTADO DA PARAÍBA
PREFEITURA MUNICIPAL DE RIACHÃO
EXTRATO DE CONTRATO

OBJETO: AQUISIÇÃO DE MATERIAIS MÉDICOS E LABORATORIAIS, DESTINADOS A ATENDER AS NECESSIDADES DA SECRETARIA MUNICIPAL DE SAÚDE – RIACHÃO/PB. FUNDAMENTO LEGAL: Pregão Presencial nº 00027/2014. DOTAÇÃO: ORÇAMENTO DE 2014 - RECURSOS PRÓPRIOS DO MUNICÍPIO/FMS/SUS/FUS/PAB E OUTROS. 02.07 - SECRETARIA DE SAÚDE E SANEAMENTO: 10.301.2005.2.027 - ELEMENTO DE DESPESAS: 339030 - MATERIAL DE CONSUMO. VIGÊNCIA: até o final do exercício financeiro de 2014. PARTES CONTRATANTES: Prefeitura Municipal de Riachão e: CT Nº 00084/2014 - 26.06.14 - DIAGFARMA COM. E SERV. E PROD. HOSP. E LABORATORIAIS LTDA - R$ 49.620,50.

ESTADO DA PARAÍBA
PREFEITURA MUNICIPAL DE RIACHÃO

HOMOLOGAÇÃO - PREGÃO PRESENCIAL Nº 00027/2014
Nos termos do relatório final apresentado pelo Pregoeiro Oficial e observado parecer da Assessoria Jurídica, referente ao Pregão Presencial nº 00027/2014, que objetiva: AQUISIÇÃO DE MATERIAIS MÉDICOS E LABORATORIAIS, DESTINADOS A ATENDER AS NECESSIDADES DA SECRETARIA MUNICIPAL DE SAÚDE – RIACHÃO/PB; HOMOLOGO o correspondente procedimento licitatório em favor de: DIAGFARMA COM. E SERV. E PROD. HOSP. E LABORATORIAIS LTDA - R$ 49.620,50.

Riachão - PB, 26 de Junho de 2014.

FÁBIO MOURA DE MOURA
Prefeito

PREFEITURA MUNICIPAL DE ASSUNÇÃO/PB
AVISO DE LICITAÇÃO

A Prefeitura Municipal de Assunção através do Pregoeiro, torna público que fará realizar a Licitação: PREGÃO PRESENCIAL Nº 018/2014. Objeto: Contratação de uma Pessoa Jurídica especializada na locação de um palco e um sistema de som profissional completo para as festividades Juninas denominada Maior São Pedro da Região em Assunção-PB, a se realizar nos dias 12 e 13 de julho 2014, em via pública da cidade, conforme projeto básico. Fonte de Recursos: Próprios. Data: 09/07/2014. Horário: 14h00min; Local: Sala de Reuniões da CPL (Sede da Prefeitura) a Rua Tereza B. da Nóbrega, s/nº, Centro, Assunção/PB, Fone: (83) 3466-1079, Suporte legal: Lei Federal nº 10.520/02, regulamentada Decreto 3.555/00, Lei Federal 8.666/93 e suas alterações posteriores e Lei Complementar nº 123/06. Edital: A ser adquirida por cópia ou CD virgem na sede na CPL.

Assunção-PB, 26 de junho de 2014.

João Paulo Souza Galdino – Pregoeiro

CAMARA MUNICIPAL DE SUMÉ EXTRATO DE CONTRATO

OBJETO: CONTRATAÇÃO DE EMPRESA PARA TRANSMISSÃO DE PROGRAMAS DE RÁDIO E ANÚNCIOS DE INFORMAÇÕES DE CARÁTER OFICIAL.FUNDAMENTO LEGAL: Pregão Presencial nº 00001/2014.DOTAÇÃO01.00- Câmara Municipal de Sumé.01.031.0001.0002 – Manter as atividades do Poder LegislativoRecursos ordinários3.3.90.39.01 – Outros Serviços de Terceiros – Pessoa JurídicaVIGÊNCIA: 8 (oito) mesesPARTES CONTRATANTES: Camara Municipal de Sumé e:CT Nº 07/2014 - 16.06.14 - RÁDIO CIDADE DE SUMÉ LTDA ME - R$ 14.400,00

ESTADO DA PARAÍBA
PREFEITURA MUNICIPAL DE SÃO DOMINGOS

AVISO DE LICITAÇÃO – PREGÃO PRESENCIAL SRP Nº 28/2014
OBJETO: REGISTRO DE PREÇOS para manutenção preventiva e corretiva, bem como a reposição de peças dos veículos que compõem a frota da Prefeitura Municipal de São Domingos. Data e Local, às 08:30 horas do dia 09/07/2014, na sala de Reuniões da CPL, Rua Projetadas, S/N - Centro - São Domingos - PB.

São Domingos - PB, 26 de Junho de 2014.

Eudes Leite de Sá Júnior.
Pregoeiro Oficial

ESTADO DA PARAÍBA
PREFEITURA MUNICIPAL DE SÃO DOMINGOS

AVISO DE LICITAÇÃO – PREGÃO PRESENCIAL SRP Nº 29/2014
OBJETO: REGISTRO DE PREÇOS para prestação de serviço de confecção parcelada de próteses dentárias, destinadas ao Programa de Saúde Bucal do Município. Data e Local, às 09:30 horas do dia 09/07/2014, na sala de Reuniões da CPL, Rua Projetadas, S/N - Centro - São Domingos - PB.

São Domingos - PB, 26 de Junho de 2014.

Eudes Leite de Sá Júnior.
Pregoeiro Oficial

ESTADO DA PARAÍBA
PREFEITURA MUNICIPAL DE SOUSA
COMISSÃO PERMANENTE DE LICITAÇÃO
Rua Cel. José Gomes de Sá,n° 27 – Centro
EXTRATO DE CONTRATO

OBJETO: Contratação de empresa especializada para pavimentação de Ruas nos Bairros Jardim Brasília e Sorrilândia II..
FUNDAMENTO LEGAL: Tomada de Preços nº 00006/2014.
DOTAÇÃO: correrão à conta da rubrica específica consignada no orçamento do Exercício financeiro de 2014 – Lei 2.484-14; Termo de Compromisso nº 790074/2013 – Ministério das Cidades – MCIDADES/ CAIXA, Processo nº 2641.1008216-26/2013. Termo que celebram a União Federal, representado pela Caixa Econômica Federal e o Município de Sousa; classificação funcional 15.451.1010.1008, tendo como elemento de despesa 4.4.90.51.01.
VIGÊNCIA: 210 (duzentos e dez) dias
PARTES CONTRATANTES: Prefeitura Municipal de Sousa e:
CT Nº 00355/2014 - 26.06.14 - CONSTRUTORA E LOCADORA SILVEIRA LTDA - EPP - R$ 714.261,22.

ESTADO DA PARAÍBA
PREFEITURA MUNICIPAL DE PATOS - PB
AVISO DE LICITAÇÃO
REPUBLICAÇÃO POR INCORREÇÃO

Nas publicações do Diário Oficial do Município, pag. 01, do dia 18 de junho de 2014; Diário Oficial Estado, pag. 44, do dia 19 de junho de 2014; Jornal A União, pag. 28, do dia 19 de junho de 2014;
Onde se lê:
PREGÃO PRESENCIAL N.º 082/2014
OBJETO: Contratação de Empresa de empresa para prestação de serviço de Locação de softwares de licitação; sistema de controle de patrimônio; sistema de controle de estoque para prefeitura; sistema de controle de estoque para Secretaria Municipal de Saúde; sistema de controle de estoque para Ação Social; Locação de sistema da Farmácia Básica; Locação de sistema de contabilidade pública, Locação de sistema de arrecadação, Locação de sistema de digitalização de documentos, Locação de sistema de nota fiscal eletrônica, Locação de sistema de folha de pagamento, destinada a atender as necessidades de todas as secretarias do município de Patos (PB).
ABERTURA: 07/07/2014 ás 09hs: 00min (horário de Brasília)
INFORMAÇÕES: Os interessados poderão obter o Edital, no Centro Administrativo Aderbal Martins – Gerência de Licitação, situado à Rua Horácio Nóbrega, S/N, bairro Belo Horizonte, nesta cidade de Patos (PB), em todos os dias úteis, no horário de 08h00min ás 12h00min, mediante apresentação de comprovante de pagamento no valor de R$ 30,00 (trinta reais), que pode ser feito na sede da Prefeitura Municipal de Patos (PB), Informações pelo telefone 0(xx) 83-3423-3610- ramal 212 e 231. E-mail:licitação@patos.pb.gov.br

Patos (PB), 18 de junho de 2014.

RAMALEY FERDINANDO DE ARAUJO NÓBREGA
Pregoeiro Oficial

Lê-se corretamente:
PREGÃO PRESENCIAL N.º 082/2014
OBJETO: Contratação de Pessoa Jurídica, para fins de prestação de serviço de locação de servidores, com acesso a intranet e acesso a internet destinada a atender as necessidades de todas as Secretarias do município de Patos (PB).
ABERTURA: 07/07/2014 ás 09hs: 00min (horário de Brasília)
INFORMAÇÕES: Os interessados poderão obter o Edital, no Centro Administrativo Aderbal Martins – Gerência de Licitação, situado à Rua Horácio Nóbrega, S/N, bairro Belo Horizonte, nesta cidade de Patos (PB), em todos os dias úteis, no horário de 08h00min ás 12h00min, mediante apresentação de comprovante de pagamento no valor de R$ 30,00 (trinta reais), que pode ser feito na sede da Prefeitura Municipal de Patos (PB), Informações pelo telefone 0(xx) 83-3423-3610- ramal 212 e 231. E-mail:licitação@patos.pb.gov.br

Patos (PB), 18 de junho de 2014.

RAMALEY FERDINANDO DE ARAUJO NÓBREGA
Pregoeiro Oficial

PREFEITURA MUNICIPAL DE ALAGOA GRANDE
AVISO DE LICITAÇÃO

PREGÃO PRESENCIAL N.º 00025/2014
A Prefeitura Municipal de Alagoa Grande, através do Pregoeiro Oficial do Município, torna público que realizará licitação na modalidade PREGÃO PRESENCIAL N.º 00025/2014, DO TIPO MENOR PREÇO POR ITEM, objetivando a aquisição de materiais de construção, para recuperação do prédio da Escola de Ensino Fundamental da Vila São João, no Município de Alagoa Grande, no dia 10/07/2014 às 9:00 horas, na Sala de Licitações deste Órgão, situada á Rua Cônego Firmino Cavalcante, s/n – Centro – Alagoa Grande - PB.
O Edital e demais informações encontram-se à disposição dos interessados no endereço acima citado, no horário das 08:00 às 12:00 horas. Informações pelo telefone: (0xx83) 3273-2687, até o dia 09/07/2014.

Alagoa Grande(PB), 26 de junho de 2014.

ANTONIO SOARES DE LIMA
PREGOEIRO

EDITAL

O Sr. Gilson Barbosa da Silva, torna público o desacordo comercial pelo não cumprimento por parte das Empresas: Patri.Dez. Emp. Imobiliário LTDA CNPJ Nº 11.609.175/0001-21, na cidade de São Paulo Representada pelo Sr. David de Oliveira Fratel e a empresa Terra Nossa Empred. Imobiliário Ltda CNPJ Nº 08.833.963/0001-88, na cidade de Natal Rio Grande do Norte Representada pelo Sr. Xavier Paul Mallard pelo descumprimento do recibo particular de sinal do dia 13-06-2014 que envolvia na transação 94 lotes do loteamento Xamgrilar na BR 101 cidade de Alhandra/PB que se encontra livre e desembaraçado conforme certidão de ônus no Cartório Welton Braga, que as empresas acima citadas deu como forma de pagamento 14 coberturas em Natal Rio Grande do Norte no Condomínio Smile Lagoa Nova sem nenhum ônus. Mas os mesmos estão alienados ao Banco do Brasil e 3 carros Range Rover de placa MDA-0002-RN, ano 2011, BMW, ano 2014, cor cinza, Placa-OWE-1114/RN, e um PORSCHE, ano 2013, Placa OPO-0188/PB. Que o Sr. Gilson ficou surpreso quando tirou as certidões no Detran dos veículos e constatou que um do carro estava alienado e outros não cadastrados. E até a presente data, não recebeu os 150 mil reais, que era para ser deposito em sua conta no dia 12-06-2014 juntamente com os carros acima citados e ficando de deposita 300 mil reais para ser depositado no dia 12-07-2014. Diante da veracidade dos fatos o Sr. Gilson torna público que ficam desfeitos estas transações comercias com as empresas e os respectivos representadas das mesmas, que o mesmo diante dos fatos ocorridos só faz transação com pagamento em espécie, pois o Sr. Gilson sofreu danos financeiros e materiais e moral.

ESTADO DA PARAÍBA
PREFEITURA MUNICIPAL DE SÃO FRANCISCO
AVISO DE LICITAÇÃO

PREGÃO PRESENCIAL Nº 52/2014
OBJETO: Contratação de serviço de locação de veículo, destinado ao transporte de estudantes da zona rural do município. Data e Local, às 08:00 horas do dia 09 de Julho de 2014, na sala de Reuniões da CPL, Rua José Domingos de Oliveira, 55 - Centro - São Francisco - PB.

São Francisco, PB, 26 de Junho de 2014.

Luís Magno Bernardo Abrantes.
Pregoeiro.

ESTADO DA PARAÍBA
PREFEITURA MUNICIPAL DE SÃO FRANCISCO
AVISO DE LICITAÇÃO

PREGÃO PRESENCIAL SRP Nº 53/2014
OBJETO: REGISTRO DE PREÇOS para o fornecimento parcelado de materiais elétricos, destinados a manutenção de bens e imóveis do município. Data e Local, às 08:00 horas do dia 14 de Julho de 2014, na sala de Reuniões da CPL, Rua José Domingos de Oliveira, 55 - Centro - São Francisco - PB.

São Francisco, PB, 26 de Junho de 2014.

Luís Magno Bernardo Abrantes.
Pregoeiro.

ESTADO DA PARAÍBA
PREFEITURA MUNICIPAL DE SÃO FRANCISCO
AVISO DE LICITAÇÃO

PREGÃO PRESENCIAL SRP Nº 54/2014
OBJETO: REGISTRO DE PREÇOS para prestação de serviço de consultoria, treinamento, acompanhamento e elaboração de projetos na área da saúde do Município. Data e Local, às 09:00 horas do dia 14 de Julho de 2014, na sala de Reuniões da CPL, Rua José Domingos de Oliveira, 55 - Centro - São Francisco - PB.

São Francisco, PB, 26 de Junho de 2014.

Luís Magno Bernardo Abrantes.
Pregoeiro.

ESTADO DA PARAÍBA
PREFEITURA MUNICIPAL DE SÃO FRANCISCO
AVISO DE LICITAÇÃO

PREGÃO PRESENCIAL SRP Nº 55/2014
OBJETO: REGISTRO DE PREÇOS para contratação de serviços de profissional na área de educação para desenvolver Cursos, Palestras, Oficinas e Aulas Práticas do Projeto ROBÓTICA EDUCACIONAL no Município. Data e Local, às 10:00 horas do dia 14 de Julho de 2014, na sala de Reuniões da CPL, Rua José Domingos de Oliveira, 55 - Centro - São Francisco - PB.

São Francisco, PB, 26 de Junho de 2014.

Luís Magno Bernardo Abrantes.
Pregoeiro.

ESTADO DA PARAÍBA
PREFEITURA MUNICIPAL DE SÃO FRANCISCO
AVISO DE LICITAÇÃO

PREGÃO PRESENCIAL SRP Nº 56/2014
OBJETO: REGISTRO DE PREÇOS para a prestação de serviço de locação de impressoras, destinadas a manutenção das atividades administrativas do município. Data e Local, às 08:00 horas do dia 16 de Julho de 2014, na sala de Reuniões da CPL, Rua José Domingos de Oliveira, 55 - Centro - São Francisco - PB.

São Francisco, PB, 26 de Junho de 2014.

Luís Magno Bernardo Abrantes.
Pregoeiro.

ESTADO DA PARAÍBA
PREFEITURA MUNICIPAL DE SÃO FRANCISCO
AVISO DE LICITAÇÃO

PREGÃO PRESENCIAL SRP Nº 57/2014
OBJETO: REGISTRO DE PREÇOS para contratação de empresa especializada na manutenção preventiva e corretiva, assim como a reposição de peças dos veículos que compõem a frota da Prefeitura Municipal de São Francisco. Data e Local, às 09:00 horas do dia 16 de Julho de 2014, na sala de Reuniões da CPL, Rua José Domingos de Oliveira, 55 - Centro - São Francisco - PB.

São Francisco, PB, 26 de Junho de 2014.

Luís Magno Bernardo Abrantes.
Pregoeiro.

ESTADO DA PARAÍBA
PREFEITURA MUNICIPAL DE PATOS - PB
AVISO DE LICITAÇÃO

MODALIDADE: TOMADA DE PREÇOS Nº 10/2014
OBJETIVO: Contratação de empresa especializada, para execução dos serviços de conclusão da Unidade Básica de Saúde Ana Raquel, no bairro Jardim Redenção, na cidade de Patos/PB, conforme edital e seus anexos.
ABERTURA: 17 /07/2014, às 08h30min (Horário de Brasília).
INFORMAÇÕES: Os interessados poderão obter o Edital na sala da CPL, no Centro Administrativo Municipal Aderbal Martins de Medeiros, situado à Rua Horácio Nóbrega, S/N, Bairro Belo Horizonte – Patos - PB, nos dias úteis, no horário de 8h00 as 12h00. Informações pelo telefone 0(xx)83-3423-3610.

PATOS - PB, 26 de junho de 2014.

Kleber Cabral Brandão
PRESIDENTE DA CPL/PMP

PREFEITURA MUNICIPAL DE MATUREIA
COMISSÃO DE LICITAÇÃO
AVISO DE ADIAMENTO DE LICITAÇÃO

TOMADA DE PREÇO Nº 06 /2014
A PREFEITURA MUNICIPAL DE MATUREIA , por determinação da Sr. Prefeito e através da CPL, constituída pela Portaria nº 02, de 02 de janeiro de 2014, comunica que a licitação acima cujo o objeto é CONTRATAÇÃO DE SERVIÇOS ESPECIALIZADOS PARA A REALIZAÇÃO DE CONCURSO PÚBLICO PARA PROVIMENTO DE VAGAS DO QUADRO DE CARGOS DO MUNICÍPIO DE MATUREIA, EM CONFORMIDADE COM AS DISPOSIÇÕES DO PRESENTE EDITAL E SEUS ANEXOS. foi adiada "sine die" por motivo de força maior INFORMAÇÕES: Os interessados poderão obter o Edital na sala da CPL, na Praça José Alves da Costa, 75, Centro, MATURÉIA - Estado da Paraíba. Informações pelo fone: (83) 3474-1000. Denis Maia Silvino - Presidente da CPL

PREFEITURA MUNICIPAL DE NATUBA
RATIFICAÇÃO E ADJUDICAÇÃO

INEXIGIBILIDADE Nº IN00006/2014
Nos termos dos elementos constante da respectiva Exposição de Motivos que instrui o processo e observado o parecer da Assessoria Jurídica, referente a Inexigibilidade de Licitação nº IN00006/2014, que objetiva: Contratação de pessoa física e jurídica para prestação de serviços na contratação de bandas para abrilhantar as festividades típicas de "São Pedro" deste Município; RATIFICO o correspondente procedimento e ADJUDICO o seu objeto a: HC PRODUÇÕES ARTISTICAS E EVENTOS LTDA - ME - R$ 35.000,00; W L PRODUÇÕES E SERVIÇOS LTDA - ME – R$ 23.500,00; MACIEL SEVERINO DOS SANTOS – R$ 7.500,00; PEDRO SATURNINO NUNES FILHO – R$ 1.500,00; ANTONIO MARCELINO DE MORAIS – R$ 4.500,00.

Natuba - PB, 25 de junho de 2014.

JOSÉ LINS DA SILVA FILHO
Prefeito

EXTRATO DE CONTRATOS

OBJETO: Contratação de pessoa física e jurídica para prestação de serviços na contratação de bandas para abrilhantar as festividades típicas de "São Pedro" deste Município. FUNDAMENTO LEGAL: Inexigibilidade de Licitação nº IN00006/2014. DOTAÇÃO: Recursos Próprios do Município de Natuba: Unidade: 09 Órgão: 02 Programa: 2.014 Elemento: 33.90.36 e 33.90.39 VIGÊNCIA: até o final do exercício financeiro de 2014 PARTES CONTRATANTES: Prefeitura Municipal de Natuba e: CT Nº 041/2014 - 25.06.14 - HC PRODUÇÕES ARTISTICAS E EVENTOS LTDA - ME - R$ 35.000,00; CT Nº 042/2014 - 25.06.14 - W L PRODUÇÕES E SERVIÇOS LTDA - ME – R$ 23.500,00; CT Nº 043/2014 - 25.06.14 - MACIEL SEVERINO DOS SANTOS – R$ 7.500,00; CT Nº 044/2014 - 25.06.14 - PEDRO SATURNINO NUNES FILHO – R$ 1.500,00;CT Nº 045/2014 - 25.06.14 - ANTONIO MARCELINO DE MORAIS – R$ 4.500,00

Estado da Paraíba
Prefeitura Municipal de Barra de São Miguel
RESULTADO LICITAÇÃO

TOMADA DE PREÇO N.º 011/2014
O Presidente da Comissão Permanente de Licitação do Município de Barra de São Miguel no uso de suas atribuições legais torna público a População de Barra de São Miguel e a quem interessar possa que após reunião para abertura, conhecimento e julgamento dos envelopes de Habilitação e Proposta de Preços da Licitação/ Tomada de Preço n.º 011/2014, verificou-se que nenhuma empresa compareceu ao certame, diante disso declara-se a reunião DESERTA

Barra de São Miguel, 25 de Junho de 2014.

Antonio Aelson Canejo da Silva
Presidente da CPL

PREFEITURA MUNICIPAL DE JURIPIRANGA
FUNDO MUNICIPAL DE SAÚDE
AVISO DE LICITAÇÃO

PREGÃO PRESENCIAL N.º 00041/2014
A Prefeitura Municipal de Juripiranga, através da Pregoeira Oficial do Município, torna público que realizará licitação na modalidade PREGÃO PRESENCIAL N.º 00041/2014, DO TIPO MENOR PREÇO POR LOTE, objetivando a aquisição medicamentos, para atender as necessidades dos Postos de Saúde do Município de Juripiranga, no dia 11/07/2014 às 9:00 horas, na Sala de Licitações deste Órgão, situada à Rua São Paulo, 67 – Juripiranga - PB.
O Edital e demais informações encontram-se à disposição dos interessados no endereço acima citado, no horário das 08:00 às 12:00 horas. Informações pelo telefone: (0xx83) 8795-6228, até o dia 10/07/2014.

Juripiranga(PB), 26 de junho de 2014.

VANDA MARIA FERNANDES DOS SANTOS
PREGOEIRA

ESTADO DA PARAÍBA
PREFEITURA MUNICIPAL DE ITAPOROROCA
HOMOLOGAÇÃO

PREGÃO PRESENCIAL Nº 00026/2014
Nos termos do relatório final apresentado pelo Pregoeiro Oficial e observado parecer da Assessoria Jurídica, referente ao Pregão Presencial nº 00026/2014, que objetiva: CONTRATAÇÃO DE EMPRESA ESPECIALIZADA NO FORNECIMENTO DE MATERIAIS DE CONSTRUÇÃO COMO TIJOLO, CIMENTO, TELHA, BRITA,ETC.; HOMOLOGO o correspondente procedimento licitatório em favor de: RENATO DOS SANTOS VEWRÍSSIMO - R$ 336.170,00.

Itapororoca - PB, 05 de Junho de 2014

CELSO DE MORAIS ANDRADE NETO
Prefeito

ESTADO DA PARAÍBA
PREFEITURA MUNICIPAL DE ESPERANÇA
RESULTADO FASE PROPOSTA

TOMADA DE PREÇOS Nº 00003/2014
OBJETO: CONTRATAÇÃO DE EMPRESA DO RAMO DA CONSTRUÇÃO CIVIL, DESTINADA A EXECUÇÃO DOS SERVIÇOS DE CONSTRUÇÃO DE PRAÇA ACADEMIA. LICITANTE DECLARADO VENCEDOR e respectivo valor total da contratação: VERTICAL CONSTRUÇÕES E PROJETOS LTDA - Valor: R$ 282.259,09. Dos atos decorrentes do procedimento licitatório, caberão recursos nos termos do Art. 109, da Lei Federal nº. 8.666/93 e suas alterações. Maiores informações poderão ser obtidas junto a Comissão Permanente de Licitação, Rua Manoel Henriques, 84 - Centro - Esperança - PB, no horário das 08h00min às 12h00min dos dias úteis. Telefone: (83) 3361 1388. Email: cplesperanca@gmail.com.

Esperança - PB, 23 de Junho de 2014

CHIRLENE BARBARA TORRES RODRIGUES
Presidenta da Comissão