PLANTÃO
FARMACIA
TABAJARA

# A UNIÃO

PATRIMÔNIO DO ESTADO

FUNDADA EM 1892

ÓRGÃO PIONEIRO DA IMPRENSA PARAIBANA

8 PÁGINAS

ANO LXVI — Quarta-feira, 8 de Outubro de 1958 — N.º 206

## DESVIO DO SÃO FRANCISCO PARA A ÁREA DAS SÊCAS

Alunos do Curso de Agronomia enviaram moções ao Ministro da Viação e ao Diretor do DNOCS — Seria o fim do flagelo dos nordestinos

Rio, 7 (Asapress) — Informa-se que os estudantes de agronomia reunidos no Congresso recém-realizado em Pelotas, no Rio Grande do Sul, enviaram uma moção ao Ministro da Viação e ao diretor do D.N.O.C.S. recomendando a construção de um canal desviando as águas do Rio São Francisco para o Polígono das Sêcas, no Nordeste, a fim de acabar com o flagelo dos nordestinos.

Os estudantes, sempre na vanguarda dos grandes empreendimentos de real interêsse da nação, compreendem que o problema das sêcas no Nordeste sòmente será solucionado pela irrigação, reflorestamento e desvio dos cursos dos grandes rios para a zona flagelada.

*Moção ao Ministro da Viação*

Rio, 7 (Asapress) — Estudantes do Curso de Agronomia enviaram uma moção ao Ministro da Viação e outra ao diretor do DNOCS, sugerindo e recomendando o desvio do curso do Rio São Francisco para a zona do Polígono das Sêcas a fim de pôr têrmo à estiagem que assola periòdicamente a região nordestina.

## TELEGRAMA AO PAPA

ROMA, 7 (UPI) — O Presidente Giovanni Gronchi enviou hoje um telegrama ao Papa, no qual se fez intérprete do povo italiano em sua totalidade, formulando os votos mais fervorosos — pelo pronto restabelecimento do Soberano Pontífice.

## DENUNCIADOS

WASHINGTON, 7 — O magistrado Félix Frankfurter denunciou funcionários do Estado de Arkansas por impedirem a integração racial nas escolas de Little Rock. (UPI).

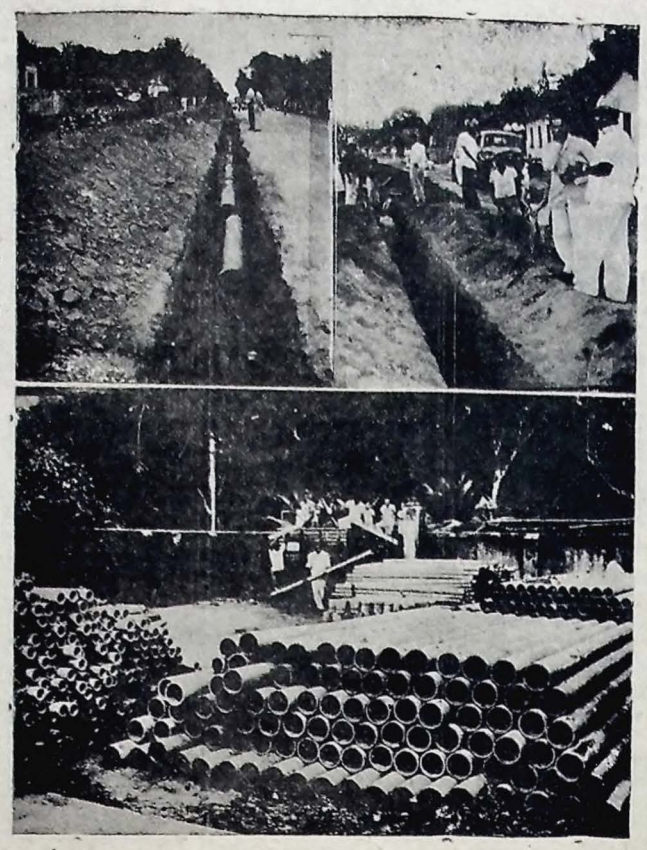

SECRETARIA DE VIAÇÃO NO SETOR DE ABASTECIMENTO DA'GUA — No plano superior aparecem dois aspectos dos trabalhos de escavação e assentamento dos canos distribuidores do sistema que abastecerá o bairro de Mandacaru, desta Capital. No plano inferior, parte do material adquirido pelo Govêrno a fim de ampliar serviços deficientes em cidades do interior do Esdado.

# Serão ampliados Serviços de Abastecimento em vários municípios

**Vultosa partida de canos ontem desembarcada — Material adquirido pelo Govêrno do Estado para ampliação dos serviços dágua de Catolé do Rocha, Antenor Navarro, Brejo do Cruz e extensão de rêde a Mandacarú**

Oito mil metros de cano acabam de ser desembarcados no Porto de Cabedelo, de cargueiro procedente do sul do país. O material em apreço foi adquirido pelo Govêrno do Estado para dar cumprimento ao programa de ampliação de diversos serviços de abastecimento dagua em cidades do interior paraibano e bairro desta Capital.

As obras de reforço dos serviços de abastecimento [illegible] não se encontram em condições de atender as necessidades locais, serão executadas pela Secretaria de Viação e Obras Públicas, órgão da administração estadual a que se subordina a repartição de saneamento do Estado

**Cidades beneficiadas**

Além do bairro de Mandacaru, nesta Capital, que passara a ser servido com eficiente sistema de abastecimento dagua, municípios do interior do Estado estão incluidos no plano de melhoramentos a ser executado nesse setor de serviço público, ao qual vem a Secretaria de Viação e Obras Públicas dedicando os seus melhores esforços.

Catolé do Rocha, Brejo do Cruz e Antenor Navarro são os municípios a que se destina maior parte do vultoso material adquirido pelo Governo do Estado. Já possuindo instalação de abastecimento dagua, os serviços dessas tres cidades, não mais atendem, porém, a crescente demanda que decorre naturalmente do progresso urbano daquelas comunas, tomando o Governo providências imediatas no sentido de ajusta-los as novas necessidades.

**Em Catolé do Rocha**

Por deficiências diversas, entre as quais ressalta a insuficiência do seu sistema de distribuição, o serviço de abastecimento da gua de Catolé do Rocha vem sendo insatisfatorio desde algum tempo. Situação dificil verificou-se há poucos dias, com a suspensão total do serviço, tendo a Secretaria de Viação determinado a ida urgente de carro tanque aquele município, medida de emergência

(Conclui na 6ª. pag.)

## PIO XII SOFREU SÚBITA RECAIDA

**Porta-voz da Santa Sé qualificou de "inquietante" a nova crise — O fato foi comunicado à imprensa às 21 horas, (hora de Roma)**

Castel Gandolfo, 7 (U.P.I.) — Urgente — O Papa Pio XII sofreu hoje uma recaida e um porta-voz da Santa Sé qualificou de "inquietante" o aumento da pressão do sangue, do pulso e da temperatura do enfermo.

O ancião Pontífice, de 82 anos de idade, sofreu na madrugada de ontem uma trombose cerebral. Em dado momento, esteve em estado de coma. Embora mais tarde recuperasse a consciência, estava incapacitado para falar. Contudo, reagiu à crise notàvelmente, tendo recuperado a voz e depois chegou, inclusive, a alimentar-se por via oral.

A súbita recaída desta noite foi comunicada à imprensa depois de um boletim médico emitido às 21 horas, hora de Roma. O boletim dizia que o Papa estava lúcido e que o seu estado geral era satisfatório.

*Boletim médico*

Castel Gandolfo, 7 (U.P.I.) — Urgente — Um boletim médico divulgado esta noite sôbre o estado do Papa Pio XII disse que o pulso do enfêrmo aumentou de 82, pela manhã, para 102, à tarde, mas que a respiração e a temperatura continuavam mais ou menos normais.

O boletim acrescentou que a pressão do sangue é de 130,85.

*Mensagem*

Washington, 7 (UPI) — O presidente Eisenhower telegrafou hoje ao Papa Pio XII, formulando votos pelo seu pronto restabelecimento. A informação foi divulgada pela Casa Branca.

## Instalação de uma fábrica alemã no Brasil

RIO, 7. (Asapress) — O industrial brasileiro, José Massa, que veiu da Europa pelo "Conte Grande", disse à reportagem que uma fábrica alema de motores cogita de instalar-se no Brasil. Essa firma, que é Otto Deutz, pretende fabricar motores de caminhoes e tratores no Rio ou em São Paulo.

# Assembleia Geral da ONU: acusação aos Países Arabes

**A SRA. GOLDA MEIR, MINISTRA DAS RELAÇÕES EXTERIORES DE ISRAEL, ACUSOU OS PAISES ARABES DE ESQUECER A POLITICA DE BOA-VIZINHANÇA ADOTADA NO VERÃO PASSADO**

Nações Unidas, 7 (U.P.I.) — A Ministra das Relações Exteriores de Israel, sra. Golda Meir, acusou hoje os paises arabes de ignorar a política de boa vizinhança no Oriente Medio, proclamada por êles no verão passado. Num discurso pronunciado ante a Assembléia Geral da ONU, a sra. Meir recordou a aprovação, por unanimidade, na sessão de emergencia realizada em agôsto, da resolução árabe que pedia a todos os paises que "respeitassem a independência e a integridade de todos os outros Estados, árabes e não árabes, no Oriente Médio".

**20 FERIDOS**

Beirut, 7 (UPI) — Forças do Exército libanes abriram fogo sobre elementos da oposição, que guarneciam barricadas na estrada principal para Damasco. Sabe-se que houve pelo menos vinte feridos.

## Assegurado o Abastecimento de Trigo Até o Fim do Ano

**Ainda êste mês serão desembarcadas no Brasil 350 mil toneladas e até dezembro mais 150 mil**

RIO, 7 (ASP) — Serão distribuidas por todo êste mês e no próximo, 350 mil toneladas de trigo em grão em os diversos portos do país, não restando portanto qualquer temor de anormalidade no abastecimento. Dêsse total, 200 mil toneladas procedem da Argentina e 150 mil dos Estados Unidos, quantidades essas que já estão sendo embarcadas em seus paises de origem.

Esta informação foi dada a reportagem pelo sr. Dael Pires de Lima, diretor do Serviço de Expansão do Trigo, do Ministério da Agricultura, acrescentando que já foi igualmente aprovado edital de concorrência para a compra de mais 150 mil toneladas dos Estados Unidos que se destinam ao abastecimento nos meses de novembro e dezembro.

## Magistrado removido em C. Grande

Por ato datado de ontem, o Governador do Estado removeu, a pedido, o bel. Artnur Virgínio de Moura da 5a. para a 4a. Vara da comarca de Campina Grande, tendo em vista a indicação feita pelo Tribunal de Justiça.

# Cinco projetores para o serviço do Cinema Educativo

**CONVÊNIO ENTRE O ESTADO E O INSTITUTO NACIONAL DO CINEMA — GOV. PEDRO GONDIM E SECRETARIO JOSE PEDRO NICODEMOS INTERESSADOS NA AMPLIAÇÃO DAQUELE DEPARTAMENTO**

Importantes melhoramentos vem tendo o Serviço de Cinema Educativo, departamento da Secretaria da Educação e Cultura do Estado, e que relevante atuação em presta aos diversos setores do ensino e meios culturais da cidade e do interior a cargo de projeções de filmes e dispositivos sôbre os mais diversos assuntos.

No Govêrno atual, o prof. Jose Nicodemos, titular daquela pasta tem se voltado com absoluto interêsse àquele setor, conseguindo do Gov. Pedro Gondim todo o apôio de que é preciso o referido departamento cultural, dirigdo pelo sr. João Cordula.

Recentemente, em convenio com o Instituto Nacional do Cinema, o Estado adquiriu cinco projetores de fabricação tecneca, de 16mm, sonoros, nos últimos modelos que a tecnica exige e que entrarão em trabalho, cobrindo assim, os grupos escolares organizações culturais, ginásios, faculdades, associações diversas, com projeções de documentários sôbre os mais diversos assuntos.

**REGULAMENTO**

A convite do prof. José Pedro Nicodemus, os cronistas cinematográficos Willis Real, José Rafael de Menêzes e Linduarte Noronha, com o sr. João Córdula, elaboraram, há dias, o regulamento do Serviço do Cinema Educativo, que deverá ser sancionado, em breve, pelo Gov. Pedro Gondim, projetando-se, em seguida, os estatutos da entidade.

Interessado pelo andamento do SCE, o Chefe do Executivo, na manhã da terça-feira, esteve em visita a sede daquele departamento cinematográfico inspecionando o material recem-chegado do Rio de Janeiro, demorando em conversa com o dirigente da organização.

**FINALIDADE PEDA'GO'GICA**

O cinema, que entra hoje, com o maior auxiliar do ensino moderno, nos grandes centros, encontrou, em João Pessoa, por parte das autoridades competentes, a mesma ressonância que o estudo contemporâneo técnico descobriu e o fez de largo uso nas escolas da América do Norte, Europa, A'sia e demais continentes. Fator psicológico imprescindivel ao escolar do nosso século, os pedagogos não podem ignorar seu papel na aprendizagem de qualquer matéria, se bem que os diversos problemas no que se diz respeito a aquisição de material de projeção, ainda seja, pelo menos, entre nos, bastantes numerosos.

A direção do Cinema Educativo da Secretaria da Educação, entregue a um técnico competente e conhecedor profundo do assunto, que é o sr. João Cordula, sana, em parte, os entraves surgidos. Os relatorios mensais das atividades do organismo estatal estão aí para provar.

Os cinco projetores adquiridos pelo Govêrno do Estado, sem dúvida, foi um grande passo para maior amplitude de trabalho do SCE.

## Soraya em Brasília

BRUXELAS, 7. (UPI) — A princesa Soraya cuja visita a Bruxelas foi anunciada várias vezes e em tôdas elas desmentida, chegou ontem a esta capital. Hoje pela manhã, a princesa foi reconhecida por várias pessoas quando passeava pela exposição. A ex-imperatriz do Iran janta hoje com o embaixador do Brasil, sr. Hugo Gouthier, que é seu amigo pessoal de longa data.

# Juscelino e Eisenhower enviaram votos de restabelecimento ao Papa

**DURANTE TODA A TARDE O CATETE MANTEVE CONTACTO COM A NUNCIATURA APOSTÓLICA — CASA BRANCA DIVULGOU MENSAGEM DO PRESIDENTE NORTE-AMERICANO AO SUMO PONTÍFICE**

Rio, 7 (Asapress) — O presidente Juscelino Kubitschek enviou, hoje, uma mansagem ao Papa Pio XII, dizendo-lhe que o Brasil, como tôda a cristandade, "formula neste momento ardentes preces a Deus" pelo restabelecimento do chefe da igreja católica.

Durante tôda a tarde, o Catete manteve-se em contacto com a Nunciatura Apostólica, para informar-se do estado de saúde do Sumo Pontífice.

*Mensagem de Ike*

Washington, 7 (UPI) — O presidente Eisenhower enviou ao Papa Pio XII uma mensagem na qual lhe deseja um pronto restabelecimento, segundo informou hoje a Casa Branca. A mensagem do presidente diz:

"Senti-me consternado ao saber de vossa enfermidade, que causou, a mim e

(Conclue na 6a. pág)

## Assumiu a direção do "Diário Popular"

LISBOA, 7. (UPI) — O sr. Martinho Nobre de Melo, ex-ministro do Exterior e antigo embaixador de Portugal no Brasil, acaba de assumir a direção do jornal "Diário Popular", em substituição ao sr. Francisco da Cunha Leão.

# EE. UU. vao tentar (novamente) enviar foguete à Lua

**APÓS UMA SÉRIE DE EXPERIÊNCIAS FRUSTRADAS, SERÁ LANÇADO PODEROSO PROJÉTIL ATÉ AQUÊLE SATÉLITE — TRIPULAÇÃO DO "SEAWOLF" EMERGIU EM PERFEITAS CONDIÇÕES FISICAS**

WASHINGTON, 7. (UPI) — Pela segunda vez, a aviação norte-americana prepara-se para lançar, em breve, um foguete à Lua. O satélite comportará um "olho foto-elétrico" sensível aos raios infra-vermelhos, que escrutará a superficie da Lua e transmitirá a cinco poderosas estações receptoras as primeiras imagens em bruto da face desconhecida do planeta.

**Emergiram em perfeitas condições**

NOVA IORQUE, 7. (UPI) — Informam que em New London no Estado de Connecticut, que os tripulantes do submarino atómico "Seawolf" emergiram em perfeitas condições de saúde, após os 60 dias passados nas prodezas do mar. O médico de bordo, em seu relatório, informa que os onze oficiais, noventa e quatro tripulantes e um civil, estão em excelentes condições fisicas.

## Faleceu o coronel Castelo Branco

RIO, 7. (Asapress) — Vitima de um colapso cardíaco, faleceu o coronel Samuel Castelo Branco, da Policia Militar.

## CARLOS ROJAS EM MADRID

MADRID, 7 — Procedente de Las Palmas, chegou a Madrid o sr. Carlos Rojas, filho do ex-presidente Rojas Pinilla, da Colômbia. Informa-se que o ex-presidente colombiano solicitou duas passagens aéreas para Bogotá, para o dia 10 do corrente. (UPI).

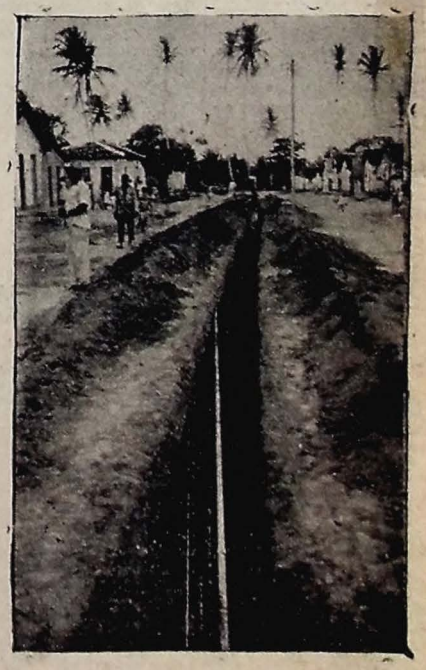

A'GUA PARA A CRUZEIRO DO SUL — Na avenida Cruzeiro do Sul, em Cruz das Armas, está o Govêrno do Estado realizando os trabalhos de extensão da rêde dágua. Os serviços são executados pelo Departamento de Saneamento. Na foto um aspecto das obras.

# SOCIEDADE

Aniversaria na data de hoje a sra. Margarida de Araújo Luna, espôsa do sr. José Pessoa de Lima, funcionário do Departamento de Publicidade. Pelo motivo, o jovem casal vem sendo bastante cumprimentado.

Completa anos hoje o sr. Pelágio Nerício Pessoa, funcionário da Alfândega dêste Estado.

A data de hoje assinala a passagem do aniversário do Tte. Edmilson Maul de Andrade, Oficial do 15o. Regimento de Infantaria, sediado nesta Capital e membro de tradicional família paraibana. Pelo grato motivo, o natalicíante está sendo bastante felicitado.

Aniversariou ontem a sra. Alexina Silva Machado espôsa do sr. Francisco José Machado, comerciante nesta praça, residente nesta Capital.

Completou anos anteontem, o menino Normando de Oliveira Bezerra, filho do sr. Humberto da Costa Bezerra e de sua espôsa, sra. Nair de Oliveira Bezerra, residente nesta cidade.

*BATIZADO*

Foi levado, ôntem, à pia batismal, na Igreja do Rosário, o interessante garôto Solon, filho do Eng. Agrônomo Salomão sra. Grezilda Ferreira Lopes. Pelo motivo os pais do recem batizado ofereceram uma mêsa de doces e frios àquêles que privam de sua amizade.

Transcorre hoje a data natalicia da srta. Emilia Rodrigues, filha do sr. Joaquim Rodrigues Pereira, proprietário da Padaria São Sebastião, desta Capital.

Sr. BRIGIDO DUQUES DE FARIAS — Transcorre hoje o aniversário natalicio do Sr. Brigido Duques de Farias, fiscal da Rêde Ferroviária do Nordeste e elemento de destaque em nossa sociedade. Pelo feliz acontecimento, sua espôsa e filhos mandarão celebrar no próximo dia 12, às 8hs. uma Missa em ação de graças na Matriz de Lourdes.

VA'RIAS:

Regressou de sua viagem a Europa, pelo "Cap. São Roque", o casal sr. Artur Sobreira, agente da Companhia N.N. Costeira nesta cidade e sua espôsa senhora Georgina Pereira Sobreira.

O sr. e sra. Artur Sobreira percorreram os países centrais do Velho Mundo, demorando-se algun dias na Italia, França, Alemanha, Belgica, Suiça, Holanda, Espanha e Portugal.

SENHORA IRENE PEREIRA ELIHIMAS

Transcorreu ante-ontem a data natalicia da senhora Irene Pereira Elihimas, espôsa do comerciante e proprietario sr. Jorge Francisco Elihimas, desta praça.

O casal recepcionou os parentes e amigos em su residência.

TENENTE CORONEL MANOEL RAMALHO — Decorreu no dia 4 do corrente, a data natalicia do tenente coronel Manoel Ramalho, do Estado Maior da Policia Militar do Estado.

Snr. Orlando Alexandria dos Anjos — Fez anos ontem o snr. Orlando Alexandria dos Anjos, funcionário da Secretaria das Finanças.

—O Sr. Edvaldo Araújo, funcionário do D.N.E.R. e senhora Laurecy Dantas, festejaram, ontem, a data aniversária de sua filha Flavia.

Houve recepção aos amigos e parentes.

— Transcorreu ontem o aniversário natalicio do jovem José, filho do engenheiro químico Vicente Trevas, e de sua espôsa senhora Eleonora Y Plá Trevas.

Transcorre hoje o aniversário natalicio do sr. Luiz Gonzaga das Neves, funcionário do Fomento Agricola, residente nesta Capital.

FALECIMENTO

DONA MARIA DO CARMO SOARES — Faleceu repentinamente, ante-ontem, na residência do seu filho, Prof. Hélio de Araújo Soares, diretor da Faculdade de Direito da Universidade da Paraíba, a senhora Maria do Carmo Soares viúva de Alfredo Nielsem de Araújo Soares, antigo funcionário do Departamento dos Correios e Telégrafos, desta Capital.

A extinta deixa, ainda, os seguintes filhos: Annibal Nielsem de Araújo, alto funcionário do Banco do Brasil SA, no Rio de Janeiro; Aceacio de Araújo Soares, industrial naquela metropole; e a senhora Elba Soares de Araújo, esposa do sr. Eduardo Galiza, contador da Cia. de Tecidos Paraibana. Deixa entre outros os seguintes netos: acadêmicos Breno Lenira e Diana Soares de Galiza e os menores Walter, Hilton e Rejane; e noras as senhoras Edite E. Soares e Dinalva Siqueira Soares.

## RETIRO DAS SENHORAS

Realizar-se-á nesta capital, de 16 a 19 do corrente, como anualmente acontece, o Retiro das Senhoras, promovido pela Ação Católica de João Pessoa, êste ano com a presença de D. José Távora, bispo de Aracaiu. O insigne pregador, especialmente convidado, ocupa o pôsto de vice-assistente geral da Ação Católica no Brasil e será hóspede do Seminário Arquidiocesano, devendo chegar a esta capital no próximo dia 15, por via aérea.

As conferências e círculos de estudo serão realizados na Igreja do Carmo e obedecerão a um programa já elaborado pela comissão organizadora dêsse certame católico.

# Derivados do petróleo tem novos prêços

**Portaria do Conselho Nacional do Petróleo em vigor desde seis dêste, no Nordeste (Cabedêlo, Campina, J. Pessoa, Maceió, Natal e Recife)**

No dia seis do corrente entrou em vigor a portaria n. 3 do Conselho Nacional do Petróleo, fixando novos preços para a venda dos derivados do petróleo.

São os seguintes os novos preços tabelados para o Nordeste:

CABEDÊLO, gasolina automática tipo A, no estabelecimento do revendedor, litro, Cr$ 6,46, caixa, Cr$ 372,86, querosene, litro Cr$ 5,79, caixa, 299,10; óleo dissel, no depósito da companhia distribuidora, litro, Cr$ 3,74 tonelada, Cr$ 3.990,00; óleo combusctível, tonelada, Cr$ 2.290.

CAMPINA GRANDE Cr$ 6,80 e 372,30; 5,78 e 298,70; 4,04 e 4.318.

JOÃO PESSOA, Cr$ 6,54 e 381,40, 5,85 e 298,10.

MACEIÓ, Cr$ 6,49 e .. 377,80; 5,34 e 302,70; 3,75 e 4.004 cruzeiros; gás liquefeito no domicílio, quilo, 20,20.

NATAL, Cr$ 6,46 e ... Cr$ 318,80; 6,18 e 307,60; 3,74 e 3.992 cruzeiros; óleo combustível, tonelada, 2.292 cruzeiros.

RECIFE, Cr$ 6,48 e .. 353,30; 5,34 e 283,60; 3,76 e 4.016 cruzeiros; 2.295 cruzeiros; gás liquefeito, Cr$ 21,40.

## NORDESTE

Já se encontra circulando nesta cidade a edição de outubro da "Revista do Nordeste". Homenagem de grande destaque foi dada à Paraíba, pelos editores da "Revista do Nordeste", na pessoa da senhorinha Roberta Sobreira, da sociedade de João Pessoa. Roberta tornou-se capa em policromia, difundindo nas centenas de cidades em que circula a "Revista do Nordeste", a beleza da mulher paraibana.

Estas são as principais reportagens do n. 7 da "Revista do Nordeste": "Nordestino vai usar calça curta", "Nacionalismo de outras, completam a evidente nas eleições de 3 de outubro", Juventude Transviada, angústia e frustração", "Timbaúba cidade cobaia na luta pela alfabetização".

Secção de grande interêsse, como modas, humor, horóscopo, society, vestidos, culinária, além

## ALUGA-SE

Uma casa em Praia Formosa tratar rua General Ozorio 202 J. Pessoa Temporada nove mil cruzeiros

# Comunistas chineses suspenderam bombardeio a Quemoy e Matsu

**Gigantescos canhões de 30 centímetros silenciaram desde ontem — Rádio de Pequim acusou esquadra americana de invasão de águas territoriais metropolitanas**

TAIPE', 7. (UPI) — Os comunistas chinêses suspenram o bloqueio de Quemoy e Matsu, a fim de transferir os seus gigantescos canhões de 30 centimetros a pontos situados instamente em frente às duas ilhas. Isso, pelo menos, é o que afirmam hoje fontes do serviço secreto. Como quer que seja, até o momento os vermêlhos cumpriram a sua promessa de sustar o bombardeio por uma semana muito embora os nacionalistas tenham recusado obedecer as condições impostas.

**Acusaram os EE.UU.**

LONDRES, 7. (UPI) — A rádio de Pequim acusou os Estados Unidos de "continuarem a invasão das águas territoriais" da China Comunista, não obstante a trégua unilateral de sete dias que impôs na região das Ilhas de Quemoy.

**Cessarão**

TAIPE', 7. (UPI) — "A sétima frota norte-americana prepara-se atualmente para cessar de comboiar transportes nacionalistas que se dirigem para a ilha de Quemoy". A notícia foi dada por fonte bem informada, mas sem esclarecer, no entanto, em que momento a decisão norte-americana entraria definitivamente em vigor.

## Associação Rural de Itabaiana

**Eddital de convocação Assembléia Geral Ordinária**

1a E 2a. CONVOCAÇÃO

De acôrdo com o artigo 29º dos Estatutos, são convocados os senhores associados a se reunirem na séde Social da Associação Rural de Itabaiana, situada à rua João Pessoa n. 283 nesta cidade, no "dia 14 de Outubro de 1958 às 15 horas", para tratar da Eleição da Diretoria que irá dirigir os destinos da Sociedade durante o período de Outubro de 1958 a Outubro de 1960.

Conforme o artigo 32º a Assembléia caso não tenha número legal para funcionar em primeira convocação, funcionará em segunda uma hora depois no mesmo local.

Itabaiana, 9 de Setembro de 1958.

Ivon Benicio Rabêlo — Presidente.

## ENCONTRO MENSAL EM BENEFÍCIO DOS LÁZAROS

**NÃO SERÁ REALIZADO HOJE**

Por motivos de importância superior, não poderá ser realizado hoje o encontro mensal de senhoras desta Capital em benefício dos cendo tôdas as segundas Lázaros, como vem acontece e quartas feiras de cada mês. As "patronésses" do mês de Outubro corrente avisam, através de nossas colunas que o referido encontro fica adiado para a próxima quarta-feira, no Casino do Parque Solon de Lucena, como de costume.

## TERRENO

Vende-se um à rua Coêlho Lisboa medindo 13,30 x19 metros.

Tratar à Av. Maximiano de Figueirêdo, n. 189

## Dominam a Economia do Baixo S. Francisco

Penedo, Propriá e Neópolis dominam a economia do baixo São Francisco. Rolavam os dados centenários (IBGE) que 80% do valor de produção industrial da zona se concentravam nesses três municípios. A indústria têxtil (beneficiamento de algodão e artigos manufaturados) atrai a maior parte dos capitais investidos. Ganham também relêvo econômico o beneficiamento de arroz e a produção de óleos vegetais, notadamente de caroço de algodão. ("Flagrantes brasileiros")

FLAGRANTES

# Uma Vitória e Uma Derrota

**Aurélio de ALBUQUERQUE**

Compareci em novembro de 1949, a um Congresso Nacional de Jornalistas, realizado em Salvador. A população daquela capital é uma gente educada e hospitaleira. Recebe, com satisfação e cordialidade, os que visitam a valorosa terra de Rui Barbosa. Mantem um certo orgulho, bem justo, um bairrismo muito justificado por um estado de tão expressivas tradições de inteligência e brasilidade.

Naquela época, governava a Bahia Otávio Mangabeira, homem austero, de vida privada ilibada, sempre fiel aos princípios políticos que intransigentemente defende, com altivez dignidade, o governador dos baianos, com um passado de lutas democráticas dignificante, com uma administração eficiente e honesta, com uma elevada compreensão da coisa pública, realizando um govêrno de coligação imparcial, merecia respeito do povo da sua altiva terra.

Vi, muitas vezes, em algumas reuniões ou sessões públicas admiração geral que os baianos tinham por seu ilustre governador: quando o velho Mangabeira chegava, tôda a assistência, sem discrepância de facções partidárias, se lenvantava e saudava o chefe do executivo daquele estado com prolongada salva de palmas. Atitude significativa, que impressionava os visitantes, muito acostumados com a política mesquinha de outros estados brasileiros. E os baianos, enfim, com aquêle expressivo gesto, saudavam o governador ilustre, honesto e democrata, que nunca — sejam quais fôssem as vicissitudes — calou a sua vibrante voz, em defêsa da democracia brasileira.

Em janeiro do corrente ano, estive em São Paulo. Encontrei os paulistas, os habitantes da maior cidade do Brasil, francamente decepcionados com a gestão do sr. Ademar de Barros na prefeitura local. Quando muitos julgavam que o Chefe do PSP, ao vencer o pleito para prefeito da capital paulista, esforçar-se-ia para fazer uma administração exemplar, credenciando-se, assim, às futuras eleições para o govêrno do grande estado sulino, ou mesmo do Brasil, se via um Ademar de Barros lerdo, ineficiente, roneeiro, parado, juntando apenas o dinheiro do povo para a sua campanna, agora perdida.

Esquecia-se o prefeito paulista de um detalhe importante: iria disputar um pleito diante de um eleitorado esclarecido e amadurecido politicamente. Confiava sobretudo no populismo, na corrução dos dias atuais, e não tergiversou, nas vésperas do pleito, a praticar o famoso escândalo dos 130 milhões de cruzeiros colocados de propósito em bancos que iriam falir, tudo previamente combinado.

Eis o resultado. Os paulistas derrotaram espetacularmente o homem que iria fazer do govêrno do grande estado apenas um trampolim para a eleição à Presidência da República, usando processos tão escusos e condenaveis. Os baianos, num exemplo também dos mais expressivos, vão mandar para o senado o seu filho ilustre, que nunca manchou a coisa pública, nunca mentiu ao seu povo, nunca traiu os seus ideais democráticos, defendidos sempre com tanta dignidade. Apesar dos pesares, êsses dois exemplos, nos anos dos melhores para um país onde a corrução, nas duas diversas modalidades, ganha tanto terreno e, em todos os setores vai conquistando, desgraçadamente, tantos adeptos.

## ATENTADO EM BUENOS AIRES

BUENOS AIRES 7 (UPI) — Uma bomba de grande poder explodiu nas proximidades do Colégio Religioso "El Salvador", desta capital, ferindo três policiais que se encontravam do outro lado da rua e causando importantes danos materiais. As autoridades abriram um inquérito, a fim de descobrir os autores do atentado. Como se sabe violenta luta opõem atualmente na Argentina os defensores da escola livre às escolas legais.

## Comentário Internacional

**Quemoy e Matsu** — A conferência de Varsovia se arrasta desde duas semanas enquanto o problema do estreito de Formosa permanece gravessimo, reinando a impressão de que o animo conciliador tem de oferecer resistência muito séria aos rompantes do govêrno de Taipé que, antecipando-se ao entendimento que possa ser concluido na capital polaneza, declara não retirar suas tropas das ilhas de Quemoy e de Matsu, como querendo dar entender que possue meio de levar a guerra a China continental.

O absurdo dessa pretenção ressalta da simples analise do poderio militar e demografico das duas Chinas. Formosa, embora grande ilha, não oferece recursos para uma resistência prolongada a qualquer investida dos comunistas a menos que os Estados Unidos queiram defende-la com os seus soldados, seus navios e seus aviadores, mas Chiang Kai Chek, que parece viver na lua diz que enfrentará a China comunista em qualquer terreno.

Em Varsovia os Estados Unidos se batem pela neutralização daquelas ilhas, na verdade uma providência acertada, pois ficam elas no litoral chines, enquanto Taipé as considera como base de cobertura de Formosa, resistindo a qualquer sugestão no sentido de desocupar-las militarmente.

O pouco êxito das conferências em que a mêsa das deliberações delegados ocidentais e comunistas, não autoriza previsões otimistas para esse encontro, mas esforços heróicos estão sendo feitos afim de evitar uma guerra iminente, que atingiria não sàmente o Estremo Oriental mas tôdas as nações comunistas, que de certo correriam em apoio a China, mesmo sem essa nação necessitar dessa colaboração visto possuir o maior potencial humano do mundo e as suas indústrias estarem sendo desenvolvidas promissoramente no sentido de tornar o país auto-suficiente no tocante a material belico, sacrificando embora as necessidades de suprimento ao povo de produtos industrializados.

Os dois polos das preocupações mundiais se encontram ambos no Oriente uma vez que o Líbano continua conculsionado, sem perspectivas de pacificação próxima e o problema de Formosa manterá muitas semanas ainda a atenção presa ao seu desenvolvimento.

Contudo deve-se assinalar que não existe em nenhuma parte o desejo de fazer a guerra, mas os comunistas com a sua conhecida intransigencia, podem levar, o mundo a beira do abismo, de vez que os Estados Unidos estão no propósito de não recusarem em ponto algum nem de contribuirem para um segundo Munich. J. L.

# PIO XII REPOUSA TRANQUILAMENTE

**PARECE TER DESAPARECIDO A RÉTENÇÃO RENAL DE QUE SOFRIA — PASSOU A NOITE TRANQUILA, APRESENTANDO MELHORAS SATISFATÓRIAS — JÁ VENCEU A CRISE**

Cidade do Vaticano, 8 — Segundo informações obtidas entre íntimos, o Papa Pio XII repousa hoje tranquilamente, pode alimentar-se, estar em plena posse das faculdades, e a retenção renal de que sofria ontem, parece ter desaparecido completamente. Sua memória está intata, acrescenta-se. Mas parece que o Santo Padre não compreendeu o que lhe aconteceu, e a espécie de amnésia faz com que êle não possa avaliar a gravidade da crise que acaba de passar. (UPI).

*Noite tranquila*

Castel Gandolfo, 7 — O Papa passou uma noite tranquila, apresentando melhoras satisfatórias. Essa declaração foi formulada às 7 horas de hoje por monsenhor Angelo Dillaqua, primeiro secretário do Estado do Vaticano. — (UPI).

*Já venceu a crise*

Castel Gandolfo, 7 — Chegaram às primeiras horas, a Castel Gandolfo, o médico suíco, professor Paul Niehans, que tem tratado do Papa Pio XII nas ocasiões anteriores, e o urologista, professor Ermano Mingazzini. Este último declarou ter fundadas esperanças de que o Sumo Pontífice já venceu a crise de rins de que foi atacado. (UPI).

*Elementos essenciais*

Cidade do Vaticano, 8 — A melhora progressiva da temperatura de 37 graus, respiração normal e a

(Conclui na 6ª. pag.)

## Vacinas Salk para vários Estados

**Incluida a Paraíba — 20 milhões para a compra das vacinas**

O Presidente da República acaba de autorizar ao Ministério da Saúde a aplicação de cêrca de 20 milhões de cruzeiros na aquisição de vacinas Salk que serão distribuidas nos Estados.

Estão incluidos no plano para distribuição das vacinas: Distrito Federal, São Paulo, Rio Grande do Sul, Santa Catarina, Paraná, Minas Gerais, Rio de Janeiro, Espírito Santo, Bahia, PARAIBA, Pernambuco, Ceará e Pará.

# MATINAL INFANTIL NO ESPORTE CLUBE UNIÃO

**ASSOCIA-SE O RUBRO-NEGRO DE JAGUARIBE ÀS COMEMORAÇÕES DA SEMANA DA CRIANÇA**

Associando-se às comemorações da Semana da Criança o Esporte Clube União levará a efeito, no próximo domingo 12 do corrente, em sua séde social, uma animada matinal infantil.

**Palestra de Antônio Fernandes**

Procederá as solenidades uma palestra a ser proferida pelo desportista Antônio Fernandes presidente do clube que se subordinará ao tema: Natal da criança.

Estão sendo convidadas a comparecer os filhos dos associados, que se devem acompanhar dos respectivos pais.

**Brindes**

Durante as festividades serão distribuidos brindes e guloseimas.

Um serviço de autofalantes fará a cobertura das solenidades que serão encerradas com animadas danças e outros entretimentos.

## Josué de Castro: record eleitoral

RECIFE 7 (A UNIÃO) O prof. Josué de Castro está obtendo a maior votação que um pernambucano jamais alcançou como candidato a deputação estadual. O ilustre escritor, como se sabe, é candidato pela legenda do Partido Trabalhista com o apoio ostensivo dos comunistas orientados pelo sr. Luiz Carlos Prestes.

# Mário Melo e o busto

**BELIZÁRIO**

*Não sabemos se rusgas literárias ou pessoais existem ou existiram entre Mário Melo e Manoel Bandeira para que o jornalista mais popular de Pernambuco encetasse uma campanha sistemática contra a presença de um busto de Bandeira no Recife. A campanha bustofóba de Mário Melo construiu-se sôbre a opinião de que sendo vivo o poeta e sem encontro marcado com a Parca, poderá, sem outras discussões, o direito de ser estátua. Pelo que se vê, isto é, como viram o prefeito Pelópidas Silveira e a Câmara Municipal do Recife, não basta esta desculpa para que se deixe de homenagear em bronze o homem de letras cujo nome é substantivo comum em qualquer parte do Brasil. E não ficam aí as pretensões de M.M., faz obstáculo para que homenagens desta natureza só sejam prestadas quando a pessoa que se fizer alvo delas já tiver um ano de falecido, tempo mais do que suficiente para a devolução de carbono e fosfato aos laboratórios funerários. Começada a campanha, estribou-se o jornalista em princípios constitucionais retardados, talvez: aplicáveis sòmente nos tempos lendários em que se enterravam os reis com suas armas, seus camelos, seus criados e suas loucuras. E se as honras que se fazem em Pernambuco a Manoel Bandeira ferem a Constituição do Estado, será êste um princípio para a sua reforma, evitando-se, dêste modo tão fácil, lesões na sensibilidade popular, tantas vêzes posta em desespêro pelas rebarbas legais. Sabe MM que as Constituições perdem sua atualidade, razão porque, de tempos em tempos, se fazem nelas necessários recortes, ajuntando o que é omisso e suprimindo o que é ridículo. Pedirá, como promete, a opinião do Judiciário, de cujo senso vai depender a presença metálica do poeta em Pernambuco. Enquanto isto não acontece, a lei municipal é a dona da vitória até que a Justiça dê a última palavra. Os que amam Bandeira com seus versos bonitos continuarão a soltar traques e foguetes. No fim das contas, digamos à moda machadiana. "Ao vencedor, as tabocas..."*

## CONVITE

A Sociedade Anonima de Expansão Comercial e Industrial "Soécia SA" convida a funcionaria Dinah Moreira Ramalho Procopio, portadora da Caderneta Profissional n. 23.277-11a. para assumir suas funções no Escritório desta firma, sob penas da Lei, uma vez que vem faltando ao trabalho constantemente sem nenhuma justificação.

João Pessoa 27 de Setembro de 1958.

SA de Expansão Comercial e Industrial.

Aguinaldo Lins da Cruz Gouveia — Diretor-Gerente.

# A UNIÃO

Diretor: Hilton Moreno Marinho

Secretário: Luiz Gonzaga Rodrigues

Gerente — Josué Gomes da Silveira

Telefones: — Redação 1145 — Gerência 1211


## GREVE ESTUDANTIL

Original e elogiável a greve irrompida no Recife: estudantes da Faculdade de Engenharia entraram num movimento paredista que se será suspenso quando a direção do referido estabelecimento se dispuser a aceitar suas reivindicações, resumidos na obtenção de melhores condições para o ensino técnico.

Em nota oficial do diretorio acadêmico, informam os universitários que não desejam, simplesmente, adquirir o titulo "doutor", convenção ingenuamente envalecedora, mas sobretudo técnicos capazes a agir com desembaraço no desempenho de sua profissão.

Isto mostra, evidentemente, que a juventude começa a encarar seu papel nas elites com a seriedade que os tremendos encargos da comunidade futura vão exigir. Estabelece-se, assim, um verdadeiro conflito entre os mestres — representantes de uma geração que está sendo superada, geração que pouco ligava os interêsses coletivos que eriam a seleção das responsabilidades individuais — e os alunos, elementos encarregados de arcar com os fatos da vida nacional num futuro bem próximo.

E' um bom sinal dos tempos. Até bem pouco a juventude persegula, com a avidez irresponsável de quem busca apenas a glória convencional de um titulo, os diplomas de cursos superiores, utilisando para tal todos os recursos legais e desonestos e recebendo com agrado — a grande maioria, existindo também as exeçoes — o trabalho dos professores negligentes. Agora não: numa antecipação bem significativa, são os próprios alunos que chamam a atenção dos mestres, mostrando as desastrosas falhas que comprometem o bom rendimento do seu curso.

Assim, enquanto pleiteam a remoção de um catedrático que não tem vocação para o magistério, enquanto reivindicam a criação de um núcleo eletro-mecânico, a melhoria dos cursos de engenharia industrial, o aumento do número de cátedras nos cursos de engenharia eletricista, mecanica e metalurgica e maior intensidade das aulas práticas", os alunos recifenses também sugerem maiores obrigações para si proprios, para o corpo discente, inclusive a estipulação de um minimo de dois terços de frequência às aulas práticas para efeito de promoção à série seguinte, ao contrário do que agora a faculdade exige — apenas comparecimento de 50 por cento das aulas praticas.

O exemplo da escola de engenharia do Recife deveria inspirar o fortalecimento de campanhas apenas esboçaaas em alguns de nossos estabelecimentos de ensino superior. Infelizmente, a timidez provinciana ainda não encoraja os universitarios a iniciativas que reclamem maior espirito de ousadia. Ha pouco, por exemplo, tivemos uma Semana de Estudos sobre problemas da Universidade, e apenas o diretório de uma escola teve ovo para proclomar os problemas da respectiva faculdade. Os demais, deram tudo por bem feito, preferindo o comodismo da omissão.

Precisamos suprimir êstes conceitos de ética que inibem muita gente de apresentar suas proprias reivindicações, amortecendo até o instinto de defêsa que deveria prevalecer nas ocasiões em que os nossos interesses mais autênticos estão em jogo. Os estucantes sabem muito bem que vários dos problemas que deformam o ensino superior poderiam ser satisfatoriamente resolvidos apenas com uma condição: bôa vontade.

E' dentro desse tirocinio que se movimentam os universitários pernambucanos, instigando um nucleo de reação que poderá multiplicar-se em exemplos promissores em várias outras Faculdades do país, inclusive da Paraíba.

## Tópicos & Noticias

*De Londres informa-se que foi descoberta uma vacina polivalente de nome Invirim, capaz de imunizar o homem contra todos os tipos de gripe, inclusive asiática.*

***

### ENSINO AGRÍCOLA

A consciência de ser o Brasil um país cujas economias são oriundas da agricultura, na quase totalidade, em virtude do nosso pequeno desenvolvimento industrial em relação as grandes potências da Europa e da América do Norte, tem levado o Govêrno a promover uma revisão no ensino agricola, ao mesmo tempo que se empenna em multiplicar o numero de unidades escolares. Este pensamento tem trazido, principalmente para o Nordeste, uma identificação nova do homem com a natureza, pelo estudo orientado da nossa capacidade de produção. A criação de várias escolas de iniciação agricola e Centros de Tratoristas em Pernambuco, Paraiba e Ceará tem estabelecido o contacto do homem nordestino com os meios modernos e racionais de trabalho no campo, pela manutenção de cursos rapidos e organizados de modo a surtir em pouco tempo os melhores efeitos. Técnicos e Agrônomos de grande tirocinio são designados pelo Ministério da Agricultura, anualmente, para essas campanhas de formação de trabalhadores, que obedecem a programas organizados pela Superintendência do Ensino Agricola e Veterinário e podem oferecer em curto prazo conhecimentos básicos e práticos de modo a deixar o homem do campo iniciado na técnica agricola e aprender fazendo, daí em diante. A Escola Agrotécnica de Bananeiras e Escola de Agronomia (Areia), que administram na Paraiba, e instrução média e superior ao ensino agrário, respectivamente, têm oferecido um grande contingente de agrônomos e técnicos que já exercem, a esta altura, grande influência na racionalização dos nossos processos de trabalho. De puro empirismo estamos passando, pouco a pouco, ao dominio da técnica, não obstante a posição rude da natureza, no que diz respeito ao problema das estiagens. Nêste sentido, entretanto, já se estão tomando providências na suspensão de derrubadas das matas, operação que concorre, de um certo modo, para a ausência de inverno, o que se tem notado nos utimos anos com maior frequência. E' mais um problema que está na mira das autoridades, já se tendo para isto organizado cursos de educação rural que demonstrarao aos fazendeiros e pequenos proprietários a extensão do mal que só por instinto deixariam de causar. Do sucesso dêsses empreendimentos depende a nossa renovação de métodos e aumento de produção agricola, sem o que não poderá o pais contar conosco na sua carreira para a liderança económica do Continente. — JBN

***

**O escritor Josué de Castro, célebre por seus estudos sôbre a fome universal, é o deputado mais votado de Pernambuco desde os tempos da história republicana.**

***

### PETRÓLEO NO NORDESTE

Um dos fatos que desvendam horizontes promissores para o futuro do Nordeste é incontestàvelmente, a possibilidade de ocorrência de Jazidas petrolíferas na região além dos campos francamente produtores já descobertos.

Os estudos geofísicos até agora procedidos pela Petrobrás embora ainda em um tanto modestos, estão sendo recompensados com "moeda forte", para usar uma expressão popular. A partir da Bahia, onde estão localizados os maiores campos produtores do país há indicios animadores de que o sub-solo nordestino apresenta infiltrações oleosas em diversos pontos, até o Estado do Rio Grande do Norte.

A bacia do Piauí-Maranhão de formação sedimentar, também deve ficar incluida entre as taixas eventualmente armazenadoras de petroleo.

A ocorrencia de petroleo nas proximidades de Maceió nostra a tendência de estendimento, no sentido sul-norte das reservas de ouro negro acumuladas em grande abundancia no Recôncavo Baiano onde as prospecções revelam um campo petrolífero de aproximadamente 40 mil quilometros quadrados.

Estas consiuerações aconselham necessidade de maior incentivo a busca do petroleo no Nordeste. E um ponto de sinal, que deve ser simpaticamente acolhido pelos técnicos da Petrobras, não só porque os dados falam a favor da existência de ricos depositos de oleo bruto na região como ainda porque isto viria representar um poderoso alento a economia regional, incorporando um outro fator de produção de riquezas no plano de combate ao pauperismo nordestino.

***

*A cidade está sendo invadida por uma verdadeira praga de grilos, há cêrca de três dias. Os insetos, são, porém, inofensivos, embora venham trazer alguns vexames nas residências.*

***

### ITALIANOS NO PARANÁ

No censo de 1950, viviam no Paraná 4,2% dos italianos no Brasil, percentagem bastante maior que a registrada em 1940 (2,6%). Êsse fato é tanto mais digno de nota quanto se sabe que, no mesmo período a quase totalidade das unidades federadas viu desfalcados seus nucleos de peninsulares. Assim, enquanto em São Paulo o numero de naturais da Itália se reduziu de 234.550 em 1940 para 173.652, em 1950, no Rio Grande do Sul de 24.603 para 15.003, em Minas Gerais de 81.819 para 11.704 eno Espirito Santo de 8.670 para 3.827, no Paraná êsse numero cresceu de 8.456 para 10.276 ou seja um aumento de 22%

O total abrange 2.426 italianos que abraçaram a nacionalidade brasileira e 7.850 que conservaram a de origem. Merece ser mencionado que, entre 1940 e 1950, subiu no Parana o numero de italianos naturalizados brasileiros (mais Dos 7.850 que mantinham sua nacionalidade, a grande maioria (5.830) habitava as Zonas Norte e do Ival esta ultima compreendendo quatro municipios desmembrados de Londrina.

Um dos aspectos da imigração italiana no Paraná revelados em trabalho do IBGE (Contribuições para o estudo da demografia do Sul) é que o aumento dêsses imigrantes se verificou quase exclusivamente na zona londrinense: no resto do Estado, pelo contrário, o seu numero diminuiu. Em Curitiba, a "colônia italiana" baixou de 1.656 em 1940 para 1004 em 1950 (exclusive naturalizados e 68 em area desmembrada). Decresceu fortemente no litoral nos Campos Gerais e na Zona de Iratí. Aumentou de 1.277 para 3161 na area do antigo municipio de Londrina, que abarcava Maringá, Arapongas, Apucarana, Rolandia e Cambé. Nesses seis municipios se localizavam em 1950, 40% dos italianos presentes no Paraná numa demonstração expressiva de que tinham sido atraidos a êsse Estado principalmente pela expansão de cafeicultura nas terras roxas do Norte.

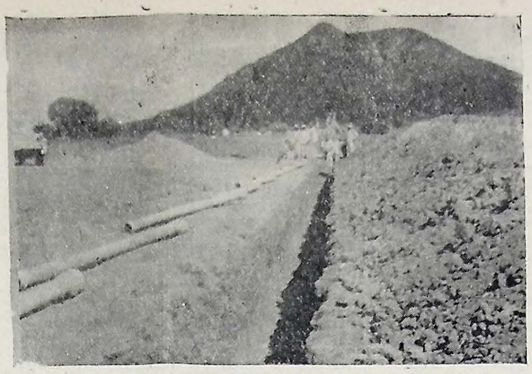

ADUTORA DE CATOLÉ DO ROCHA — O Govêrno do Estado, através do Departamento de Saneamento, orgão da Secretaria de Viação, iniciou os trabalhos de construção da adutora que ligará o poço do Cajueiro (em perfuração), a cidade de Catolé do Rocha. Trata-se de um serviço cuja conclusão trará a solução ao problema do abastecimento d'agua daquela cidade sertaneja. Na gravura, um flagrante dos trabalhos de construção da adutora.

# Feira de livros: Secretário de Educação disposto a cooperar

### O PROF. JOSÉ PEDRO NICODEMUS MANIFESTOU O PROPÓSITO DE AJUDAR OS LIVREIROS DA CAPITAL INTERESSADOS NO EMPREENDIMENTO

Há dias divulgamos a noticia de que os livreiros da Capital continuavam dispostos a promover aqui a primeira feira de livros, propósito não concretizado ainda em face de certas dificuldades ligadas ao empreendimento.

Uma dessas dificuldades — a principal — consistia no custo relativamente elevado das barracas necessárias, que seriam em número de cinco, no minimo. Tratando-se de empreendimento pioneiro nesta Capital, com perspectiva de vendas naturalmente limitada para uma primeira vez, é compreensivel a reserva dos nossos livreiros, dos quais não se poderia exigir a realização da feira em condições não satisfatórias do ponto de vista comercial.

A redução do prêço das publicações levadas à feira, o que já se tornou uma praxe — condizente com o espirito de popularização do livro que inspira essa iniciativa — já é uma contribuição importante do comercio de livros para o êxito desse novo estilo de vendas. Competia, portanto, aos orgãos oficiais interessados virem em auxilio dos livreiros, prestando uma forma de colaboração e estimulo que se recomenda pelo alto alcance da realização no sentido em que virá promover a difusão do livro em todas as camadas sociais.

**Apôio da Secretaria da Educação**

Em contacto com a nossa reportagem, o professor José

(Conclui na 6ª. pag.)

## SECRETARIA DO GOVÊRNO

O Secretário Ronald de Queiroz, na Pasta do Govêrno, recebeu em data de ontem, em seu gabinete, as seguintes pessoas: Senador Abelardo Jurema, Deputado Humberto Lucena, Secretario Otavio Costa, da Pasta do Interior e Segurança Publica, srs. Samuel Duarte, médico Carlos Branco, diretor do Departamento de Saúde, sr. Heitor Maroja, sr. Tancredo de Carvalho, presidente da ASPEP, sr. Francisco Ferreira, sr. Tiburtino Rabelo, Chêfe de Policia; Rômulo Romero Rangel presidente da CODEBRO, médico Lauro Queiroz, sr. Edson Borromeu Marinho.

## TRATAMENTO DO CÂNCER: CURSO DE FÉRIAS

### 4 médicos (três do Recife) ministrarão as aulas nesta Capital — Amanhã, conferência do acadêmico Antônio Dias

Conforme já divulgamos, a partir do mês de dezembro será efetuado por patrocinio do Diretorio Acadêmico da Faculdade de Medicina, um Curso de Tratamento do Câncer, sob a direção do médico Aldson Cavalcanti, diretor do Hospital "Napoleão Laureano".

3 médicos pernambucanos convidados se prontificaram a colaborar com a iniciativa. São êles o prof. Adonis Carvalho, livre docente de Anatomia Patológica da Faculdade de Medicina da Universidade do Recife, e os médicos Euclides Leite e Ivo Roger, especialistas em cobaltoterapia, e que operam na bomba de cobalto, pertencente ao supra-citado estabelecimento de ensino médico.

O prof. Adônis Carvalho ficará encarregado da "diferenciação entre os tumores rádio-sensíveis e rádio-resistentes", através das características histo-químicas dos processos malignos. Os drs. Euclides Leite e Ivo Roger falarão sôbre o tratamento do câncer pelo cobalto radioativo. O dr. Aldson Cavalcanti ministrará as aulas de radioterapia.

O curso abrangerá um total de 10 aulas.

**Conferência:**

Amanhã o acad. Antônio Dias apresentará, a convite

(Conclui na 6ª. pag.)

## UM ANO À FRENTE DA ESCOLA INDUSTRIAL

### COMEMORADO O PRIMEIRO ANIVERSÁRIO DA ADMINISTRAÇÃO JOSÉ JUREMA

Ontem transcorreu o primeiro aniversário da administração do bel. José Jurema à frente da Escola Industrial "Professor Coriolano de Medeiros", desta Capital.

Para assinalar a passagem da data, funcionários, professores e alunos daquele estabelecimento de ensino prestaram homenagns ao seu diretor.

O prof. José Jurema vem realizando proveitosa e eficiente administração, naquela Escola.

## Paraíba em flashes

*Durante sua permanência, nesta capital, o Ministro Fernando Nóbrega, da Pasta do Trabalho, teve oportunidade de visitar a Agencia local do IPASE, tendo sido recebido na oportunidade, pelo Delegado Newton Borges e por grande numero de funcionarios. Assuntos importantes foram tratados pelo ilustre visitante, relacionados as atividades do IPASE na Paraiba. Acompanharam o Ministro do Trabalho, em sua visita, o bacharel Gabriel Bezerra, seu Oficial de Gabinete, e os drs. Cassiano Nóbrega e Ezigênio Barbosa.*

**O Governador Pedro Gondim concedeu importante entrevista coletiva a imprensa sôbre a realização do pleito em todo o Estado. Falando a respeito do clima de tranquilidade em que decorreram as elições, disse o Chefe do Governo da Paraiba: "Sentimo-nos compensados, porque era esta a preocupação do meu Govêrno, a de oferecer a Paraiba eleições livres um pleito do mais elevado sentido e categoria".**

*Entre onze e doze estará se realizando, em Alagoa Grande, uma vaquejada em benefício do Ginásio "São José" daquela cidade. Correadores de vários Estados, inclusive de Pernambuco, Rio Grande do Norte e Ceará, participarão dos festejos programados.*

**No dia 12, domingo próximo, será celebrada na Igreja de São Bento, nesta Capital, pelo Conego Fernando Abath, mais uma missa dedicada aos casais. O Cônego Fernando Abath fará logo após a celebração, uma palestra abordando assuntos de interesse dos casais católicos.**

*Segundo estamos informados, não vêm obtendo o êxito desejado os debates organizados pelo Centro D. Vital em tôrno dos problemas da Universidade. Não tem havido comparecimento satisfatório tanto da parte dos professores, como dos alunos.*

**A Paraiba estará presente ao I Seminário sôbre Industria de Alimentos a realizar-se entre 20 e 24 do corrente mês. O conclave, que reunirá representantes de todos os Estados da Federação, será realizado no Hotel Quintandinha em Petrópolis. J.B. ..**

## Concurso de Admissão Colégio Naval

### INSCRIÇÕES ABERTAS ATÉ 31 DO CORRENTE — AVISO DA CAPITANIA DOS PORTOS DA PARAÍBA

Estão abertas até o dia 31 de outubro corrente, as inscrições para o concurso de admissão diretamente à Escola Naval, sem necessidade do concurso para o Colégio Naval.

Só poderá inscrever-se o candidato que satisfizer as seguintes exigências:

I — Ser brasileiro nato;

II — Ter, a 30 do ano da matrícula, nos de 21 anos;

III — Ter bom dentes;

IV — Ter moral para a futuro oficial da

V — Ser solteiro

VI — Haver concluído com aproveitamento estar cursando a série do 2º. ciclo de gio oficial ou oficializado;

VII — Estar em dia as suas obrigações mi res;

VIII — Ter sido vacinado há menos de 6 meses

IX — Ter pago no ato da inscrição a taxa de Cr$ 200,00 que será remetida pela autoridade competente à Escola Naval.

Demais esclarecimentos serão prestados nesta Capitania dos Portos, na Divisão CP-3, no horário de 13 às 16 horas nos dias úteis, exceto aos sábados.

Secretaria da Capitania dos Portos do Estado da Paraíba, em João Pessoa, 6 de outubro de 1958.

Pedro Marciano de Oliveira — Secretário.

SR. NEWTON BORGES

## Nomeado Para a Delegacia do IPASE o sr. Newton Borges

### Respondia pelo Expediente — Congratulações do Senador Argemiro de Figueirêdo

Por portaria n. 1.399, de 25 do mês último, o sr. Mozart Cintra da Gama e Silva, presidente do instituto de Previdência e Assistência dos Servidores do Estado, autorizado pelo presidente da República, nomeou o sr. Newton de Almeida Borges para o cargo, em comissão, de delegado daquêla instituto neste Estado.

O sr. Newton Borges que é alto funcionário do IPASE e nome bastante relacionado em nossos meios sociais e políticos, vinha, anteriormente, respondendo pelo expediente do cargo para o qual foi, agora, nomeado.

O atual delegado do I.P.A.S.E., na Paraiba, cuja nomeação alcançou a melhor repercussão em nosso meio, está recebendo os cumprimentos de amigos e pessoas de suas relações de amizade, tendo, ainda, pelo motivo, recebido o seguinte telegrama de congratulações enviado pelo senador Argemiro de Figueiredo: "Campina Grande, 30 — Congratulações justa nomeação meu leal companheiro. Argemiro de Figueiredo".

# Comemorações da Semana do Professor na Paraíba

### O PROGRAMA ELABORADO PELA COMISSÃO ENCARREGADA DOS FESTEJOS — SOLENIDADES PREVISTAS — DE 9 A 15 DÊSTE, A SEMANA

Conforme já noticiamos em edição anterior, o Secretário de Educação e Cultura Professor José Pedro Nicodemus foi convidado pelo Ministro da Educação e Cultura Dr. Clovis Salgado, a presidir e organizar neste Estado uma Comissão composta dos principais orgãos do setor educacional, com a finalidade de programar as comemorações da Semana do Professor que em todo o país se abrirá a nove (9) e será encerrada a quinze (15) do corrente mês.

Feitas duas reuniões, numa das salas do Instituto de Educação com a presença de vários representantes das nossas escolas superiores e secundarias, do Diretor do Departamento da Educação, professor Milton Paiva e dos Diretores M. Trigueiro de Medeiros e Kleber Cruz Marques respectivamente do Colegio Estadual do Instituto de Educação foi elaborado o programa que se segue publicamos.

DIA 9: — As 20 horas, sessão de abertura da Semana do Professor, na Faculdade de Filosofia Ciências e Letras Nossa Senhora de Lourdes, sob a presidência do Secretário de Educação e Cultura. Palestr ado Padre Luiz Fernandes intitulada Educação e Familia.

DIA 10: — As 15 horas, na Casa do Calvário encontro de confraternização dos professores Primários desta capital com a presença do Secretário de Educação e Cultura Professor JOSÉ PEDRO NICODEMOS e do Diretor do Departamento de Educação Professor MILTON PAIVA.

DIA 11: — Programa Radiofônico do Instituto de Educação dedicado ao Professor. As 20 horas reunião de confraternização entre professores e alunos da Escola de Serviço Social.

DIA 13: — As 15 horas, no Colégio Estadual de João Pessoa, encontro entre professores do Ensino Médio, com debates de temas Pedagogicos e em seguida uma hora recreativa.

DIA 14: — As comemorações dêsse dia serão realizadas em Campina Grande, onde professores do Ensino Superior, do Gráu Médio e Primário vêm programando várias solenidades com o concurso da Secretaria de Educação e Cultura.

DIA 15: — As 7,30 horas, missa na Catedral Metropolitana de João Pessoa. 20 horas sessão solene de encerramento no Teatro Santa Rosa sob a presidencia do Exmo Sr. Governador **Pedro Moreno Gondim**. Falará saudando o Professor um representante do corpo discente da Faculdade de Filosofia do Estado. Em nome do Professor, falará dr. Luciano Morais, da Faculdade de Medicina e da Escola de Serviço Social da Paraiba. A seguir haverá uma hora de Arte, durante a qual serão ouvidos números dos Maestros Rino Visani e Geraldo Parente. Colaborarão também os conjuntos corais do Conservatório de Canto Orfeônico do Estado, sob a regência da professora Luzia Simões Bartolini e do Colégio Estadual, regido pelo professor Augusto Simões.

Durante a referida semana várias palestras serão feitas através da Rádio Tabajara, bem como serão publicados artigos e entrevistas pela Imprensa local.

# Tribunal Eleitoral: Comunicados sôbre a apuração no Estado

CO'PIA AUTÊNTICA

PROCEDENTE DE SOLEDADE 23a. ZONA

Retifico telegrama ontem seguintes pontos: Suplente Senador Virginio 481 em vez 381; Suplente, Deputado Estadual contado 2 votos para Coligação refere-se — Heraldo Gadelha; Socialista, Alfredo do Barros Representação: oito em vez sete votos. sds. Silvio Torres Pet. Junta Apuradora.

CO'PIA AUTÊNTICA

PROCEDENTE DE MAMANGUAPE — 7a. ZONA

Apuradas ontem 10 secções seguintes resultados: Senador: José 719: Ruy 796 Suplente Virginio 318 Salviano 400. Deputado Federal PSD: Jofily 132. Humberto 47. Janduy 36. Abelardo 52. Samuel 30. Apolonio 27. Jader 15. Domicio 5. Drault 2. Coligação: Duquinha 34. Diniz 10. Plinio 5. Bianor 15. Zé Mario 35. Hermano 16. Bronzeado 80. Ursulo 20. Agripino 1. Bichara 1. Progressista: Jacob 12. Alcides 4. Raul 686. Holanda 625. Oliveira Lima 7. Deputados Estaduais: PSD: Zé Fernandes 132. Ramiro 1. Barreto 1. Francisco Souto 1. AntonioVital 1. Silvio Porto 1. Donato 7. Osmar 2. Janson Guedes 3. Padua 2. Inacio Feitosa 1. Nivaldo 5. Zé Pires 3. Antonio Cabral 4. Mario Silveira 1. Acacio 1. Manoel Arruda 1. Coligação: Torreão 1. Brandão 5. Joacil 1. Flaviano 2. Luiz Ribeiro 6. Marine[illegible]o 2. Egidio 2. Wilson Braga [illegible] Clovis Bezerra 6. Antonio [illegible]rvalho 2. Tancredo 1. Ve[illegible] Borges 3. Progressista: [illegible]ardo Ferreira 1452. Car[illegible] 38. Zé Clementino 6. Ca[illegible]nti Ribeiro 6. Firmino [illegible] 7. Cabral Batista 29. Zé [illegible]hão 4. Aristarco 16. Se[illegible] Ismael 10. Severino [illegible] 3. Juraci 2. Messias 2. [illegible]no 1. Republicano: [illegible]pes 3. Avila Lins 1. [illegible] 22. Renato Bastos [illegible]cia 1. Representação: [illegible]nes 2. Assis Nogueira [illegible]s Pinto 1. Manoel [illegible] Arnaldo Bonifacio [illegible] Ferreira 14. Cipria[illegible] Feliciano 5. Socia[illegible] Lemos 9. Zé João [illegible]otonio 1. João Ina[illegible] [illegible]raldo Gadelha 7. Sil[illegible]3. Bethamio 4. Elson [illegible]a Wanderley 5. Sds. [illegible]nso Lyra — Presidente [illegible]ava Junta.

[illegible]CEDENTE DE PIANCO' — 32a. ZONA

[illegible]esidt. Triregelei J. Pessoa [illegible]B. — C 45o. — Piancó Pb. 14.174.5.12 H

Apuradas hoje três Secções seguinte resultado: Senador. Zé 305. Ruy 315. Suplente: Virginio 313. Salviano 315. Deputado Federal PSD: Janduhy 42. Joffily 18. Domicio 38. Abelardo 4. Drault 11. Humberto 8. Jader 1. Coligação: Satiro 108. Bronzeado 2. Bichara 73. Zé Mário 3. Santiago 1. Diniz 1. Agripino 2. Ursulo 3. Duquinha 1. Pitanga 1. Progressista: Alcides 18. Jacob 48. Oliveira Lima 10. Raul 11. Deputados Estaduais Progressista: Montenegro 221. Jovani 1. PSD: Gayoso 56. Balduino 15. Bivar 1. Barreto 1. João Mangueira 1. Padre Galvão 2. Aluisio 5. Zé Pereira 1. Republicano: Avila Lins 2. Gabriel Farias 2. Jones 10. Laudelino 1. Cascudo 1. Representação: Alexandrino 1 Dorgival Roque 1. Socialista: Zé Teotônio 47. João Inacio 21. Noaldo Dantas 1. Zé João 14 Coligação: Gaudencio 1. Francisco Brasileiro 176. Manoel Angelo 75. Nominando 7. Zé Barros 5. Cordiais sds. Coriolano Ramalho — Presidente da 37a. Junta Eleitoral) — CT — 305 Ruy 315. Suplente: — (Etc) — (Tudo como está).

Procedente de Princesa Isabel — 34a. Zona

Desemb PTE Triregelei J. Pessoa Pb. — A 79o). Princeza Pb — (-11-245-) (-5-) (-9h00-) — Honra-me comunicar Vossência foram apuradas ontem 12 (doze) secções dando seguinte resultados: Para Senador, José Américo 1.090 (Mil e noventa votos). Ruy Carneiro 997 (Novecentos e noventa e sete), para Ruy. Suplentes: Virginio Veloso 1077 (mil setenta e sete) Salviano Leite 956 (novecentos e cinquenta e seis). Deputados Federais Hernani Sátiro (4) quatro, Praxedes Pitanga 2 (dois), Hermano Sá 7 (sete), Luiz Bronzeado 8 (oito), João Agripino 27 (vinte e sete). José Mário Porto (2) (dois), Domicio Gondim 2 (dois), Drault Hernani 3 (três) Abelardo Jurema um, Humberto de Lucena 8 (oito), Janduy Carneiro 6 (seis), José Joffily 16 (Dezesseis), Jacob Frantz 1 (um) Raul de Góes 2 (dois), João Holanda 1 (um) Alcides Carneiro 995 (Novecentos e noventa e cinco) Ivan Bichara (Três) 3, Pereira 2 (Dois) Bianor Lafayette 7 (Sete) José Dias de França 3 (Três) Plinio Lemos 1.012 (Mil e Doze), DEPT. Estadual José Arruda 1 (um). Antonio Montenegro 8 (oito), Juracy Cavalcante Arruda 1 (um), Francisco Maia 18 (Dezoito) José Teotônio 4 (Quatro), Seráfrico Nóbrega 1 (UM) Wilson Braga 2 (Dois), Joacil Pereira 13 (Treze) Alvaro Galdêncio 1 (Um) José Cavalcante 4 (Quatro) Manésio Moreno 1 (Um), Aluizio Pereira 952 (Novecentos e cinquenta e dois). Dirceu Arnaud Diniz 2 (Dois), Francisco Barreto 3 (Três), José Eloy de Souza 2 (Dois), José Afonso Gaioso 6 (Seis), Manoel Roque 2 (Dois), Antonio Nominando 1108 (Mil cehto e oito). RESPTS. Sds Manoel Tavsi Juiz Eleitoral.

PROCEDENTE DE TEIXEIRA — 30a ZONA — UGGT PTE TRIREGELEI J. PESSOA PB. — A 109). Teixeira Pb 8.66. 5. 7h30. — Comunico V. Excia Resultado apuração feita 6 Secções dia de ontem apurou seguinte resultado para Senador Ruy Carneiro obteve 640 votos; José Américo de Almeida 619 votos. Para Suplente de Senador: Salviano Leite Rolim obteve 427 votos. Virginio Veloso Borges 160 votos Respts Sds. Felizardo Leite Neto. Juiz Eleitoral.

URGT PRESID TRIREGELEI J. PESSOA PB — C 19o. Teixeira PB 9-63-6-7h apuração realizada hoje dia 5. em 7 secções acusa seguinte resultado obtido para Senador Ruy obteve 770 votos, José Américo 355 votos para Suplente Salviano obteve 579 votos. Virginio Veloso Borges 203 votos. ATTS SDS Felizardo Leite Neto Juiz Eleitoral.

CÓPIA AUTÊNTICA

PRESIDENTE TRIREGELEI DE SERRARIA

Comunico Vossência compareceram votaram esta Zona 1745 um mil setecentos e quarenta e cinco eleitores assim distribuidos — Distrito Sede 1a. Secção duzentos e doze 2a. duzentos e sessenta e três, 3a. duzentos e setenta e três, 4a. duzentos e trinta e seis, 5a. cento e oitenta e no Distrito de Arara 1a. Secção duzentos e três — 2a. cento e sessenta e sete — 3a. duzentos e onze, perfazendo total acima mencionado. Procedi apuração hoje todas as Secções seguinte resultado — Senador José 338 — Ruy 1221. Suplente — Virginio 981 — Salviano 100. Deputado Federal PSD — Domicio 979 — Humberto 99 — Janduy 54 — Jader 44 — Abelardo 9 — Joffily 25 — Samuel 4 — Apolônio 1. Coligação — Santiago cento e sessenta e sete — Diniz seis — Agripino quinze — Zemario dois — Bronzeado oitenta e três — Hermano seis — Bichara sete — Ursulo dezessete — Plinio oito — Duquinha nove — Sátiro dois — Oliveira Lima três — Alcides um. Deputados Estaduais Coligação Tancredo dois — Clovis Bezerra quarenta e dois — Francisco três — Joacil dois — Marinésio 248 — Nominando um. PSD — Pádua 1084 Padre Galvão 14 — Orlando Cavlcanti 55 — Barreto 1 — Nivaldo 4 — Francisco Souto [illegible] — Jacinto 2 — Ormar 1 — Zéfernandes dois — João Mangueira três. PRP (representação) — Alfredo Pessoa cinco — Zé Feliciano 3 — Assis Nogueira 2 — Alfredo Barros 2 — Vicente Ferreira 1 — Cipriano dois — Manoel Viana 1 Socialista — Zé Teotonio 8 — Joaquim Ferreira dez — Elson quinze — Edesio dois — Maia Wanderley um Mário Torres um — Assis Lemos dois. Progressista — Severino Ismael [illegible] — Orlando Venâncio um — Firmino Silva um — Maranhão três — Montenegro um Cunha Lima sessenta e quatro Zecelio três. Republicano Virgolinho um — Avila Lins [illegible] — Laudelino um — Durval Lins duzentos — Zé Coelho quatorze — Zé Marcos dois Firmino para Deputado Estadual PSD — Pedro Sabino [illegible] Silvio Porto onze — Abdias dois. Respeitosas saudações Helena Alves de Sousa Presidente da 15a. Junta

Procedente de Solânea 48a. Zona

Apurados ontem sete secções seguinte resultado referente cinco referidas secções: José 63 Ruy 985: Suplente Virginio 637 Salviano 981. Deputado Federal PSD Abelardo 2. Joffily 10. Janduhy 3 Apolônio 12 Domicio 28 Humberto 663 Jader 14 Samuel 3 COLIGAÇÃO Santiago 7. Diniz 120 Bianor 1 Claudio 1 Satiro 1 Hermano 12 Bichara 1 Agripino 7 Ursulo 173 Duquinha 1 Bronzeado 21 Zémario 1 Plinio 3 PSD Oliveira Lima 54 Alcides 6 Holanda 1 Raul 28 Deputados Estaduais Coligação: Tancredo 4 Clovis Bezerra 402 Zerolim 1 Marinésio 10 SOCIALISTA Carlos Neves 3 Edésio 1 Elson 1 Assis Lemos 6 Joaquim Ferreira 3, Zéjoão 2 Zéteotonio 11, PROGRESSISTA: Cabral Batista 1 Firmino Silva 10 Zémarenhão 9 Celso Matos 1 Juracy 2 Manoel Figueiredo 17 Severino Ismael 7 Orlando Venâncio 2 Cunha Lima 4 Zeclementino 1. REPUBLICANO: Renato Bastos 1 Severino Guimarães 3 A'vila Lins 15 Zemoura 2 Durval Lins 1. REPRESENTAÇÃO: Alfredo Pessoa 88 PSD: Afonso 10, Pádua 28 Antonio Cabral 1 Beltrão 3 José Pereira 3 Barreto 3 Nicodemos 1 Osmar 5 Orlando Cavalcanti 496 Pedro Sabino 1 Silvio Porto 1 Cordiais Saudações Rivando Bezerra Cavalcanti Presidente da Junta Eleitoral

CÓPIA AUTÊNTICA

Procedente de Pilões 45a Zona

Apuradas ontem tôdas secções com total de oitocentos e quarenta e dois eleitores, sendo que na primeira secção votaram cento e noventa e quatro, na segunda duzentos e três, na terceira duzentos e quatorze e na quarta duzentos e trinta e um. Estou fazendo repetição para retificar resultado anterior enviado esse tribunal vez que houve equivoco. Secções tiveram seguintes resultados: Senador: José Américo quatrocentos e cinco votos Ruy trezentos oitenta e dois 382 SUPLENTE Virginio 191 Salviano 238. Deputado Federal. COLIGAÇÃO: Ursulo 226 Bronzeado 71 Agripino 37 José Mário 33 Cláudio 18 Santiago 15 Satiro 4 Diniz 7 Bichara 5 Hermano 1 PSD: Domicio 302 Humberto 15 Jader 4 Abelardo 8 Apolônio 8 Joffily 5 Drault 2 PSP: Raul 34 Jacob 4. Deputados Estaduais. COLIGACÃO Marinésio 235 Joacil 88 Clovis Bezerra 3 Pianco 2 Carlos Pessoa 1 Brandão 1 Luiz Ribeiro 1 Américo Maia 1 Wilson Braga 1 Tancredo 8 Nominando 2 PSD: Pádua 63 Nivaldo 14 Barreto 3 Orlando Cavalcanti 5 João Mangueira 3 Antonio Cabral 6 Gaioso 2 Francisco Souto 2 Afonso 2 Ormar 4 Beltrão 3 Inácio Feitosa 3 José Garcia 1 Ramiro 1 Janson Guedes 1 Jacinto 5 Severino Cabral 1 José Fernandes 1 Padre Galvão 1. PR: A'vila Lins 259 Severino Guimarães 13 Durval Lins 2 Gabriel Farias 7 José Maria 5. PSB: Elson 5 José João 3 Carlos Neves 2 João Inácio 2 Assis Lemos 1 Maia Wanderley 1. PRP: Cipriano 1 Arnaldo Bonifácio 3. PSP: Cunha Lima 15 José Clementino 12 Galvincio 4 João Cabral Batista 2 Manoel Figueiredo 1 srs Helena Alves Souza Presidente da Quiquagesima Junta Eleitoral.

CÓPIA AUTÊNTICA

Procedente da 24a. Zona — Cuité

Comunico Vossência por medida maior segurança procedir verificação todos mapas secções, tendo constatado pequenos lapsos no que tamge total votos obtidos alguns candidatos pelo que apresso me retificar resultado anterior fornecido as 3.30 madrugada hoje. Assim resultado oficial todo Municipio Cuité, 24a. zona: passa ser seguinte: Senador: José Oitocentos e trinta e sete (837) Ruy dois mil e vinte e cinco (2025). Suplente: Virginio setecentos e vinte um (721) Salviano um mil oitocentos e cinquenta (1850). Deputados Federais. PSD: Humberto Quinhentos e trinta (530) Domicio Quatrocentos cinquenta e seis (456) Janrui Duzentos e oitenta e nove (289) Abelardo Duzentos e trinta e oito (238) Samuel Oitenta e cinco (85) Drault Cincoenta e quatro (54) Jofili trinta e sete (37) Apolonio Vinte sete (27) Jader Vinte seis (26). COLIGACAO: Bronzeado Duzentos cinquenta e sete (257) Plinio cento e quatorze (114) Zémario trinta e dois (32) Agripino vinte e seis (26) Diniz oito (8) Bichara seis (6) Bianor cinco (5) Santiago quarto (4) Ursulo dois (2) Pitanga dois (2) Hermano um (1). PROGRESSISTA: Raul setecentos e noventa (790) Alcides Dezessete (17) Deputados estaduais PSD: José Pereira um mil quatrocentos e trinta e seis (1436) Antonio Cabral Dezesseis (16) Afonso quatorze (14) Pedro Sabino treze (13) padre Galvão onze (11) José Pires dez (10) Dirceu nove (9) Francisco Souto oito (8) José Fernandes sete (7) Barreto cinco (5) Orlando Cavalcante quatro (4) Heitor três (3) Dadua três (3) Mario Silveira três (3) Odilon um (1) Xavier um (1). COLIGAÇÃO: Clovis Bezerra sete (7) Velozo Borges cinco (5) Gaudencio dois (2) Egidio dois (2) Francisco Brasileiro dois (2) Marinesio dois (2) Virgelino um (1) Antonio Carvalho um (1) Joacil um (1). SOCIALISTA: Souto Maior oitenta e nove (89) Genario Souto nove (9) Silvestre nove (9) Asfora cinco (5) Elson quatro (4) Assis dois (2) Edesio três (3) Joaquim Ferreira um (1). PROGRESSISTA: Orlando Venancio um mil e dezessete (1017) Cunha Lima cento e doze (112 José Maranhão noventa e três (93) Firmino Silva seis (6) Cavalcanti Ribeiro três (3) Cabral Batista um (1) Juracir um (1). REPUBLICANO: Jonas noventa e nove (99) Avila Lins trinta e nove (39) José Moura cinco (5) Durval Lins quatro (4) Walmir um (1) Gabriel Farias um (1) Severino Guimarães um (1). REPRESENTACÃO: Alfredo Pessoa trinta e três (33) Cipriano quatro (4) Maurício Araújo um (1). PARTIDO SOCIALISTA Para Deputado Estadual: José Teotonio um (1). Outrossim comunico verificacão efetuou-se presenca delegados Partidos, devidamente credenciados. Cordiais srs. Presidente da Vigésima nona 29a. Junta Eleitoral, Paulo Walker da Silva Juiz de Direito de Cuité.

DE TAPEROA' 5.10.58

Urgt. Presidente Triregelei

Apuradas hoje 4 secções seguinte resultados: Senador: José 315 Ruy 520 Suplentes: Virginio 245 Salviano 488. Deputados Federais PSD: Abelardo 30 Apolônio 17 Domicio 17 Drault 25 Janduy 90 Jader 24 Jofily 340 Samuel 4 Humberto 3. Coligação: Diniz 16 Sátiro 7 Agripino 1 Bronzeado 211 Plinio 4 Zemério 1. Progressista: Alcides 10 Holanda 3 Raul 25 Jacob 12. Deputados Estaduais PSD: Severino Cabral 1 Antônio Vital 2 Gerôncio 2 Inácio Feitosa 1 Gayoso 6 Zeribeiro 549 Padre Galvão 7 Nivaldo 2 Pedro Sabino 3 Antônio Cabral 3 Bivar 3 Rogério 3 Zeeloi 1. Coligação: Gaudêncio 3 Egídio 232 Francisco Brasileiro 2 Torreão 2 Wilson Braga 3 Marinésio 1 Zecavalcanti 1. Progressista: Manoel Figueiredo 3 Petrônio 1 Antônio Américo 3 Firmino Silva 1 Abrantes 2. Socialistas: Edésio 3 Genaro Souto 3 Vicente Leite 2 Asfora 3 Republicano: Cascudo 1 Candoia 1. Representação: Cipriano 1. Sds. Hermillo de Carvalho Ximenes Juiz Eleitoral 27a. Zona.

DE ANTENOR NAVARRO 4.10.58

Comunico Vossência resultado apuração correspondente 20 secções eleitorais sendo Ruy Carneiro e Salviano Leite respectivamente dois mil sessenta e sete e hum mil oitocentos setenta e três. José Américo e Virginio Veloso respectivamente novecentos e quarenta e dois e oitocentos e quatro votos Resp sds Valter Sarmento de Sá Juiz Eleitoral.

DE ANTENOR NAVARRO 5.10.1958

Comunico Vossência voto legenda para PSP Deputado Federal 2112 dois mil cento e doze, Legenda CNL Quatrocentos e quarenta e seis, Legenda PSD mil noventa e oito Jacob Frantz dois mil noventa e dois. Alcides Vieira Carneiro dois João Holanda Cunha sete Luiz de Oliveira Lima hum e Raul de Gois dez Antônio Pereira Diniz Bernani Sátiro hum Hermano de Sá dois Ivan Bichara duzentos setenta e sete João Agripino Filho cento trinta sete José Dias de França dezoito José Mário Porto 1 Luiz Bronzeado 1 Plinio Lemos 2 e João Ursulo Ribeiro dois Abelardo Jurema sete, Drault Ernani trezentos e quatorze. Humberto Lucena Quarenta e hum, Jader Medeiros quatrocentos e oitenta e seis. Janduy Carneiro cento e sessenta sete José Jofily oitenta e dois, Domicio Gondim hum: Sds. Gondim Resp. sds Valter Sarmento de Sá Juiz Eleitoral da 37a. Zona

DE ANTENOR NAVARRO 4.10.1958

Comunico Vossência acabam ser apuradas de 1a. até 7a. secção. Esta zona eleitoral com seguinte resultado Ruy Craneiro e Salviano Leite 935 e 855 votos consequentemente, José Américo e Virginio 560 e 446 votos resfectivamente. Sds. Valter Sarmento de Sá Juiz Eleitoral.

DE PATOS 4.10.1958

Apuradas hoje oito secções seguinte resultado: Senador: José (798) Ruy .. (866). Suplentes: Virginio (638) Salviano (767). Deputados Federais PSD: Abelardo (34) Apolônio (10) Domicio (52) Drault (294) Humberto (110) Jader (25) Janduy (66) Jofily (27) Samuel (3) Coligação: Sátiro (546) Hermano (34) Agripino (12) Úrsulo (3) Zemário (1) Bronzeado (10) Diniz (3) Bianor (3) Bichara (7) Duquinha (1). Progressista Alcides (177) Jacob (177) Holanda (4) Oliveira Lima (16) Raul (98) Deputados Estaduais PSD: Xavier (15). Acácio (2) Afonso (3) Aluísio (7) Balduino (4) Bivar 264) Dirceu (13) Barreto (17) Gerôncio (1) Inácio Feitosa (4) Jacinto (1) Jansen Guedes (1) João Mangueira (3) Gayoso (39) Padre Galvão (4) Zé Eloi (9) Zepires (173) Zeribeiro (2) Jansen Filho (7) Napoleão (21) Ohmar (2) Otacílio (117) Pedro Sabino (4) Rogério (1) Zenereiro (1) Roque (6) Odilon (1) Manoel Arruda (1) Coligação: Gaudêncio (7) Francisco Brasileiro (7) Flaviano (5) Seráfico Nóbrega (8) Joacil (2) Zecavalcanti (534) Zerolim (3) Wilson Braga (4) Clovis Bezerra (2) Marinésio (3) Zebarros (1) Francisco Pereira (2) Nominando (1) Tancredo (1) Atencio (2) Torreão (2) Manoel Angelo (2) Zearruda (2) Progressista: Montenegro (12) Carlito (2) Firmino Silva (49) Zeclementino (10) Jovani (10) Juracy (4) Manoel Figueiredo (12) Petrônio (2) Abrantes (0) Severino Ismael (2) Severino Lucena (1) Cabral Batista (2) Gildenor (1) Lourival (1). Socialista: Elson (6) João Inácio (4) Bethamio (5) Zejoão (5) Zeteotônio (2) Noaldo Dantas (2) Sá Leitão (4) Souto Maior (92) Asfora (2) Severino Domingos (1). Republicano: A'vila Lins (5) Durval Lins (8) Edivaldo Leite (12) Zecoelho (2) Laudelino Cascudo (2) Gabriel Farias (2) Jonas (2). Representação: Arnaldo Bonifácio (1) Dorgival Roque (7) Carreira (1) Euclides (24) Manoel Viana (2). Cordiais sds Pedro Nogueira Morais Brito Presidente Junta Eleitoral

DE PATOS 6.10. 58

Urgentíssimo Presidente Triregelei João Pessoa — PB

"Patos 5 de outubro de 1958 apurados hoje dez secções seguinte resultado: Senador: José 1.321 Ruy .. 1.236. Suplentes: Virginio 965 Salviano 1.098. Deputado Federal PSD: Abelardo 25 Apolônio 3 Domicio 98 Drault 384 Humberto 228 Jader 59 Janduy 81 Jofily 30 Samuel 10. Coligação: Santiago 5 Claudio 2 Sátiro 878 Hermano 44 Agripino 25 Úrsulo 13 Zemário 5 Bronzeado 7 Diniz 3 Bianor 5 Bichara 6 Duquinha 4 Plínio 3. Progressista: Alcides 104 Jacob 183 Holanda 6 Oliveira Lima 27 Raul 156 Deputados Estaduais PSD: Acácio 3 Afonso 1 Aluísio 2 Xavier 4 Balduino 5 Bivar 311 Dirceu 8 Barreto 5 Francisco Souto 8 Gerôncio 1 Feitosa 1 Jacinto 5 Jansen Guedes 5 João Mangueira 8 Gavoso 115 Padre Galvão 8 Zeeloi 16 Zé Fernandes 6 Zé Pereira 2 Zé Pires 408 Zé Ribeiro 5 Mozinho 2 Manoel Arruda 2 Roque 7 Jansen Filho 7 Napoleão 40 Nicodemus 1 Nivaldo 1 Otacílio 182 Pedro Sabino 2 Rogério 3 Coligação: Gaudêncio 14 Américo Maia 1 Gadelha 2 Carlos Pessoa 2 Egídio 2 Flaviano 0 Francisco Brasileiro 5 Seráfico Nóbrega 9 Francisco Pereira 1 Joacil 9 Brandão 2 João Feitosa 2 Zé cavalcanti 599 Zé Rolim [illegible] Luiz Ribeiro 2 Marinésio 5 Wilson Braga 2 Nominando 1 Tancredo Carvalho 1 Antônio Carvalho 3 Atêncio 8 Torreão 10 Zéarruda 1 Manoel Angelo 4 Progressista: Montenegro 5 Carlito 7 Firmino Silva 82 Cabral Batista 1 Zéclementino 22 Gildenor 1 Zémaranhão 4 Jovani 18 Juracy 6 Lourival 4 Manoel Figueiredo 16 Messias 1 Petrônio 3 Cunha Lima 1 Abrantes 51 Severino Ismael 3. Socialista: Edésio 2 Elson 6 Maia Wanderlei 3 Genaro Souto 2 João Inácio 3 Bethamio 1 Zéjoão 6 Zéteotônio 8 noaldo Moreira Dantas 3 Sa Leitão 4 Asfora 3 Severino Domingos 2 Souto Maior .. 139. Republicano: Almir Lopes 2 A'vila Lins 1 Durval Lins 11 Edvaldo Leite 23 Gabriel Farias 2 Zécoelho 4 Claudino 2 Cascudo 2. Representação: Arnaldo Bonifácio 3 Carlos Pinto 1 Sipriano 1 Dorgival Roque 7 Euclides 30 Manoel Viana 1. Cords. srs. Pedro Nogueira de Morais, Presidente Junta Eleitoral".

DE SANTA LUZIA 5.10.1958

Urgt. Presidente Triregelei
João Pessoa — PB

"Apuradas hoje 8 (oito) secções seguintes resultados. Senador : José 674 Ruy .. 1130 e suplente: Virginio .. 401 Salviano 1010. Deputado Federal PSD: Abelardo 29 Apolônio 11 Domicio 11 Drault 10 Humberto 15 Jader 1221 Janduy 60 Jofily 7 Samuel 1. Coligacão: Diniz 6 Sátiro 19 Hermano 15 Agrinino (2 Zemário 249 Bronzeado 15 Plinio 25 Úrsulo 11 Claudio 1 Pitanga 1 Progressista: Oliveira Lima 2 Raul 2 Jacob 2 Holanda 1. Deputados Estaduais PSD: Bivar 5 Barreto 2 Gerôncio 12 Napoleão 879 Padre Galvão 1 Beltrão 1 Nicodemus 11 Mário Silveira 3 Zeeloi nio Vital 1 Acácio 1 Antônio Cabral 3 Zeribeiro 1 Orlando Cavalcanti 2 Pedro Sabino 6 Otacílio 1 Abdias 2. Coligação: Seráfico Nobrega 531 Wilson Braga 1 Gaudêncio 8 Atêncio 2 Torreão 8 Tancredo 1 Luiz Ribeiro 2 Francisco Brasileiro 3 Flaviano 3 Nominando 1 Egidio 4 Marinésio 5 Zecavalcanti 1 Joacil 1. Progressista: Petrônio 141 Jovani 17 Heleno 1 Cavalcanti Ribeiro 1 Manoel Figueiredo 8 Zeclementino 28 Zececilio 2 Severino Ismael 1 Cabral Batista 1 Abrantes 2 Socialista: Asfora 6 Teotônio 1 Souto Maior 17 Bethamio 71 Maia Wanderley 1 Edésio 2 Genaro Souto 4 Luiz Bernardo 6 Zé João 1. Representacão: Arnaldo Bonifácio 5 Dorgival Roque 2 Cipriano 4. Republicano: Edvaldo Leite 1 Durval Lins 8 Severino Guimarães 1 A'vila Lins 3. Cds. sds Hamilton Sousa Neves Presidente 31a. Junta Eleitoral".

DE SANTA LUZIA 4.10.1958

Urgt. Presidente Triregelei

João Pessoa — PB

"Apuradas hoje 4 (quatro) secções seguinte resultado: Senador: José 451 Ruy 587. Suplentes: Virginio 256 Salviano 495. Deputados Federais PSD: Jader 573 Samuel 3 Janduy 28 Jofily 7 Apolônio 5 Abelardo 32 Drault 11 Humberto 8 Domicio 9 Coligação: Zemário 255 Agripino 18 Bronzeado 7 Úrsulo 6 Sátiro 15 Hermano 7 Plínio 58 Diniz 4 Claudio 1. Progressista: Alcides 5 Raul 2. Deputados Estaduais Coligação: Seráfico Nóbrega 417 Wilson Braga 2 Gaudêncio 4 Atêncio 5 Torreão 2 Tancredo 1 Luiz Ribeiro 1 Francisco Brasileiro 1 Virgolino 2 Flaviano 1 Antônio Carvalho 1 Deputados Estaduais PSD: Napoleão 403 Zegarcia 2 Beltrão 1 Bivar 6 Gerôncio 10 Odilon 1 Mário Silveira 1 Jansen Filho 1 Gavoso 2 Nicodemus 9 Nivaldo 1 Severino Cabral 1 Zé Eloi 1 Zepires 1 Pádua 1 Afonso 8. Socialista: Bethamio 49 Edésio 2 Souto Maior 12 Assis Lemos 2 Asfora 3 Zeteotônio 1 Maia Wanderley 3. Progressista: Petrônio 58 Jovani 4 Juracy 1 Heleno 2 Zemaranhão 1 Zeclementino 12 Antônio Américo 1 Zececilio 1 Cavalcanti Ribeiro 1 Manoel Figueiredo 7. Republicano: Edvaldo Leite 1. Representação: Arnaldo Bonifácio 5 Dorgival Roque 3 Cipriano 2 Manoel Viana 2. Sds. Hamilton Sousa Neves Pte. 31a. Junta Eleitoral".

DE PICUI' 5.10.58

Presidente Triregelei

João Pessoa — PB

"Resultado apuração hoje primeira, sétima, Oitava décima, décima segunda e décima sexta secções nesta cidade para Senador e Suplente: Ruy Carneiro na primeira 177; na oitava 163; na décima segunda 144; na décima sexta 159; José Américo na primeira 65; na setima 77; na oitava 86; na décima 97; na decima segunda 100; na décima sexta 79. Deputados Federais PSD: Domicio na primeira 88; na sétima 177; na oitava 106; na décima 97; na décima segunda 66; na decima sexta 102. Janduy Carneiro na primeira 63; na sétima 22; na oitava 58; na décima 44; na décima segunda 61; na décima sexta 45. Humberto Lucena na primeira 30; na sétima 23; na oitava 12; na décima segunda 13; na décima sexta 88, Drault Ernani na primeira zero; na sétima zero; na oitava 4, na décima 3; na décima segunda zero; na décima sexta 4; Samuel na primeira 4; na sétima 4; na oitava 3; na décima 7; na décima segunda 4; na décima sexta 5; Jader Medeiros na primeira 1; na sétima 2; na oitava 2; na décima zero; na décima segunda zero; na décima sexta 1; José Jofily na primeira 1; na sétima 1; na oitava zero; na décima zero; na décima segunda 1; na décima sexta zero; Abelardo na primeira 1; na sétima zero; na oitava zero; na décima zero; na décima segunda zero; na décima sexta zero; Bianor Bezerra na primeira 1; na sétima zero; na décima segunda zero; na décima sexta zero; Apolônio Sales na primeira zero; na sétima zero; na oitava 4; na décima 2; na décima segunda 0; na décima segunda zero; na décima sexta 1: Deputados Estaduais: Pereira na primeira 210; na sétima 205; na oitava 209; na décima 208; na décima segunda .. 186; na décima sexta 197; Antônio Cabral na primeira 1; na sétima 5; na oitava 1; na décima 2; na décima segunda zero; na décima sexta 3, Geraldo Beltrão na primeira 2; na sétima 2; na oitava 2; na décima 2; na décima segunda zero; na décima sexta 2; Manoel Roque Filho na primeira 1; na sétima 2; na oitava zero; na décima 10; na décima segunda 1; na décima sexta 1; Ramiro na primeira 1 na sétima zero; na oitava 1; na décima zero; na décima segunda zero; na décima sexta zero; Barreto na primeira 1; na sétima zero; na oitava 1; na décima segunda zero; na decima sexta zero; Orlando Melo na primeira zero; na sétima zero; na oitava zero; na décima zero; na décima segunda zero; na décima sexta 1; Gerôncio na premeira zero; na sétima zero; na oitava 1; na décima zero; na oitava 1; na décima zero; na décima segunda zero; na décima sexta zero; Aloísio Lima na primeira zero; na sétima zero; na oitava 1; na décima 1; na décima segunda zero; na décima sexta zero; Ribeiro de Farias na primeira zero; na sétima zero; na oitava zero; na décima 2; na décima segunda zero; na décima sexta 1; Padre Galvão na primeira zero; na sétima zero; na oitava zero; na décima 1; na décima segunda zero; na décima sexta zero; Deputados Federais UDN Luiz Bronzeado na primeira 27; na sétima 35; na oitava 60; na décima segunda 82; na décima sexta 57; José Mário Porto na primeira zero; na sétima [illegible]; na oitava 13; na décima 18; na décima segunda 14; na décima sexta 2; Hermano Sá na primeira 7; na sétima 7; na oitava 7; Hermano Sá na primeira 7; na sétima 7; na oitava 5; na décima zero; na décima segunda 4; na décima sextâ 2, Pitanga na primeira 2; na sétima zero; na oitava zero; na décima zero; na décima segunda -zero; na décima sexta zero; Agripino na primeira 1; na sétima zero; Deputados Estaduais da UDN Flávio Maroja na primeira 3; na oitava 3; na décima 4; na décima segunda 7; na décima sexta 1; Brasileiro na primeira 2; na sétima zero; na oitava 2; na décima zero; na décima segunda 82; na décima sexta 1; Genival Torreão na primeira 1; na sétima zero; na oitava 2; na décima 1; na décima segunda 4; na décima sexta 1. Flaviana Ribeiro na primeira 1; na sétima 1; na oitava 1; na décima zero; na décima segunda zero; na décima sexta zero; Clovis Bezerra na primeira zero; na sétima zero; na oitava 7; na décima 14; na décima segunda 3; na décima sexta 7; Alvaro Gaudêncio na primeira 4; na sétima 13; na oitava 2; na décima 15; na décima segunda 18; na décima sexta 9; — Plinio Lemos Deputados Federais na primeira 6, na sétima zero; na oitava zero; na décima 5; na décima segunda 9, na décima sexta 9; Diniz n[illegible] meira 1; na sétima zero; na décima segunda zero; na décima sexta zero; P[illegible] Deputados Federais Alcides Carneiro na primeira 1; na sétima 11; na oitava 2; na décima 3; na décima segunda zero; na décima sexta 10; Raul de Gois na primeira 1; na sétima zero; na oitava 4; na décima [illegible] na décima segunda 4; na décima sexta 2. Jacob Frantz na primeira zero; na sétima zero; na oitava zero; na décima zero; na décima segunda zero; na décima sexta 9; Deputados Estaduais Antônio Américo de Almeida PSD na primeira zero; na sétima 1; na oitava zero; na décima zero; na décima segunda 2; na décima sexta 2; Orlando Venâncio na primeira [illegible]; na sétima 13; na oitava zero; na décima zero; na décima segunda 10; na décima sexta 2; Firmino Silva na primeira zero; na sétima zero; na oitava 2; na décima zero; na décima segunda 1, na décima sexta zero; Tar[illegible] Maranhão na primeira zero; na sétima zero; na oitava zero; na décima zero; na décima segunda zero; na décima sexta zero; [illegible] Galvão da Trindade na primeira zero; na sétima zero; na oitava zero; na décima zero; na décima segunda zero; na décima sexta zero; Pessoa de Lima na primeira 1; na sétima zero; na oitava zero; na décima zero; na décima segunda zero; na décima sexta zero; Bonifácio na primeira 1; na sétima zero; na oitava zero; na décima 1; na décima segunda zero; na décima sexta zero; Manoel Viana Correia na primeira zero; na sétima zero; na oitava zero; na décima zero; na décima segunda 10; na décima sexta zero; Roberto Cunha Lima na primeira zero; na segunda zero; na oitava zero; na décima segunda 2; na décima sexta zero; PR A'vila Lins na primeira zero; na sétima zero; na oitava zero; na décima [illegible] na décima segunda 1, na décima segunda 2; na décima sexta 1; PSB J[illegible] na primeira zero; na [illegible] ma zero; na oitava zero; na décima 1; na décima segunda zero; na décima sexta 1: PSB Souto Maior na primeira 10; na sétima 11; na oitava zero; na décima 18; na décima sexta 34; na décima sexta [illegible] João Inácio de Sousa na primeira zero; na sétima zero; na oitava zero; na décima zero; na décima segunda 1; na décima sexta zero. Sds. João [illegible] Beltrão Juiz Eleitoral".


## Capitânia dos Portos do Estado da Paraíba

**Aviso**

T[illegible]dos os candidatos [illegible] Escola de Aprendizes Marinheiro de Pernambuco que prestaram exames na semana de 15 a [illegible] setembro último, devem comparecer à Capitania dos Portos para conhecimento do resultado das provas.

O horário de comparecimento será das 13 [illegible] horas, de segunda a sexta-feira.

Secretaria da Capitania dos Portos do Estado da Paraíba, em João Pessoa, 4 de outubro de 1958

*Pedro Marciano [illegible]veiro — Secretário.*

## Convite de volta ao Emprêgo

A Firma Isabel dos Santos, convida a Srta [illegible] Pontes Dourado, portadora da Carteira Profissional 6873 série 96a. a [illegible] sua função pois está [illegible] entrado em gozo de férias com um prazo de [illegible] dias e já fazendo [illegible] de 60, independente de qualquer permissão [illegible] não compareça no prazo de oito dias, a partir da 1a. publicação do presente aviso está a referida demitida da citada firma conforme as disposições contida na letra [illegible] do artigo 482, da Consolidação das leis do Trabalho, em pleno vigor.

João Pessoa, 25 de [illegible]bro de 1958

Isabel dos Santos

# Tribunal Eleitoral: Comunicados sôbre a apuração no Estado

## TELEGRAMAS DOS JUIZOS ELEITORAIS AO PRESIDENTE DO T. R. E.

CÓPIA AUTÊNTICA

Procedente de Catolé do Rocha — 36a. Zona

O PTE Triregelei J. Pessoa Pb — A 84a). Crocha Pb 12. 188. 5. 8 — apuradas hoje doze secções seguinte resultado: Senador: José 1583. Ruy 643. Suplente Virginio 1583. Salviano 643. Deputado Federal PSD: Jofili 45. Humberto 25. Jader 12. Janduhy 495. Domicio 2. Abelardo 9. Drault 1. Apolônio 1. COLIGAÇÃO: Agripino 1613. Hermano 1 Santiago 5. Bronzeado 1. PROGRESSISTA: Jacob 21. Alcides 17. Deputados Estaduais COLIGAÇÃO: Américo Maia 1441. Francisco Brasileiro 2. Seráfico Nobrega 3. Atêncio 5. Wilson Braga 4. Gadelha 7. Francisco Pereira 18. Manuel Angelo 2. Luiz Ribeiro 1. PSD: Direcu 457. Barreto 1. José Pires 33. Acacio 2. Roque 10. Manuel Arruda 3. José Eloe 4. Nozinho 1. José Ribeiro 2. Mario Silveira 5. Otacilio 2. Aluisio 3. Jenson Guedes 1. PROGRESSISTA: Firmino Silva 25. Lourival 2. Abrantes 33. Montenegro 4. Cunha Lima 2. Gildenor 1. SOCIALISTA: Sa Leitão 3. Souto Maior 1. João Inácio 3. Assis Lemos 1. REPUBLICANO: Edvaldo Leite 13. Severino Guimarães 1. Clelia 1. REPRESENTACÃO: Dorgival Roque 5. Maurício Araújo 2. Antonio Freitas 2. CORDS SDS. M. Guimarães Ferreira, 41a. Junta Eleitoral.

Procedente de Souza — 35a. Zona

OFF PTE Triregelei J. Pessoa Pb — 97 de Souza Pb. 11.149.4.1800. Comunico vos foram apuradas hoje três urnas correspondentes 1-2-3 secções sendo seguinte resultado para senador Ruy Carneiro 298. José Américo 118. Para Suplente de Senador: Salviano Leite 284. Virginio Veloso 191. Eleições proporcionais foram seguintes partido legenda PSP, PSD, legenda PSP, PSD, UDN, PR, PL, PSB e PRP sds Francisco Assis Martins Juiz Eleitoral 40a. zona.

URGT Presidente Triregelei J. Pessoa Pb — 179 de Souza Pb. 13 310 5 1-30 Apuradas hoje dia 4 nove secções seguintes resultados Senador José 1088. Suplente Virginio 1088. Senador Rui 1047. Suplente Salviano 1047. Deputados Federais PSD Abelardo 210. Drault 143. Domicio 2. Humberto 26. Jader 116. Janduhy 18. Joffily 57. Samuel 1. PROGRESSISTA: Alcides 30. Oliveira Lima 13. Jacob 442. COLIGACÃO: Diniz 4. Bianor 1. Ernani 3. Hermano 84. Bichara 5. Agripino 842. Ursulo 1. Duquinha 1. José Mário 8. Bronzeado 1. Pitanga 1. Deputados Estaduais PSD Nozinho 406. José Pires 245. Barreto 2. Acacio 10. Bivar 2. Dirceu 9. Gerôncio 11. Gayoso 8. Manuel Arruda 10. Afonso 4. Janson 3. Xavier 1. Padre Galvão 2. Jansen Filho 1. José Pereira 3. Francisco Souto 1. COLIGACÃO: Gadelha 822. Francisco Brasileiro 2. Francisco Pereira 1. José Rolim 3. Serafico Nóbrega 1. Wilson Braga 1. Holanda Moura 1. Torreão 2. Manuel Angelo 2. PROGRESSISTA: Romeu 387. Gildenor 15. Antonio Amancio 1. Montenegro 8. Celso Matos 3. Firmino Silva 19. Jovani Paulo Neto 3. Orlando Venancio 1. Manuel Figueiredo 2. Petronio 2. Severino Lucena 1. Juraci 2. REPRESENTACÃO: Antonio Freitas 47. Mauricio Araujo 12. Arnaldo Bonifácio 1. REPUBLICANO: Edvaldo Leite 13. Jonas 5. Avila Lins 2. SOCIALISTA: Carlos Neves 1. Noaldo Dantas 5. Julio Bandeira 1. Asfora 1. Vicente Leite 1. Atts. Sds. Antonio Teixeira PTE Junta Eleitoral.

Procedente de Itaporanga — 33a. Zona

PTE Triregelei J. Pessoa Pb — A 112 o). Itaporanga Pb 21 225 5 o 12hs. Apuração Dia (4) 5 secções seguinte resultado: Senador José 436. Rui 706. Suplente Virginio 446. Salviano 702. Deputados Federais PSD: Joffily 20. Abelardo 15. Jandui 225. Jader 277. Domicio 56. Drault 10. Humberto 20. Samuel 1. COLIGACÃO: Agripino 13. Ursulo 21. Satiro 133. Duquinha 13. José Mario 12. Bianor 34. Hermano 49. Bichara 38. Bronzeado 14. Plinio 1. Pitanga 1. PSP: Alcides 44. Raul 21. Holanda 16. Jacob 126. Oliveira Lima 3. Deputados Estaduais: PSD: Balduino 559. Afonso 7. Gaioso 5. Bivar 8. Napoleão 4. Acácio 2. João Mangueira 7. Barreto 8. Jacinto 1. Severino Cabral 2. Otacilio 3. COLIGAÇÃO: Flaviano 6. José Barros 106. Francisco Brasileiro 16. Gadêlha 1. Wilson Braga 17. Gaudencio 1. Manoel Angelo 19. Holanda Moura 7. José Arruda 1. Nominando 1. PSB: José Teotonio 22. João Inácio 46. Heraldo Gadêlha 1. Maia Vanderl

PRP: Vital Gomes 1. Arnaldo Bonifácio 1. PR: Jonas 101. Edival Lins 3. Gabriel Farias 67. Laudelino 1. Avila Lins 4. Almir Lopes 1. PSP: Juraci 1?0. Montenegro 9. José Clementino 1. Firmino Silva 9. Jovanil 1. Atts. Sds. Sebastião Medeiros Juiz Eleitoral.

Presidt Triregelei J. Pessoa Pb — A 160.o). Itaporanga Pb. 22.1.5 — 16 hs. Apuração da 9a. urna na manhã de hoje seguinte resultado, Senador: Rui 595. José 293. Suplente Salviano 590. Virginio 269. Deputados Federais PSD: Joffily 12. Abelardo 12. Jandui 383. Jader 7. Domicio 90. Humberto Samuel 1. Apolonio 1. COLIGACÃO: Santiago 1. Bianor 6. Sátiro 66. Hermano 44. Ivan Bichara 8. Agripino 10. Ursulo 26. José Mario 2. Bronzeado 2. Pitanga 6. PSP: Raul 19. Alcides 53. Jacob 32: Deputados Estaduais: PSD Balduino 365. Acacio 1. Afonso 2. Gaioso 11. Barreto 2. Otacilio 2. Antonio Cabral 1. Padre Galvão 6. Mangueira 1. COLIGACÃO: José Barros 55. Flaviano 3. Brasileiro 7. Braga 3. Manoel Angelo 4. Nominando 1. Holanda Moura 3. José Cavalcante 1. PSD: Juraci 51. Montenegro 7. Jovam 4. Antonio Américo 1. REPRESENTACÃO: Vital Gomes 1. Roque 1. José Teotônio 6. Maia Wanderley 1. João Inácio 36. Agassis 1. José João 1. PR: Jonas 73. Gabriel Farias 11. Avila Lins 1. Sds. Sebastião Medeiros Juiz Eleitoral Ct. Agassiz.

CÓPIA AUTÊNTICA

DE TAPEROÁ — 6.10.1958 — URGT. — PRESIDENTE TRIREGELEI — JOÃO PESSOA — PB — "Dia cinco apuradas 4 secções seguintes resultados, senador: José 333 Rui 491. Suplentes: Virginio 223. Salviano 446. Deputados federais. PSD: Abelardo 32. Apolonio 10. Domicio 13. Drault 26. Humberto 10. Jader 16. Janduhi 111. Jofili 322. Samuel 2. Coligação: Diniz 14. Bianor 2. Satiro 4. Bichara 1. Agripino 5. Duquinha 1. Zémário 1. Bronzeado 212. Plinio 4. Progressista: Alcides 7. Jacob 4. Holanda 1. Raul 42. Deputados estaduais. Coligação: Gaudêncio 2. Antonio de Carvalho 2. Egidio 251. Francisco Brasileiro 3. Torreão 3. Joacil 1. Zécavalcanti 2. Zéarruda 3. PSD: Antonio Vital 2. João Mangueira 1. Gaioso 3. Padre Galvão 3. Zéribeiro 537. Nivaldo 4. Orlando Cavalcanti 2. Otacilio 1. Pedro Sabino 2. Socialista: Edesio 24. Genaro Souto 2. Heraldo Gadelha 22. Assis Lemos 1. Zéjoão 1. Asfora 2. Progressista: Cavalcanti Ribeiro zero. Zébraz 2. Manuel Figueiredo 3. Petronio 2. Republicano: Candoia 2. Durval Lins 1. Representação: Cipriano 2. Respeitosas sds. Hermilo de Carvalho Ximenes — Juiz Eleitoral da 27.a Zona."

DE PICUI — 6.10.1958 — PRESIDENTE TRIREGELEI — JOÃO PESSOA — PB — Resultado apuração de hoje das seguintes secções da segunda, nona e décima quinta, de Pedra Lavrada, quinta, décima terceira de Cubati, terceira e décima quarta de Nova Palmeira: Senador: Rui Carneiro e suplente na segunda 98. José Américo 162. Deputados federais. PSD: Domicio Gondim 6. Drault Ernani 36. Humberto Lucena 2. Janduhi Carneiro 18. Abelardo Jurema 2. UDN: Luiz Bronzeado 146. PSP: Raul de Goes 35. Jacob Frantz 5. Alcides Carneiro 2. Luiz de Oliveira Lima 1. PL: Plinio Lemos 1. Ivan Bichara 2. Estaduais: PSD: José Pereira da Costa 20. Pedro Sabino Farias 1. Antonio de Padua Carvalho 1. Francisco Barreto Sobrinho 1. Padre José Galvão 1. Francisco Souto Neto 1. Antonio Cabral 167. Gerôncio Nobrega 5. UDN: Alvaro Gaudêncio 9. Clovis Bezerra 2. Francisco Brasileiro 1. Egidio Silva Madruga 1. José Arruda 1. PSP: Orlando Venâncio 4. Galvincio Ribeiro 13. PRP: Arnaldo Bonifácio 2. PR: Jonas Leite Chaves 3. Antonio Davila Lins e Durval Lins 1. PSD Souto Maior 2. Elson Cunha Lima 1. Clodoaldo Dantas 1. Roberto Cunha Lima do PSP 13 votos. Nona secção: senadores respectivos suplentes: Ru Carneiro 90. José Américo 137. Deputados Federais. PSD Humberto Lucena 9. Drault Ernani 55. Domicio Gondim 16. Janduhi Carneiro 5. Abelardo Jurema 2. Jader Medeiros 1. José Jofili 1. UDN: Luiz Bronzeado 124. PL: Ivan Bichara 3. PSP: Raul de Goes 25. Jacob Frantz 1. Alcides Carneiro 1. Estaduais. PSD: José Pereira da Costa 27. Antonio Cabral 176. Gerôncio Nóbrega 4. Inácio Feitosa 1. Pedro Sabino 10. Francisco Barreto 1. PSP: Galvincio Ribeiro 8. Firmino Silva 1. Roberto Cunha Lima 4. Genário Souto 1. Petronio Figueiredo 1. UDN: Alvaro Gaudencio 11. Francisco Carneiro 1. Egidio Madruga 1. José Arruda 1. Wilson Leite Braga 1. Clovis Bezerra 1. PR: Avila Lins 3. Durval Lins 1. Jonas Chaves 1. PRP: Arnaldo Bonifácio 3: Décima quinta secção Senadores e suplentes: Rui 103. José Américo 143. deputados federais. PSD: Drault 36. Janduhi 4. Domicio 8. Jofili 3. Humberto 7. Abelardo 5. Jader 2: PSP: Raul 56. Alcides 3. Jacob 1: UDN: Bronzeado 125. Agripino 1: PL: Plinio 2. Bichara 4. Estaduais. PSD: Gerôncio Nobrega 14. Padre Galvão 1. José Pereira 7. Antonio Cabral 162. Francisco Barreto 1. Antonio de Padua 4. Pedro Sabino 2. Inácio Feitosa 1: UDN: Alvaro Gaudêncio 8. José Arruda 2. Américo Maia 1. Francisco Brasileiro 7. PSP: Galvincio Ribeiro 10. Orlando Venâncio 1. Petronio Figueiredo 1. Roberto Cunha Lima 8. PSD: Elson Cunha 5. Clodoaldo Dantas 1. Genaro Souto 1: PRP: Arnaldo Bonifácio 5. Cipriano Galvão 1. PR: Jonas Chaves 2. Avila Lins 2. Durval Lins 1. Manuel Vianna Correia do PRP. 1 voto. Quinta secção — senadores e suplentes: Rui Carneiro 72. José Américo 141. deputados federais PSD: Domicio 91. Humberto 24. Frantz 5. Apolonio 1. Abelardo 9. Janduhi 2. Samuel 2: UDN: Bronzeado 36. Agripino 4. Antônio Santiago 2. Ernani 18: PSB: Jacob 1. Raul de Gois 6. João Holanda 2. Alcides 14. PL: Plinio 10. Pereira Diniz 1. Bichara 1. José Jofili PSD. 2 — Estaduais — PSD: Antonio Cabral 55. Gerôncio Nobrega 95. Padre Galvão 1. Francisco Barreto 4. Manuel Arruda 1. Rogerio Martins 2. Nicodemus 2. Pedro Sabino 1. José Pereira 15. UDN: Flávio Maroja 7. Alvaro Gaudêncio 3. Marinésio Moreno 3. Francisco Brasileiro 2. Joaquim Virgolino 3. José Arruda 2. Genival Torreão 3. Egidio Madruga: PSP: Heleno Henriques 8. Euclides Cavalcanti 4. Roberto Cunha Lima 1. Manuel Figueiredo 1: PRP: Manoel Viana 1. Cipriano Galvão: PSB: Genaro Souto 1. Clodoaldo Dantas 1. José Teotonio 1: PR: Avila Lins 2. Durval Lins 1. Décima terceira secção, senadores e suplentes: Rui 89; José Américo 154: Deputados federais. PSD: Domicio 75. Drault 27. Humberto 21. Jofili 11. Samuel 2. Abelardo 4. Apolonio 6. Jader 2: UDN: Bronzeado 71. Agripino 5. Satiro 1: PSP: Alcides 16. Raul 9. Holanda Cunha 8. Jacob 1: PL: Ivan 2. Plinio 2. estaduais: PSD: Antonio Cabral 52. José Pereira 14. Gerôncio Nóbrega 114. Padre Galvão 3. José Fernandes 1. Nicodemus Cardoso 1. Abdias dos Santos Passos 1. Barreto Sobrinho 3: UDN: Flávio Maroja 13. Alvaro Gaudêncio 5. Joaquim Virgolino 1. José Arruda 2. Francisco Brasileiro 3. Marinésio Moreno 2. PSP: Heleno Henrique 8. Orlando Venâncio 3. José Targino 3. Roberto Cunha 3. Euclides Cavalcanti 1. Petronio Figueiredo 2: PSB: Souto Maior 1. Genário Souto 1. Clodoaldo Dantas 1. Antonio Leite: PRP: Manuel Viana 2. Cipriano Galvão 4: PR: Avila Lins 3. Terceira secção senadores e suplentes: Rui 114. José Américo 68. deputados federais: PSD: Janduhi 41. Drault 2. Abelardo 4. Humberto 4. Domicio 76; UDN: Bronzeado 59: PL: Pereira Diniz 3. deputados estaduais: PSD: Antonio Cabral 14. Jacinto Dantas 1. José Pereira 131: UDN: Flávio Maroja 11. Alvaro Gaudêncio 13. Marinésio Moreno 1. PSB: Souto Maior 5. Genaro Souto 1: PSP: Galvincio Ribeiro 3. Orlando Venâncio 6; PRP: Arnaldo Bonifácio 1. Décima quarta secção senadores e suplentes: Rui 79. José Américo 68; deputados federais PSD: Janduhi 12. Domicio 77. Drault 2. Abelardo 2. UDN: Bronzeado 51. Mário Porto 1. Ernani 2: PSP: Jacob 1. Raul 6. deputados estaduais PSD: José Pereira 108. Antonio Cabral 16. Gerôncio Nóbrega 1. Pedro Sabino 1. UDN: Alvaro Gaudêncio 6. Flávio Maroja 9. PSP: Orlando Venâncio 7. Galvincio Ribeiro 1. PSB: Souto Maior 3: PR: Durval Lins 1. PRP: Alfredo Pessoa 1 — Sds. João Luiz Beltrão — Juiz Eleitoral".

DE ANTENOR NAVARRO — 6.10.1958 — PRESIDENTE TRIREGELEI — JOÃO PESSOA — PB — "Comunico vossência resultado final para deputados estaduais Partido Representação Popular: Antonio de Sousa Freitas 119; Euclides Gomes de Brito seis, Cesar Nogueira Rolim quatro. Francisco de Assis Nogueira um. Dorgival Roque da Silva um e Mauricio Araujo de Sousa um. Respeitosas saudações — Walter Sarmento de Sá Pte da 42 Junta Eleitoral"

CÓPIA AUTÊNTICA

PROCEDENTE DE CAMPINA GRANDE 17.a ZONA — 6.10.58 — Comunico vossência que foram apuradas ontem esta Junta dezessete urnas com o seguinte resultado total: — Para Senador José Américo hum mil quatrocentos e vinte e cinco votos: Rui Carneiro dois mil setecentos e dez votos: Para Suplente Virginio hum mil e quarenta e hum votos: Salviano dois mil e quarenta e sete votos: Para deputado federal Coligação: Santiago dezesseis votos; Claudio Leite seis votos; Ernani oitenta votos; Hermano Sá trinta e oito votos, Agripino quarenta e sete votos; Ursulo vinte e nove votos; Mário Porto onze votos: Bronzeado cento e cinco votos: Pitanga hum voto: Diniz Cento e vinte e sete votos; Lafaiete vinte votos: Bichara dezoito votos: Duquinha hum voto; Plinio seiscentos e sessenta e seis votos: PSD: Abelardo trezentos e noventa e cinco votos: Apolonio sete votos: Domicio setenta votos: Drault setecentos e hum votos: Jofili duzentos e trinta e cinco votos: Humberto oitenta e oito votos: Jader cincoenta e seis votos: Janduhi trinta e seis votos: Samuel oitenta e cinco: PSP: Alcides setecentos e onze votos: Jacob trezentos e hum votos: Holanda cincoenta votos: Oliveira Lima sessenta e quatro votos: Gois cento e quinze votos: para deputado estadual Coligação: Alvaro Gaudêncio cento e vinte e cinco: Agnaldo Veloso quatro votos: Américo Maia dois votos: Antonio Holanda dez votos: Antonio Tancredo dois votos: Antonio Tavares dezessete votos: Atêncio Bezerra dois votos: Carlos Pessoa cinco votos: Clovis Bezerra cinco votos: Egidio Madruga três votos: Flaviano Ribeiro quinze votos: Flávio Maroja hum voto: Francisco Brasileiro oitenta e dois votos: Francisco Seráfico seis votos: Genival Queiroz onze votos: Joacil Brito dez votos: João Batista Lima hum voto: Feitosa Ventura seis votos: Virgolino da Silva três votos: Barros Sobrinho hum voto: José Cavalcanti Silva seis votos: José Arruda cento e quatorze votos: José Rolim Guimarães três votos. Luiz Inácio Coutinho doze votos: Manuel Angelo da Silva quatro votos: Marinésio Moreno oito votos. Samuel Correia de Brito hum voto; Wilson Leite Braga quatro votos. PSD: Passos hum voto; Braga Rolim seis votos: Afonso Pereira oito votos: Aloisio trinta votos: Antonio Cabral dezessete votos. Pádua vinte e hum votos: Vital do Rego cento e sessenta e um votos: Xavier dois votos: Bivar vinte e quatro votos: Dirceu onze votos: Barreto Sobrinho noventa e quatro votos: Souto Neto dezoito votos: Beltrão três votos: Stanislau sete votos; Heitor três votos: Feitosa dezenove votos: Jacinto nove votos: Jansen vinte e um votos: Belisio hum voto: Mangueira quarenta e oito: Gaioso três votos. Padre Galvão vinte e seis votos; Eloi hum voto; José Fernandes de Lima um voto: Garcia quinze votos: Pereira da Costa quatro votos; Pires dois votos: Farias hum voto, Arruda Assis seis votos; Roque hum voto; Silveira seis votos; Jansen cinco votos; Napoleão quatro votos: Canancia dois votos: Nivaldo dezessete votos: Odilon hum voto; Orlando seis votos Aquino dois votos; Otacilio sete votos; Sabino cento e vinte e três votos; Ramiro quatro votos; Rogério quatorze votos: Severino Cabral oitocentos e noventa e seis votos: Silvio quatro votos; Alfredo Severino de Cadois quatro votos: Almir Ferreira Lopes dois votos: Antonio Davila Lins um voto Claudio Procópio oito votos: Durval Miranda treze votos: Gabriel Farias três votos: Jonas Leite quatro votos, Coelho da Nóbrega dois votos: José Gomes de Morais três votos: José Maria dos Santos dezesseis votos: Osvaldo Cascudo doze votos: Renato Teixeira Bastos um voto: PRP: Alfredo Ferreira três votos: Alfredo Pessoa três votos. Antonio Freitas três votos: Antonio Vital quatro votos: Arnaldo Bonifácio vinte e três votos: Galvão da Trindade cinco votos: Dorgival Roque vinte e três votos: Euclides Gomes um voto: Francisco Nogueira três votos: Manuel Viana quarenta e seis votos: Mauricio Araújo cinco votos Newton Lelis seis votos: PSB: Agassis duzentos e dezessete votos; Edésio quatro votos: Elson três votos; Assis Lemos quarenta e dois votos: Wanderlei dois votos: Genaro quarenta votos: Heraldo seis votos: João Inácio dez votos: Joaquim três votos: Bethamio quatro votos: José João dezesseis votos: Teotonio nove votos: Silvestre trinta e quatro votos: Noaldo cento e quatro votos: Leitão um voto: Asfora cento e oitenta e oito votos: Domingos quarenta e nove votos: Sigismundo cinco votos: Leite Rolim um voto: PSP: Antonio Américo duzentos e setenta e nove: Montenegro sete votos: Aristarco setenta e um votos: Matos Rolim um voto: Euclides Ribeiro trinta e quatro votos: Firmino oitenta e quatro votos: Heleno Henrique cincoenta e dois votos: Cabral Batista um voto: Braz Rego vinte votos: Cecilio dois votos: Clementino um voto: Clidenor um voto: Maranhão um voto: Jovani seis votos: Juraci cinco votos: Manuel Figueiredo duzentos e noventa e cinco votos: Orlando quatro votos: Petronio duzentos e trinta e três votos: Roberto dois votos: Galvincio um voto: Ismael três votos: Lucena um voto: João Sérgio Maia Presidente da Vigésima Primeira Junta Apuradora"

CO'PIA AUTÊNTICA

PROCEDENTE DA 22a. ZONA — SERRA BRANCA

Apuradas hoje cinco Secções seguinte resultado: Senador: José 558 : Ruy 532. Suplente: Virginio 306; Salviano 446. Deputados Federais: PSD: Drault 273. Jofily 56. Humberto 26. Janduy 13 Domicio 3. Coligação: Ernani 317. Diniz 30. Bronzeado 19. Bichara 4. Bianor 1 Hermano Alfredo 3. Progressista: Oliveira Lima 54. João Holanda 70. Alcides 6. Raul 28. Jacob 1. Social Trabalhista: Demetrio 4. Deputados Estaduais PSD: Nivaldo 445. Jansen Filho 2. Cabral 1. Antonio Vidal 6. João Fernandes 3. Barreto 3. José Ribeiro 3. Gaioso 1. Jacinto 6. Coligação: Alvaro 354. Genival Torreão 250. Antonio Carvalho 2. Egidio 1. Serafico 1. Braga 1. Brasileiro 2 Republicano: Avila Lins 1. Almir 1. Durval 6 Representação: Mauricio 1. Arnaldo 1. Dorgival 1. Manoel Viana 1. Socialista: Noaldo 1. Heraldo 3. Sigismundo 2. Maia Wanderley 1 Progressista: Agassis 4. Alexandre 1. Firmino 2. Heleno 1. Sds. Manoel Carneiro de Farias — Juiz Eleitoral.

———

Apuradas hoje oito Secções seguintes resultado: Senador: José 712. Ruy 933. Suplentes: Virginio 548. Salviano 733. Deputados Federais PSD: Drault 254. Domicio 5. Janduy 18. Jader 14. Apolônio 25 Jofily 132. Humberto 51. Samuel 159. Abelardo 230 Coligação: Bianor 225. Plinio 21. Ernani 274. Diniz 37. Bronzeado 13. Bichara 3. Zé Mário 44. Agripino 5. Ursulo 1. Hermano 1 Proressista: Raul 109. Oliveira Lima 72. Jacob 4. Alcides 4. Holanda 6. Social Trabalhista: Demetrio 5 Deputados Estaduais, PSD: Nivaldo 724. Padre Galvão 1. Zé Ribeiro 10. Gayoso 76. Bivar 2. Gerôncio Cabral 4. Barreto 5. Jansen Filho 3. Coligação: Genival 457. Gaudencio 382. Braga 16. Madruga 1. Marinesio 1. Brasileiro 3. Representação Popular: Mauricio 21. Progressista: Alexandre 1. Aristarcho 2. Petronio 8. Firmino 1. Braz Rêgo 1. Socialista: Joaquim 1. Raimundo 1. Noaldo 3. Republicano: Durval 2. Sds. Manoel Carneiro de Farias — Juiz Eleitoral.

CO'PIA AUTÊNTICA

PRESIDENTE TRIREGELEI DE POMBAL

Apuradas hoje 5a. 6a. 7a. 8a. 9a. e 10a. Secções seguintes resultados — SENADOR Ruy 801. José Américo 535. SUPLENTES — Salviano 774. Virginio 512. DEPUTADO FEDERAL COLIGAÇÃO — Agripino 424. Bichara 58. Hermano 1. Diniz 6. Zé Mário 5. Satiro 5. Duquinha 1. PSD: Janduhy 792. Jader 9. Joffily 9. Humberto 5. Abelardo 2. Samuel 4. Domicio 2. PSP: Jacob 18. Raul 3. Alcides 2. DEPUTADOS ESTADUAIS COLIGAÇÃO — Francisco Pereira 399. Atencio 123. Gadelha 1. Francisco Brasileiro 1. Manoel Angelo 1. Flaviano 2. PSD: Dirceu 92. Manoel Arruda 390. Roque 180. Zé Pires 5. Zé Eloi 9. Acacio 2. Balduino 1. Barreto 8. Geroncio 2. Otacilio 1. Bivar 1. João Mangueira 1. Zé Pereira 1. SOCIALISTA: Zé Teotonio 4. Heraldo Gadelha 1. Souto Maior 5. Betamio 2. PROGRESSISTA: Antonio Américo 1. Zé Clementino 6. Lourival 29. Firmino Silva 44. Manoel Figueiredo 1. Celso Matos 1. Gildenor 2. Abrantes 4. Cavalcanti Ribeiro 2. Juracy 6. REPUBLICANO: Antonio Avila Lins 1. Edvaldo Leite 2. Durval Lins 1. REPRESENTAÇÃO POPULAR: Antonio Freitas 12. Mauricio Araujo 1. Em tempo. SOCIALISTA: Edesio 1. Zé João 1. Ats. Sds. Francisco Vaz Carneiro — Presidente Junta.

CO'PIA AUTÊNTICA

PROCEDENTE DE CAMPINA GRANDE 17a. ZONA 6.10.58

Comunico vossencia que foram apuradas hoje por esta Junta sete urnas com o seguinte resultado total: Para Senador José Américo Seiscentos e trinta e sete votos: Ruy Carneiro Um mil e dez votos: Para Suplente: Virginio Quatrocentos e sessenta e um votos; Salviano Setecentos e sessenta e seis: Para Deputado Federal Coligação: Santiago nove votos: Pereira Diniz trinta e sete votos; Bianor Bezerra nove votos; Ernani trinta e dois votos; Hermano Sá doze votos; João Agripino doze votos; Ursulo vinte e quatro votos; Dias de França três votos; Mário Porto dois votos; Bronzeado vinte e nove votos; Plinio tresentos e sete votos; Praxedes um voto; PSD: Abelardo Cento e quarenta e seis votos; Apolonio quatro votos; Domicio vinte e um votos; Drault duzentos e quarenta e oito votos; Humberto vinte e quatro votos; Jader trinta e sete votos; Janduhy Treze votos; Joffily noventa e dois votos; Samuel trinta e quatro votos PSD: Alcides duzentos e vinte e três; Jacob cento e dezessete votos; Holanda Cunha oito votos; Oliveira Lima dose votos; Raul de Gois cento e cincoenta votos; Para Deputado Estadual: Lima dose votos; Para Deputado Estadual Coligação: Agnaldo Veloso um voto; Alvaro Gaudencio sessenta e um voto Américo Maia um voto; Antonio Holanda um voto: Antonio Tancrêdo três votos; Antonio Tavares oito votos; Pessoa Filho três votos; Egidio dois votos; Flaviano Filho cinco votos; Maroja um voto; Brasileiro trinta e quatro votos; Francisco Seráphico dois votos; Genival Queiroz Torreão sete votos; José Arruda cinquenta e sete votos; Rolim um voto; Luiz Inácio Ribeiro Coutinho um voto; Marinésio um voto; Wilson Leite três votos; PSD: Acácio um voto Afonso Pereira cinco; Aluisio Pereira Lima seis votos; Antonio Cabral seis votos; Antonio de Pádua cinco votos; Antonio Vital cento e oitenta e oito votos; Bivar dezoito votos; Dirceu três votos; Francisco de Paula quarenta e dois; Souto Neto um; Stanislau quatro; Heitor Maroja um; Inácio Feitosa treze; Jacinto Dantas quatro; Janson Guedes onze; Mangueira Neto dezesseis; José Gayoso dois; José Galvão sete; José Eloi um; José Pereira dois; José de Sá dois; Ribeiro de Farias quatro; Manuel Arruda dois; Manuel Roque três; Mário Silveira três; Jansen Filho dois; Napoleão Abdon cinco; Nivaldo Brito sete; Osmar Aquino dois; Otacilio Queiroz cinco; Pedro Sabino sessenta e sete; Rogério Martins quatro; Severino Cabral duzentos e sessenta e oito; PSD; Agassis quinze; Rangel seis; Edson Cunha Lima três; Lemos de Souza nove; Francisco Wanderley um; Genaro Souto dezessete; Heraldo Gadâlha três; José Betâmio um; João Torres um; José Teotonio dois; Josué Silvestre dezessete; Noaldo Dantas quarenta; Raymundo Asfora sessenta e um; Domingos da Silva treze; Sigismundo dois; PSP: Antonio Américo cento e vinte e quatro; Leite Montenegro um; Aristarco Dias nove; Euclides Ribeiro vinte e dois; Firmino Silva vinte e sete; Heleno Silva onze; José Braz do Rêgo sete; José Cecilio um; José Targino um; Jovani um; Juraci Arruda um; Manuel Figueirêdo cento e vinte e um; Petrónio cento e cinquenta e um; Roberto Cunha Lima um; Romeu Abrantes um; Severino Ribeiro um; Severinò Ismael um; Severino Lucena um; PR: Lins de Miranda um; D'Avila Lins um; Durval Lins dois; Gabriel Farias um; José Maria vinte e três; Osvaldo Cascudo oito; PRP: Alfredo Lima um; Antonio Freitas dois; Arnaldo Paiva sete; Cipriano Galvão dois; Dorgival Roque quinze; Manuel Viana onze; João Sergio Maia — Presidente da Vigesima Primeira Junta Apuradora.

———

PATOS — 7.10.1958 — URGENTISSIMO PRESIDENTE TRIREGELEI — JOÃO PESSOA — PARAIBA

"Patos 6 de Outubro de 1958 — Apuradas hoje Dezessete Secções. Seguinte resultado: Senador: José 1.351. Ruy 1.794. Suplente Virginio 1.050. Salviano 1.284. Deputado Federal PSD: Abelardo 27. Apolonio 4. Domicio 708. Drault 503. Humberto 100. Jader 46. Janduhy 43. Joffily 76, Samue[l] 2. Coligação: Satiro 1.035. Hermano 26. Agripino 8. Ursulo 6. Zé Mário 2. Bronzeado 6, Diniz 95. Bianor 1. Bichara 3. Plinio 4. Progressista: Alcides 68. Jacob 98. Holanda 1. Oliveira Lima 10. Raul 318. Deputados Estaduais PSD: Antonio Cabral 1. Antonio Vital 4. Xavier 4. Bivar 256. Dirceu 6. Barreto 34. Francisco Souto 2. Beltrão 1. Gerôncio 5. Jacinto 1. Janson Guedes 3. João Mangueira 5. Gayoso 529. Padre Galvão 3. Zé Eloi 6. Zé Pereira 3. Zé Pires 185. Zé Ribeiro 1. Manoel Arruda 12. Roque 2. Jansen Filho 2. Napoleão 33. Osmar 5. Otacilio 821. Rogério 1. Coligação: Gaudêncio 11. Américo Maia 1. Egidio 3. Flaviano 16. Francisco Brasileiro 6. Francisco Pereira 1. Seráfico Nobrega 11. Joacil 4. Brandão Zé Cavalcanti 334. Zé Rolim 3. Veloso Borges 1. Atencio 21. Torreão 3. Zé Arruda 1. Manoel Angelo 2. Progressista: Montenegro 3. Aristarco 2. Carlito 1. Firmino Silva 12. Zé Clementino 1. Zé Maranhão 4. Jovani 23. Manoel Figueiredo 21. Cunha Lima 1. Abrantes 10. Socialista: Edésio 2. Elson 2. Maia Wanderley 1. Zé João 2. Zé Teotonio 2. Mário Torres 2. Noaldo Moreira 1. Asfora. Severino Domingues 1. Souto Maior 91. Republicano: Avila Lins 2. Durval Lins 3. Edivaldo Leite 37. Jonas 1. Severino Guimarães 1. Representação: Dorgival Roque 1. Euclides 9. Cords. Sds. Pedro Nogueira de Morais Brito — Pte. Junta Eleitoral"

CO'PIA AUTÊNTICA

PROCEDENTE DE PIANCO' — 32a. ZONA — 6.10.1958

Apuradas hoje oito Secções Seguinte resultado: Senador: Ruy 1346. José 659. Suplente: Salviano 1346. Virginio 659. Deputado Federal PSD: Abelardo 264. Apolonio 10. Domicio 55. Drault 293. Humberto 35. Jader 55. Janduhy 113. Joffily 106. Samuel 7. Progressista: Alcides 32. Jacob 137. Oliveira Lima 38. Raul 254. Coligação: Santiago 1. Diniz 7. Sátiro 280. Bichara 60. Agripino 20. Ursulo 6. Duquinha 17. Zé Mario 21. Pitanga 2. Plinio 6. Bronzeado 1. Claudio 2. Hermano 11. Bianor 1. Deputado Estadual PSD: Gayoso 415. Bivar 6. Barreto 13. João Mangueira 1. Balduino 50. Padre Galvão 1. Aloysio 4. Zé Pereira 1. Zé Pires 51. Jacinto 2. Napoleão 2. Manuel Arruda 2. Otacilio 7. Roque 2. Nozinho 1. Progressista: Montenegro 703. Jovany 6. Abrantes 3. Juracy 4. Manoel Figueiredo 2. Aristarco 2. Antonio Américo 1. Heleno 1. Representação: Dorgival Roque 1. Alexandrino 10. Coligação: Francisco Brasileiro 215. Gaudencio 2. Manuel Angelo 63. Nominando 2. Zé Barros 2. Zé Cavalcante 14. Atencio 1. Wilson Braga 9. Antonio Carvalho 41. Flaviano 5. Socialista: Noaldo Dantas 1. Zé Teotônio 287. João Inácio 48. Maia Wanderley 3. Souto Maior 1. Asfora 1. Republicano: Edvaldo Leite 60. Laudelino 1. A'vila Lins 1. Gabriel Barbosa 1. Jonas 1. Almir Lopes 1. Sds. Coriolano Ramalho — Juiz Eleitoral

———

CÓPIA AUTTENTICA

PROCEDENTE DA 23a. ZONA — SOLEDADE

Apurados mais duas Secções seguinte resultados; Senador: José 195; Ruy 163. Suplentes: Virginio 127; Salviano 117. Respeitosas Sds. Silvio Torres Presidente D Junta.

Apurados até meia noite ontem oito Secções seguintes resultado: Senador José Américo 516; Ruy 948; Suplentes Virginio 381; Salviano 758; Deputados Federais PSD: Jofily 372; Jandui 142; Humberto 338; Samuel 43; Drault 109; Jader 24; Abelardo 34; Domicio 14. Coligação: Hermano 4; Diniz 8; Bichara 5; Ursulo 13; Plinio 30; Duquinha 2; Santiago 8; Bronzeado 237; Zé Mario 2; Agripino 16; Satiro 10; Bianor 1. PSP: Alcides 17; Holanda 8. Oliveira Lima 53; Jacob 31; Raul 3. Deputados Estaduais Coligação: Flaviano 24; Francisco Brasileiro 41; Joacil 2; Zé Cavalcanti 6. Carlos Pessoa 2; Wilson Braga 9. Gaudencio 19; Virgolino 1; Marinesio Torreão 12; Zé Arruda 2; Americo Maia 3. Socialista: Betamio 13; Gadelha 2; Zé Teotonio 63; Zé João 3; Agassis 4; João Inacio 1; Silvestre 3; Noaldo Dantas 5; Elson 1; Asfora 3. Representação: Alfredo Barros 8; Manuel Viana 4; Alfredo Pessoa 1. Progressista: Petronio 130; Manoel Figueiredo 21. Montenegro 5; Heleno 13; Cabral Batista 1; Cunha Lima 1; Zé Maranhão 1; Antonio Americo 3; Zé Clementino 1; Firmino Silva 2. Republicano: Avila Lins 29; Zé Coelho 5; Severino Guimarães 7; Durval Lins 9; Candoia 4; Almir Lopes 2; Edivaldo Leite 1. Procopio 1. Social Democratico: Gerencio 883; Nivaldo 17. Padre Galvão 19; Napoleão 1; Zé Ribeiro 11; Zé Pires 3; Gaioso 11; Zé Pereira 3. Rogerio 11; Antonio Cabral 35; Pedro Sabino 14; Zé Fernandes 4; Bivar 10; Barreto 42; Severino Cabral 2. Jacinta 1; Francisco Souto 6. Orlando Cavalcanti 1; Dirceu 1. Resp. Sds. Silvio Torres — JUIZ ELEITORAL.

———

Apurados mais duas secções seguintes: Senador José Américo 122; Ruy Carneiro 217; Suplente: Virginio 99. Salviano 185. Resp. Sds. Silvio Torres — Juiz Eleitoral.

———

Apuradas manhã hoje, duas secções seguintes resultados: Senador José 94. Ruy 297. Suplentes: Virginio 54; Salviano 213. Sds. Silvio Torres — Juiz Eleitoral.

## ...SERÃO AMPLIADOS...

que resolveu temporàriamen te a crise de abastecimen to dagua ali surgida.

Com a execução das obras que brevemente serão iniciadas na cidade, aperfeiçoando-se e ampliando-se todo o serviço, ficará resolvido por longo tempo o problema de fornecimento da gua em Catole do Rocha.

Nos dois outros municipios serão executadas, igualmente, obras de ampliação que colocarão os seus respectivos serviços em condições de satisfazer plenamente às suas necessidades nesse particular.

**Remessa do material**

Sob o contrôle pessoal do sr. Robson Espínola, Secretário de Viação e Obras Publicas, o material ontem mesmo desembarcado seguirá imediatamente para os seus pontos de destino, onde os técnicos do Departamento a que se subordinam os trabalhos em aprêço darão início às obras de melhoramento que o Govêrno do Estado determinou em atendimento dos reclamos das populações daqueles municípios.

## ...JUSCELINO

a outros norte-americanos, numa inquietação. Desejo dar-lhe a certeza de nossa profunda preocupação e de nossas fervorosas preces por vosso pronto restabelecimento".

## ...FEIRA DE..

Pedro Nicodemus, Secretário de Educação e Cultura, manifestou ontem o propósito da Secretaria que dirige de prestar a ajuda financeira requerida a fim de que possa se realizar, finalmente, a primeira feira de livros da Capital.

A ajuda daquela Secretaria vem a ser o custeio parcial das barracas que serão montadas no ponto central da cidade, possivelmente na calçada oposta a do Paraiba Hotel.

## ...Tratamento do câcer

do Centro de Estudos "Newton Lacerda", uma conferencia sobre efeitos mediatos e imediatos das explosões atomicas. O trabalho baseia se nos estudos medicos efetuados sobre os mortos e sobreviventes do bombardeio atomico de Hiroshima e Nagasaka.

### [redacted]

*Continua gravemente enfêrmo*

Castel Gandolfo, 7 (U.P.) — O Papa Pio XII recuperou, hoje, a lucidez e a faculdade de falar, mas uma alta fonte do Vaticano advertiu que o Pontifice continua "gravemente enfêrmo", depois do ataque de trombose cerebral que ontem o pôs às portas da morte.

Os médicos não se atrevem ainda a prognosticar claramente o desenlace da luta entre a vida e a morte do chefe espiritual dos católicos.

## Apólice Extraviada

Alvaro Castelo Branco da Silva aviso para os devidos fins, que tenho perdido a APOLICE DE SEGURO DE VIDA, do plano pagamentos limitados n. 80.002, emitida pelo IPASE, em 6/6/56, no valor de Cr$ 100.000,00, vem de requerer 2a. via, ficando sem efeito a primeira caso venha ser encontrada.

João Pessoa, 29 de setembro de 1958.

Alvaro Castelo Branco da Silva.

## CASA

Aluga-se uma, com boas acomodações e dois saneamentos na divisa do Campo da Imbiribeira, n. 220 transversal a Av. Júlia Freire

Tratar a Av. Maximiano de Figueiredo, n. 139 — fone 1653.

## CASA À VENDA

Vende-se a casa n.573, situada na Av. Palmares, em Cruz das Armas. Tratar na mesma, com Maria Vieira de Moura.

## PIO II REPOUSA

geira crise de soluços ultrapassada — eis os elementos essenciais do boletim de saúde publicado às 9 horas e 15 minutos, o qual indica igualmente que o Papa pôde ser alimentado. (UPI).

[redacted]

*Venceu tôdas as dificuldades*

Castel Gandolfo, 7 — O estado de saude do Santo Padre permite que se espere muito. O Papa venceu todas as dificuldades, inclusive muito grave dificuldade do bloqueio renal — declarou o professor Mingazzini, acrescentando: "isto não quer dizer que tenha ultrapassado o perigo, mas é certo que recuperou completamente as faculdades de inteligencia e memoria". (UPI).

*Chegou a irmã do Papa*

Castel Gandolfo, 7 — Chegou, esta manhã, a Castel Gandolfo, em companhia de um sobrinho, a princesa Elizabeth, irmã do Papa. (UPI).

## CIA. PARAIBANA DE ARMAZÉNS GERAIS, BENEFICIAMENTO E PRENSAGEM DE ALGODÃO S/A.

EDITAL DE CONVOCAÇAO

**Assembléia Geral Ordinária**

De acordo com as exigências legais e com o disposto no artigo 12 dos nossos Estatutos Sociais vimos convidar aos senhores Acionistas a reunirem-se em Assembléia Geral Ordinária às 14 horas do dia 28 de outubro de 1958, em Campina Grande, em sua séde social à Avenida Miguel Couto n. 5, afim de tomarem conhecimento do Relatório da Diretoria, Parecer do Conselho Fiscal, deliberarem sôbre a aprovação das contas reativas ao exercicio findo em 31 de julho de 1958 e elegerem a sua Diretoria e Conselho Fiscal e novo exercicio.

Campina Grande de outubro de 1958.

Campanhia Paraibana de Armazem Gerais, Beneficiamento e Prensagem de Algodão S/A.

José Pereira Lima — Diretor Presidente

## VENDE-SE

Duas Bicicletas marca "PHILIPS" a tratar na rua Professor José Coêlho, no 61 — Por traz do Palácio do Bispo.

## CASA

Aluga-se uma, com boas acomodações e dois saneamentos na divisa do Campo da Imbiribeira ,n. 220, transversal à Av. Júlia Freire.

Tratar a Av. Maximiano

## COTONIFICIO CAMPINENSE S/A

A Diretoria, tendo em vista a resolução tomada pela Assembléia Geral Extraordinária de 20 de Novembro de 1957, cuja Ata foi publicada no Diário Oficial do Estado no dia 21 de Janeiro de 1958, convida os Snrs. Acionistas a efetuarem, na séde social, à Rua D. Pedro I, 492, o pagamento da terceira entrada de 30% sôbre o valor de suas ações, dentro do prazo de 30 dias a contar de 1 de outubro de 1958 e a terminar em 1 de novembro de 1958, sob pena de ficarem constituidos em móra.

Nicola Cosentino — Diretor Presidente

Campina Grande, 1 de outubro de 1958.

## Departamento de Educação

EDITAL

Pelo presente EDITAL, fica convidada Rita Paiva de Oliveira, Regente de Classe, Referência I, da Tabela Numérica de Mensamento a apresentar defesa lista, lotada nêste Departano prazo de vinte (20) dias contados da primeira publicação dêste, justificando respectivo serviço, por mais do o seu afastamento do de trinta (30) dias consecutivos, sob pena de dispensa, de acôrdo com o que estabelece o art. 37, combinado com o inciso I, e § 1o. do artigo 239, da Lei n. 952, de 5|11|1953.

Diretoria do Departamento de Educação, em João Pessoa, 26 de setembro de 1958.

## ACORDEON

AFINAÇÕES E CONCERTO EM GERAL Av. General Osório, 230.

## SINDICATO DOS CONDUTORES DE VEÍCULOS RODOVIÁRIOS DE JOÃO PESSOA

### Edital de Convocação

(Notificação da data do pleito e prazo para o registro de chapas)

De acôrdo com o artigo 30., § § 1o. e 2o. da Portaria Ministerial n. 146, de ... 18|10|57, publicada no Diário Oficial de 23|10|57, às páginas 24.361 a 24.364, faço saber aos associados do SINDICATO DOS CONDUTORES DE VEICULOS RODOVIARIOS DE JOÃO PESSOA, com séde no Parque Solon de Lucena n. 74, nesta Capital, que no dia 23 de outubro do corrente ano, serão realizadas neste O'rgão de Classe, as eleições para os novos componentes de sua Diretoria, membros do CONSELHO FISCAL e REPRESENTANTES desta entidade sindical junto a FEDERAÇÃO INTERESTADUAL DOS CONDUTORES DE VEICULOS RODOVIARIOS, com séde no Distrito Federal — Rio de Janeiro — ficando desde já aberto o prazo de CINCO (5) dias, que correrá a partir da primeira publicação deste Edital, para o registro de chapas na Secretaria do Sindicato, tudo de acordo com as instruções em vigor.

Esclareço, ainda, que as chapas deverão ser registradas em separado sendo uma para os candidatos à Diretoria, outra para o Conselho Fiscal e uma terceira para os Representantes e Suplentes junto à mentora acima referida.

Os requerimentos para registro de chapas serão apresentados em três (3) vias, assinados pelo encabeçador da Chapa, anexando uma relação dos candidatos e por estes assinada, tambem em tres vias, com as indicações exigidas pela legislação vigente, não sendo permitido para tal fim, bem como para o exercicio do voto a delegação de poderes, devendo, ainda, o eleitor-associado estar quites para com os cofres sociais, DEZ (10) DIAS ANTES DO PLEITO.

Para outras informações e atendimento dos interessados, a secretaria funciona todos os dias uteis, exceto aos sábados, quando o seu expediente é encerrado ao meio dia. João Pessoa, 3 de Outubro de 1958.

José Pedrosa Barreto — Presidente do Sindicato.

## DR MIRANDA FREIRE

**Professor da Faculdade de Medicina — Consultório: Serviço de Cardiologia, à Praça 1817. — Residência: Camilo de Holanda, 72 — Fone 1570**

## DR. JOÃO CAVALCANTI

**Coração e Vasos — Clinica Médica**

**Serviço de Electrocardiografia no consultório ou em domicilio. Consultorio: Edificio Duarte da Silveira — 2o. andar — Sala 201 — Das 16 às 18 horas — Residência: Rua Francisca Moura, 213 — João Pessoa — Paraíba.**

## COMISSÃO DE SALÁRIO MÍNIMO

### Convocação de vogais

A Comissão de Salario Minimo desta região, por seu presidente Helio Nóbrega Zenaide, convoca os vogais para uma reunião, no sabado, às 16 horas na Delegacia Regional do Trabalho, sita à Rua Duque de Caxias, 531 — 2o. andar (Edificio Matteo Zaccara) para continuação dos trabalhos de revisão dos níveis salariais.

## VENDE-SE

A casa n. 103, da Praça Barão do Abiaí negocio urgente e sem intermediario. Tratar na mesma com Serra Júnior..



# CINE REX

HOJE — Matinée às 16 hs. — Soirée às 20 horas — HOJE

A desmedida cobiça dos que disputam uma fabulosa fortuna e uma bonita mulher! A lenda espetacular de um irrevelado segrêdo!

"O TESOURO DA MONTANHA"

Com VALERIE FRENCH — RAYMOND BURR —

(impróprio até 10 anos)

Amanhã "A HISTÓRIA DE UM EGOISTA"

Sexta-feira — Rita Hayworth "LABIOS DE FOGO"

Segunda-feira Walt Disney — Davy Crocket Enfrenta os Corsarios — E no programa "O SATELITE ARTIFICIAL" — Em Technicolor

Quarta-feira "DA LAMA RESTA UMA ESPERANÇA"

FELIPEIA — Hoje às 19,45 hs. "UM CORINGA E SETE ASES" Sexta-feira "HONRA A UM HOMEM MAU" CinemaScope

JAGUARIBE hoje às 19,30 hs. "MULHER PANTERA" 3a. e "CINTURÃO DA MORTE"

METROPOLE hoje às 19,45 hs. Início do seriado "A MULHER PANTERA" — Pistoleiro em Ação e O Enigma das Torres 5a

TORRE — Hoje às 19,45 hs. "VENCENDO O MÊDO"

SÃO PEDRO — Hoje às 20 hs. "ENIGMA DAS TORRES" 4a. e "RUMO AO PERIGO"

# CINE SANTO ANTONIO

HOJE — Matinée às 16 hs. — Soirée às 20 horas — HOJE

Em CINEMASCOPE TECHNICOLOR

ATENDENDO A INÚMEROS PEDIDOS

Uma temporada de amor! Eles eram gente de campo... Fogosos, violentos, primitivos! Quatro interpretes brilhantes numa história de amor como jamais foi vista — M. Morgan — Mel Ferrer — Pier Angeli — John Keer

"VINDIMA TRÁGICA"

Um romance de amor com quatro faces diferentes — Imp. até 14 anos

Sexta-feira "O TERCEIRO TIRO"

Com MARTHA HYER — Censura Livre

Domingo na matinal às 9,30 hs. "CAÇADORES DE URANIO"

Terça-feira "VINDIMA TRÁGICA"

Aguardem grande festival de filmes famosos

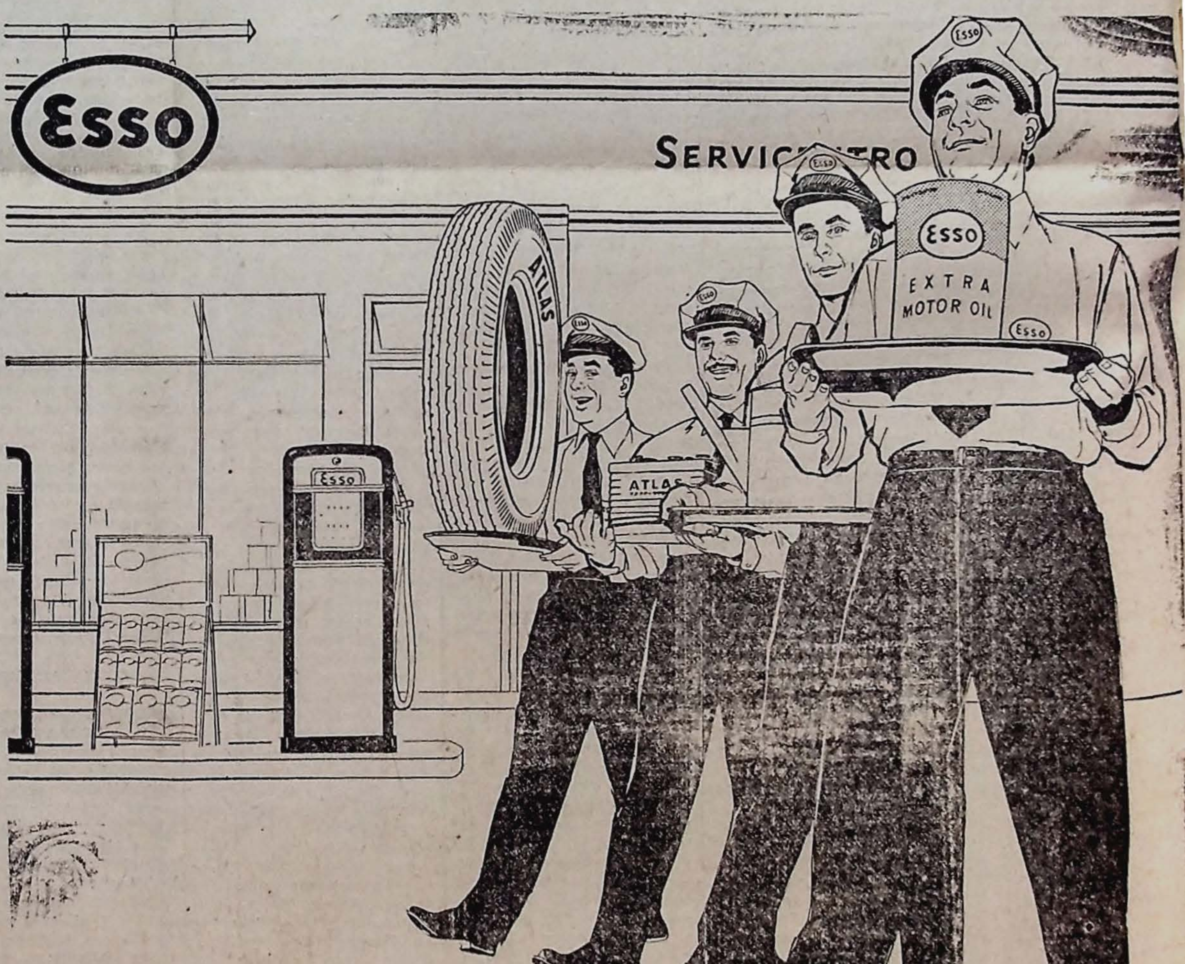


# Serviço é um outro produto Esso de qualidade!

Para um simples reabastecimento... ou para um completo serviço de lubrificação... procure o seu Revendedor Esso onde Você e seu carro são atendidos sempre com o máximo de cortesia e o máximo de eficiência. Experimente. A próxima vez que Você precisar reabastecer seu carro, entre num Pôsto de Serviço Esso. Entre — e observe o olhar atento com que o seu Revendedor Esso inspeciona o motor... com que cuidado abastece o radiador... a presteza com que calibra os pneus... a atenção com que examina a bateria... a correia do ventilador... o nível de óleo do cárter... a cortesia com que limpa o pára-brisas... e, se algum acessório de seu carro não está funcionando bem, Você não perde tempo, pois o seu Revendedor Esso tem à mão a mais completa linha de Acessórios de qualidade — os Acessórios Atlas! E lembre-se: na esquina... no próximo quarteirão... muito perto... há sempre um Revendedor Esso pronto a prestar a Você e a seu carro o máximo em produtos e serviços!

Esso SÓ ESSO DÁ AO SEU CARRO O MÁXIMO!

## Juventude Social Club de Campina Grande —Paraíba—

### ESTATUTOS

Art 1o. — "O Juventude Social Club de Campina Grande — Paraiba é uma organização socio-recreativa fundado em 12 de julho de 1934, com séde e fôro na cidade de Campina Grande — Pb., com a finalidade de incentivar e realizar reuniões sociais de carater cultural desportivo e recreativo com tempo indeterminado de duração estimulando ao mesmo tempo a pratica do bem comum na coletividade, sem distinção de côr, categoria, social credo politico ou religioso, incrementando por todos os meios a creação de escolas e cooperativas em suas várias modalidades, bem como a pratica de assistência social, hospitalar medico, juridica em prol de seus associados e da coletividade. Esses varios organismos terão sua regulamentação no Regimento Interno.

Art. 2o. — O JUVENTUDE SOCIAL CLUB DE CAMPINA GRANDE — Pb tem as seguintes categorias de socios:

1o. — Honorários;
2o. — Beneméritos;
3o. — Correspondentes;
4o. — Efetivos

Paragrafo único — São considerados sócios fundadores todos aquêles que, assinarem a ata de constituição do Club.

Art. 3o. — Será concedido o titulo de Sócio honorario a todo aquêle que não pertencendo ao corpo social preste ao Club relevantes serviços a juizo da Diretoria.

Paragrafo único — O sócio honorario não está sujeito ao pagamento de mensalidades.

Art. 4o. — São Beneméritos aquêles que não pertencendo ao quadro social tenham, ao Club prestado servicos de relevancia reconhecidos como tal pela Diretoria, com aprovação da Assembléia Geral.

Art. 5o. — São Correspondentes aquêles que, pertencendo ao quadro social entidades que operam em colaboração com o mesmo, residindo fora da cidade da Séde do Club considerados como tais pela Assembléia.

§ 1o. — Os sócios correspondentes são obrigados à manter intercambio com o Club bem como ser representante na localidade onde resida.

§ 2o. — Os sócios correspondentes gozam dos mesmos direitos dos sócios efetivos, desde que se encontrem em Campina Grande Pb.

§ 3o. — Em caso de transferência para esta cidade, o sócio correspondente perde essa qualidade, passando a sócio efetivo e obrigando-se ao pagamento total da mensalidade.

Art. 6o — Afim de ser admitido como sócio efetivo o cidadão apresentará proposta, qualificado pela comissão e aprovada pela Diretoria.

§ 1o. — São direitos dos socios efetivos o uso da séde do Club para fins compativeis com o disposto do art. 1o. dêsse Estatutos o ingresso em festas realizadas pelo Club e demais empreendimentos programados pela Diretoria.

§ 2o. — Em caso de transferência do sócio para outra cidade (residencia) passa êle automaticamente à sócio Correspondente, se assim o requerer.

Art. 7o — Responsabilidades sociais:

§ 1o. — Cada sócio tem a obrigação de velar pela conservação do patrimônio social e pugnar pela existência de um alto espírito de cordialidade e moralidade nas relações internas e externa do Club.

§ 2o. — No caso de inobservancia do disposto no presente artigo o sócio faltoso além de ficar sujeito as penalidades previstas do Regimento Interno aprovado pela Diretoria respondera com a indenização devida, por quaisquer danos que pratique sôbre os bens sociais.

§ 3o. — Os sócios, todavia, não terão responsabilidades subsidiárias pelas obrigações contraidas em nome do Club por seus representantes legais.

III — Poderes sociais:

Art. 8o. O Juventude Social de Campina Grande — Paraiba" terá os seguintes constituintes:

1o. — Assembléia;
2o. — Diretoria

IV — Assembléia Geral

Art. 9o. — A assembléia geral tem como presidente o Diretor Presidente do Club ou seu substituto legal, reunirse-á ordinariamente na primeira quinzena de novembro para eleição da nova Diretoria e extraordinariamente quando convocada pela Diretoria, ou por qualquer associado que apresente motivos suficientes a critério da Diretoria ou da metade e mais um dos socios.

Art. 10 — A convocação da assembléia Geral será feita, no minimo com antecedencia de 72 (setenta e duas) horas, por circular ou por anuncios publicados na imprensa, constando dêsse aviso, o dia a hora, o local e o assunto da reunião.

§ 1o. — Na primeira convocação deverão estar presentes 2/3 dos sócios; na segunda, realizada 30 minutos após, a Assembléia so se reunirá com a presença minima de 1/3 dos sócios e, finalmente, na terceira e última convocação, 30 minutos da segunda, ela realisar-se-á com qualquer numero de sócios.

Art. 11 — São funções da Assembléia Geral.

§ 1o. — Eleger a Diretoria na primeira quinzena de novembro, (cada ano), em reunião extraordinária, convocada para tal fim.

§ 2o. — Destituir a Diretoria quando convocada para tal fim mediante comparecimento minimo de 2/3 dos sócios efetivos.

§ 3o. — Aprovar ou não as contas apresentadas no fim de cada exercicio.

§ 4o. — Extinguir o Club mediante especifica para êsse fim com o comparecimento e votação minima de 2/3 de seus associados efetivos, em pleno gôso dos direitos sociais.

§ 5o. — Reforma os Estatutos, quando convocada com êsse objetivo.

§ 6o. — Deliberar sôbre assuntos e problemas de maior importancia a critério da Diretoria e quando fôr especialmente convocada.

V — Diretoria

Art. 12 — "O Juventude Social Club de Campina Grande — Pb. tem uma diretoria composta de cinco membros eleitos em Assembléia Geral anualmente na primeira quinzena de novembro, assim constituida:

1 — Diretor Secretário.
1 — Diretor Tesoureiro.
1 — Diretor Social:
1 — Diretor Presidente;
1 — Diretor Orador.

Art. 13 — A diretoria reunir-se-á, no minimo uma vêz por mês, podendo deliberar quando estejam presentes metade mais um dos seus componentes.

Art. 14 — As vagas verificadas por abandono, renúncia, exoneração ou falecimento de Diretores serão preenchidas por indicação do Presidente e aprovados pela diretoria.

VI — Diretor Presidente

Art. 15 — Compete ao Diretor Presidente:

1o. — Administrar e representar a sociedade na justiça e fora dela.

2o. — Movimentar juntamente com o Diretor Tesoureiro a conta de depósito do Club.

3o. — Convocar, ordinária e extraordinàriamente a Assembléia quando isso necessário se faça.

4o. — Presidir as assembléias Gerais e as reuniões da diretoria.

5o. — Redigir o relatório anual que deve ser apresentado à assembléia Geral.

VII — Diretor Secretário

Art. 16 — Compete ao Diretor Secretário:

1o. — Dirigir os servicos de secretaria, manter atualizada os registros do Club coligir dados para o relatório anual do Presidente, manter os arquivos.

2o. — Secretariar as reuniões da diretoria e assembléia Geral.

3o. — Redigir e assinar a correspondencia do Club submetendo-a ao visto do diretor presidente.

Art. 17 — O Diretor Secretário deverá fornecer à Tesouraria os nomes dos sócios admitidos, readmitidos, em sessões passadas.

VIII — Diretor Tesoureiro.

Art. 18 — Compete ao Diretor Tesoureiro.

1o. — Conservar em dia a escrita do Club.

2o. — Apresentar trimestralmente, à Diretoria, balancete mensal.

3o. — Movimentar juntamente com o Diretor Presidente a conta de deposito do Club.

4o. — Guadar valores sociais, receber as importancias que forem devidas ao Club. E manter em ordem as cadernetas de depósitos do mesmo.

5o. — Apresentar balanço anual das contas do Club.

IX — Diretor Social

Art. 19 — Compete ao Diretor Social:

1o. — Organizar e dirigir as festividades e reuniões sociais artisticas e culturais bem como selar pela conservação da séde respondendo pelo material existente na mesma.

2o. — Superintender os servicos de "bar" e restaurante" com a fiscalização necessária.

3o. — Apresentar, à Diretoria, quando solicitado, relatorio de suas atividades.

X — Diretor Orador

Art. 2o. — Ao orador, compete expressar o pensamento do Club em reuniões sociais, interpretar a letra dos Estatutos e manter a harmonia que deve existir no corpo social.

XI — CASO DE DISSOLUÇÃO DA SOCIEDADE

Art. 21 — Afora os casos de extinção legal da sociedade, esta somente poderá dissolver-se:

I — a) Por deliberação da Assembléia Geral em reunião da qual participem, no minimo 2/3 dos seus socios efetivos que estejam em gôso dos direitos sociais que lhes outorga o Club.

b) Pela retirada de todos os socios.

II — a) Na hipótese de dissolução da sociedade a porção liquida do seu patrimônio a critério da Assembléia Geral para isso convocada, será destinada:

b) A uma ou mais INSTITUIÇÕES BENEFICENTES, publica e legalmente reconhecidas com tais.

XII — Disposições Gerais

Art. 22 — Os casos omissos nos presentes Estatutos serão resolvidos pela Diretoria.

Art. 23 — A Diretoria expedirá dentro de 90 (noventa dias) a partir da data de publicação dêste Estatutos o "REGIMENTO INTERNO DO CLUB".

Art. 24 — Estes Estatutos entrarão em vigôr a partir da data de sua aprovação.

Aprovados em ! ! pela Assembléia Geral do Juventude Social Club de Campina Grande — Paraiba, que sua Diretoria abaixo assina:

1o. — Antonio Guedes de Andrade;
2o. — Sanuel Coutinho Cruz;
3o. — João Jorge Gabriel;
4o. — Pelonidas de Oliveira Barrêto;
5o. — Severino Toquarto

Aos onze dias do mês de julho de hum mil novecentos e cinquenta e oito, em sua séde provisória, sito na rua José do Patrocínio n. 453, nesta cidade (residencia particular do sr. Antonio Guedes de Andrade), reuniu-se, em Assembléia Geral, o Juventude Social Club, composta de todos os Diretores e associados para debater e aprovar os Estatutos da entidade, ora em aprovação.

Precisamente às 19,30 horas, o sr. Presidente usando das suas atribuições deu inicios à sessão autorisado o sr. João Jorge Gabriel (1o. secretário) fazer a leitura da "ata" da sessão anterior e como tambem levar ao conhecimento dos presentes todos os artigos e parágrafos dos Estatutos a serem aprovados. Feita a leitura do Estatutos e todos cientes o sr. Presidente solicitou à Assembléia para que apresentasse alguma emenda, caso não estivessem de acôrdo, não havendo nenhuma manifestação em contrario por parte dos presentes o sr. Presidente aprovou os Estatutos da associação denominada JUVENTUDE SOCIAL CLUB DE CAMPINA GRANDE — Paraiba" assinando respectivamente com os demais da Diretoria.

Sendo facultada a palavra, o associado sr. José da Guia solicitou, que o sr. Presidente nomeasse uma comissão, para registrar e publicar os Estatutos aprovados com maior brevidade possivel, sendo nomeados para êsse fim os associados seguintes:

Pelónidas de Almeida Barrêto — Tesoureiro;
Severino Toquarto — Orador;
José da Guia
Elidio Alves
Francisco Domingos — Comissão Fiscal

Em continuação, o Presidente facultou a palavra e não havendo mais quem queira usar dela, deu por encerrada a sessão assinando esta "ata" com os demais componentes da Diretoria.

Antonio Guedes de Andrade — Presidente;
Sanuel Montenegro de Queiroz — Vice-dito;
João Jorge Gabriel — 1o. Secretário;
Pelonidas de Almeida Barrêto — Tesoureiro;
Severino Toquarto — Orador.

Campina Grande 11 de julho de 1958.


### MOTOR A VENDA

Vende-se um motor de "Jeep" em ótimas condições, prestando-se para desfibrar agave, movimentar casa de farinha, etc. Tratar com Marcel Melquíades de Araújo, à rua Rodrigues de Aquino, 496, nesta cidade.


## Comissão de Abastecimento e Prêços

**PORTARIA N. 79, DE 1 DE OUTUBRO DE 1958.**

O PRESIDENTE DA COMISSÃO DE ABASTECIMENTO E PREÇOS DO ESTADO DA PARAIBA, no uso das atribuições que lhe confere a Lei n. 1.522/58, revigorada pela Lei n. 3.084/58, ad-referendum da Presidência da Comissão Federal de Abastecimento e Preços (COFAP).

Considerando a necessidade de solucionar, em bases definitivas, o problema de abastecimento de gêneros perecíveis, como carnes, pescado, verduras, etc.;

Considerando, as crescentes dificuldades encontradas por esta Comissão, para executar, satisfatòriamente, o plano de expansão de suas atividades no Interland do Estado, com recursos próprios;

Considerando, que a intervenção das Comissões Estaduais de Abastecimento e Preços, nas vendas diretas de gêneros de primeira necessidade, ao consumidor, so se justifica dêsde que se comprove a existência de exploração caracterizada da economia popular, ou que a livre iniciativa careça de meios e recursos próprios, para atender à pronta resolução do complexo problema do abastecimento.

RESOLVE:

Art. 1o. — Fica autorizada a BRASILNORTE ABASTECIMENTOS S/A. com sede no Rio de Janeiro, à Rua Alcindo Guanabara 17/21 — Grupo 705 à concessão de Postos Revendedores nêste Estado, inclusive na Capital.

Art. 2o. — A Concessionária obriga-se:

I — DAS INSTALAÇÕES

Os Postos Revendedores serão instalados às expensas exclusivas da Concessionária, obedecendo a tôdas as exigências da policia sanitária e, no caso de açougue, as seguintes condições:

a) balcão de madeira com tampo de mármore, de aço inoxidável ou alumínio;

b) iluminação adequada em tôdas as dependências do pôsto;

c) balanças devidamente reguladas e aferidas pelo orgão competente;

d) geladeiras em perfeitas condições de funcionamento e com capacidade minima de 200 quilos de carne em cada uma;

e) taboleta com os dizeres: POSTO REVENDEDOR DA COAP, na parte externa, mais alta, da frente principal do pôsto.

II — DAS CONDIÇÕES DE VENDAS

a) Sendo insuficiente o fornecimento face ao consumo de gêneros ou mercadorias, bem como, no caso de deixar a COAP de fornecer gêneros ou mercadorias por falta de estoque, a Concessionária poderá adquirir de terceiros a quantidade que julgar conveniente. A COAP, no caso desta cláusula, não terá qualquer responsabilidade na compra e pagamento do preço;

b) os precos e venda de gêneros e mercadorias serão aqueles que fôrem determinados pela COAP, mesmo aos que não fôrem por ela fornecidos;

c) tôdas as despesas com o negócio, mesmo resultantes do fornecimento feito pela COAP, correrrão por conta da Concessionária. Para todo e qualquer efeito a COAP não tem responsabilidade para com os empregados admitidos, que serão da Concessionária:

d) a COAP, através de servidores credenciados fiscalizará o negocio da Concessionária, em qualquer época que julgar oportuna e quantas vêzes julgar necessário;

e) os valores de fornecimento de gêneros e mercadorias, feito pela COAP, deverão ser recolhidos à Tesouraria do Orgão mediante guias, pela Concessionária até cinco (5) dias depois do fornecimento da nota de entrega;

f) no Pôsto Revendedor terá de ser fornecida, a cada comprador, nota de venda, discriminando a mercadoria vendida, seu pêso e preço, seja qual fôr o valor da compra, sendo que tod mercadoria terá que ser exposta à venda com o respectivo preço;

g) no Pôsto Revendedor não será permitida a venda de bebidas alcoólicas;

h) a carne bovina, suina visceras e aves abatidas de pequeno porte, de qualquer procedência, ou outra qualquer mercadoria, depois de vendida e entregue ao comprador, não poderá ser recebida em devolução ou em troca, sob nenhum pretexto;

i) no Pôsto Revendedor terão de ser respeitados, rigorosamente, os preços fixados pelo Departamento de Abastecimento da COAP, para tôdas as mercadorias à venda ao público consumidor, as quais terão de ser expostas com os respectivos preços;

j) o público terá de ser atendido pela ordem de entrada em fila, não podendo haver exceção, sob nenhum pretexto;

k) a transferência de Posto Revendedor só poderá ser realizada depois de previamente autorizada pela COAP.

Art. 3o. — O Presidente da COAP cancelará, sumàriamente, a concessão, independentemente de notificação judicial ou extra-judicial, no caso de inobservância de qualquer dispositivo da presente Portaria praticada pela Concessionária ou por seus preposto e empregados.

Art. 4o. — A presente Portaria entrará em vigor na data da sua publicação no Diário Oficial do Estado, revogadas as disposições em contrário.

LUIZ CARLOS SILVEIRA
Presidente.

### CURSO GRATUITO PARA SERVENTE

Atenção candidatos inscritos no "Concurso de Serventes" dos "Correios e Telégrafos"! Estão abertas as matriculas para o "Curso de Servente" a partir desta data até o dia 30 do corrente. As matrículas e o respectivo Curso serão grátis. As aulas serão ministradas no Grupo Santa Julia. O horário das aulas será o seguinte: nas terças, quintas e sábados, das 19 às 21 horas.

Todos os interessados poderão fazer suas matriculas na residência do Professor Samuel de Albuquerque Câmara à Avenida Capitão João Freire, n. 423, bairro dos Expedicionários, nesta.

Atender-se-á nas terças, quintas e sábados, pela manhã, das 8 às 11 horas, e a tarde, das 15 às 18 horas.

João Pessoa, 23 de Setembro de 1958.

Ass. José de Albuquerque Câmara.

## TESOURO DO ESTADO

DEMONSTRAÇÃO DA RECEITA E DESPESA NO DIA 6 DO CORRRRENTE MÊS

**RECEITA**

| | | |
|---|---|---|
| Saldo Anterior | | 724.683,70 |
| Recebedoria de J. Pessoa—Renda do dia 4 de outubro | 182.500,00 | |
| Colet. Est. de Cruz Espirito Santo—P/c. arr. de setembro do corrente exercicio | 100.000,00 | |
| João de Deus Meireles—Saldo de adiantamento | 1.052,90 | |
| Idem—Idem | 428,00 | |
| Silvino Montenegro—Idem | 91,00 | 284.071,00 |
| TOTAL | | 1.008.760 60 |

**DESPESA**

| | | |
|---|---|---|
| 5292—George Cunha—Conta | 301.043,00 | |
| 4901—Movelaria Pernambucana—Idem | 4.800,00 | |
| 5260 Empresa de Produtos quimicos e Fertilizantes Ltda.—P/c. s/ crédito | 198.000,00 | |
| 5299—Diversos Funcionários da Tesouraria Geral—Gratificação | 4.766,40 | |
| 5313—Dr. Francisco Pereira de Andrade—Idem | 3.000,00 | |
| 5221—Joaquim Inácio Santos—Diarias | 2.400,00 | |
| 5212—ntónio Alves de Moura—Pagamento | 10.018,10 | |
| 4526—Lauro Rocha do Rêgo—Idem | 219,90 | |
| 4343—Gustavo Francisco Soares—Idem | 2.105,30 | |
| 486°—Guimarim Tolêdo Sales—Idem | 2.304,00 | |
| 5309—José Ferreira Filho—Idem | 219,90 | |
| 5310—José Ferreira Filho—Idem | 5.599,80 | |
| 5334—Francisco Simão Leal Ferreira Idem | 2.620,00 | |
| 5307—Heraldo Cavalcanti de Paiva—Idem | 659,70 | |
| 5302—Miguel Severino Bastos Lisboa—Idem | 6.055,00 | |
| 5144—José Romero de Araujo—Idem | 15.678,00 | |
| 529°—Alberto Gomes da Silva—Idem | 2.677,00 | |
| 5107—Guilhermino Pereira do Amaral—Idem | 1.768,90 | |
| 5311—Maria da Conceição de Almeida—Idem | 3.706,00 | |
| 5236—João de Deus Meireles—(Sec. de Viação e Obras Publicas)—Adiantamento | 11.987,50 | |
| 5303—Cicero Carneiro de Mesquita—(Sec. de Saude e Assist. Social)—Idem | 50.000,00 | 629.629,30 |
| Saldo Balanceado | | 379.131,30 |
| TOTAL | | 1.008.760,60 |

Tesouraria Geral do Estado da Paraiba, em 6 de Outubro de 1958.

Ovidio Gouvêa Filho — Tesoureiro Geral
Romualdo Rolim — Diretor do Tesouro
Robson Espinola — Secretario das Finanças


# INDICADOR PROFISSIONAL

**DR. ALDSON G. CAVALCANTI**
**Raio X—Radium**

Tumôres — Acnes-Afecções inflamatórias — Eczemas — Artrites
CANCEROLOGISTA, pelo Departamento Nacional de Saúde — RIO
Consultório: Visconde de Pelotas 178 — 1º
Residência: Camilo de Holanda, 240
HORA'RIO: 10 às 12 — 14 às 17 hs

**Dr. José Clementino Junior**

Pulmões — Brônquios — Pleuras
Tratamento especializado da Tuberculose e da Asma. Curso de especialização e aperfeiçoamento no Rio de Janeiro. Tisiologia, por concurso, do Instituto dos Comerciários. Professor de Clinica Tisiológica da Faculdade de Medicina
Consultório: Duque de Caxias, 450 — 1º andar — Fone, 1518
De 15 às 18, diàriamente exceto aos sábados
Residência: Av. Epitácio Pessoa, 753 — Fone, 1342
João Pessoa — Paraíba

**Dr. Norul Holanda de Sá**

[illegible]

**Dr. Waldemar Pinho Filho**

Cirurgião-Dentista
(Com estágio no Hospital da Santa Casa de Misericórdia de S. Paulo, serviço do Mario Graziani)
— Cirurgia — Prótese — Radiologia
Horario: 2ª, 4ª e sabado, pela manhã.
Rua Duque de Caxias, 616

**DR. LAVOISIER FEITOSA**

CLINICA MÉDICA — ANGLO CARDIOLOGIA — CARDIOPATIAS CONGENITAS

—:—:—

Eletrocardiografia — Raios X (Radioscopia) Oscilometria — Aplicação de oxigênio (cateter) — Metabolismo Basal

—:—:—

Consultório: Palmeiras, 25 — (Oitão do Tribunal)

—:—:—

Horário: Das 9,30 às 11,30 e das 16 às 19 hs.
Residência: Av. Almirante Barroso n. 1070
João Pessoa — Paraíba

**DR. HUMBERTO NÓBREGA**

Professor da Faculdade de Medicina e Chefe da Clinica Gastrenterológica do Hospital Santa Izabel — Doenças do estômago, intestinos, reto, anus, hemorroidas.

Consultório: Guedes Pereira 52 — Fone: 1535 — Das 16 em diante
Chamado: Fone: 1045 — João Pessoa — Paraíba

**DR. CARLOS A. BRANCO**

Doenças dos Olhos — Clinica e Cirurgia

Consultório: Visconde de Pelotas, 178 — 1o. andar.
Residência: Epitácio Pessoa, 2080.
Consulta: Diàriamente, exceto Segunda e Sábado, de 14 às 17 horas.

**DR. MAURILIO DE ALMEIDA**

Professor da Faculdade de Medicina — Analista do Hospital Santa Izabel e do Ambulatório do IAPC.
Consultório: Praça 1817, n. 58 — Fone: 1753.
Aberto das 7 às 11 e das 14 às 18 horas.
Residência: Rua D. Pedro I, n. 162 — Fone: 1152.

**ADVOGADO**
ERNANI BAPTISTA
Parque Solon de Lucena, 518.

PRECISA-SE de uma moça ou uma viúva sem filho, que queira ir trabalhar em um outro Estado, em casa de familia, para fazer todos os servicos domésticos, em uma casa one mora uma moça e uma senhora de idade.

O ordenado fica a critério da interessada nesse emprego, que deverá dizer por quanto vai trabalhar, para fazer todos os serviços que sejam necessários em uma casa de familia de duas pessoas.

A interessada, deverá escrever o seu nome o seu endereço nas linhas abaixo:

Nome: ........................................

Rua: .................................... N. ........

Cidade: .......................... Estado: .............. e remeter este anuncio para a Caixa Postal n. 183 em João Pessoa — Paraiba.

Preocupada?

1. *Estou preocupada, pois o dentista disse que há milhões de bacterias na boca, produzindo ácidos causadores das horriveis e dolorosas cáries. Recomendou-me o Creme Dental Kolynos que elimina esses ácidos e protege os dentes e a saúde.*

Sorridente com Kolynos

2. *Quem não gosta de mostrar um lindo sorriso, dentes alvos e brilhantes?... Realce estes atrativos usando Kolynos diariamente. Kolynos refresca a boca e o hálito. Kolynos limpa melhor!*

Combate as cáries
Agrada mais
Rende mais

**Não há nada melhor que KOLYNOS para combater a cárie dentária**

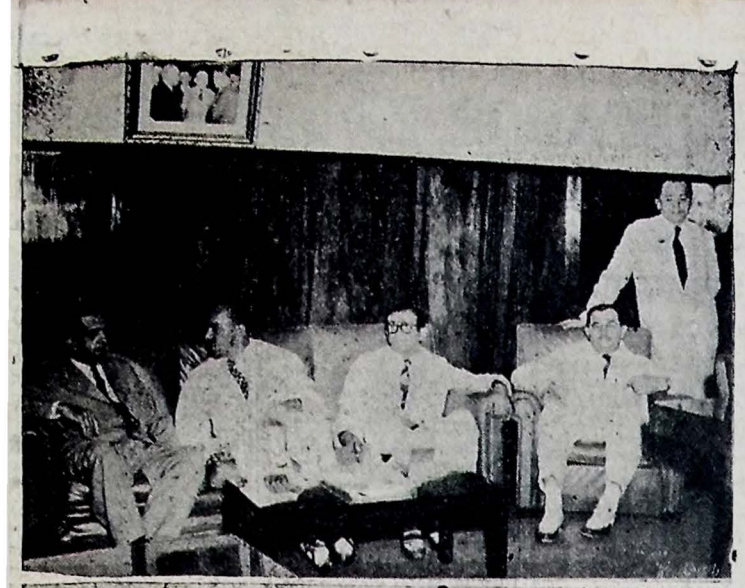

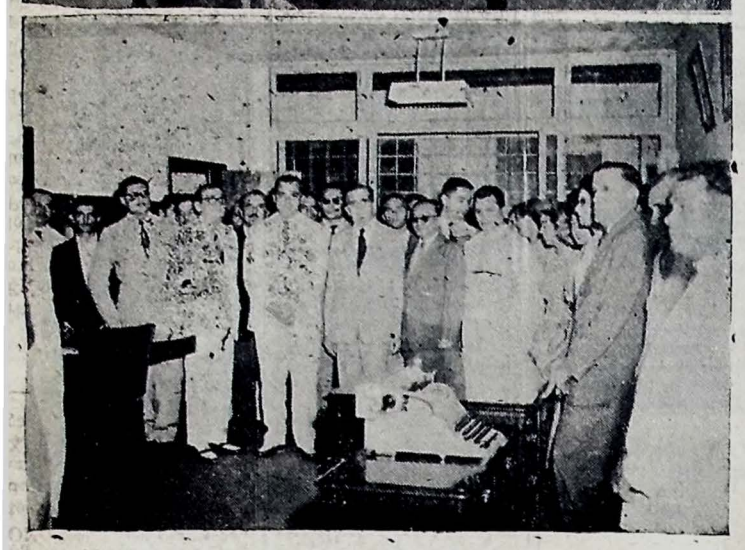

VISITOU A DELEGACIA DO IPASE O MINISTRO FERNANDO NÓBREGA — O Ministro Cunha Nobrega, titular da Pasta do Trabalho, esteve, quinta-feira última, em visita à Delegacia do IPASE, tendo sido recebido, na ocasião pelo sr. Newton Borges, Delegado, e por todos os funcionários da Agência local do importante Instituto. Fazendo-se acompanhar do sr. Gabriel Bezerra, Oficial de Gabinete de S. Excia., e ainda dos médicos Cassiano Nóbrega e Efigênio Barbosa, o ilustre paraibano monteve, na oportunidade, demorada palestra com o sr. Newton Borges, na qual foram abordados assuntos ligados às atividades do IPASE neste Estado. As fotos acima são flagrantes colhidos durante a visita de S. Excia., vendo-se, ao alto, o Ministro do Trabalho quando entretinha palestra com o sr. Newton Borges, aparecendo, ainda, os drs. Cassiano Nóbrega e Efigênio Barbosa, êste último Chefe dos Serviços Médicos do IPASE; embaixo, o titular da Pasta do Trabalho ladeado pelo Delegado do IPASE, pelo sr. José Mousinho, Diretor dos Serviços Gerais do IPASE, sr. Cassiano Nóbrega, sr. Gabriel Bezerra, Hercy Gouveia Falcone, Delegado Substituto, e funcionários. O Ministro Cunha Nobrega já regressou ao Rio de Janeiro, após permanecer por alguns dias nesta Capital.

# Terroristas libaneses interditam estrada principal de Damasco

## INTERROMPIDO O TRÁFEGO POR MAIS DE OITO HORAS — DISPERSADOS POR CARROS BLINDADOS DO EXÉRCITO — EMBOSCADA A ÔNIBUS COMERCIAL PERTO DE BEIRUT

BEIRUT, 7. (UPI) — Grupos de manifestantes cortaram, ontem, a estrada principal de Damasco durante mais de oito horas, antes que unidades reforçadas do Exército, usando tanques e carros blindados desalojassem os amotinados de suas barricadas. Colunas e mais colunas de densa fumaça, provocada pela queima de pneus e barricadas empapadas de gasolina, bloquearam a estrada de Damasco nos arredores da cidade, a curta distância do Ministério da Defesa. A infantaria libanesa, depois de vários apelos, usou jatos de água, gases lacrimogêneos e tiros para o ar sem nada conseguir. Mais tarde, após um ultimatum, unidades do Exército, com o apôio de carros blindados fizeram com que os manifestantes da Falange Cristã batessem em retirada.

**Atacaram ônibus comercial**

BEIRUT, 7. (UPI) — Os terroristas atacaram hoje, a tiros, em pleno centro da capital libanesa, um ônibus repleto de passageiros, e treze destes saíram feridos. O fato ocorreu numa rua dominada pela Falange Cristã, que decretou uma greve geral de duas semanas. Mas os dirigentes falangistas alegam não ter nada com o assalto.

**Treze feridos**

BEIRUT, 7. (UPI) — Os terroristas atacaram, hoje, um ônibus repleto de passageiros, numa audaciosa emboscada dentro de Beirut, à luz do dia, e parece que este foi o atentado mais sangrento realizado até agora para fazer cumprir a greve geral de duas semanas, declarada pela Falange Cristã, que apoia o ex-presidente Chamoun, agora em oposição. Informa-se que treze pessoas sofreram ferimentos.

## Graduaram-se (Em São Paulo) Centenas de Técnicos Em Petróleo

### Todos os recém-formados prestarão serviços à Petrobrás — Presente à cerimônia o cel. Janary Nunes — Há petróleo em Macáu

RIO, 7. (Asapress) — Notícias de São José de Campos, no Estado de São Paulo, informam da realização, no Instituto Tecnológico local, da cerimônia da graduação de centenas de técnicos em petróleo.

Adianta ainda a informação que todos os novos técnicos prestarão serviços à PETROBRÁS.

O cel. Janary Nunes, presidente daquele organismo, esteve presente à cerimônia de graduação.

**Descobriu petróleo em Macau**

NATAL, 7. (Asapress) — Os jornais noticiam que o professor de Física José Dantas constatou a existência de petróleo na cidade de Macáu. Dantas examinou a água encontrada, do hidrocarbonatos sólidos e líquidos como elementos positivos da existência do petróleo.

O professor Dantas é pioneiro das pesquisas de minerais radioativos no Rio Grande do Norte e descobriu "chelita" no sub-solo potiguar.

Cego desde a infância, Dantas se submeteu, na Capital Federal, no ano passado, a uma operação de transplantação da cornea, recuperando a visão.

O fato, na ocasião foi bastante divulgado em todo o país.

## Manifestações de trabalhadores em Lima

LIMA, 7 — A's primeiras horas da noite de ontem foi realizada uma manifestação dos trabalhadores "democráticos" durante a qual se protestou vigorosamente contra o estabelecimento, por parte dos Estados Unidos, de cotas para a importação de chumbo e zinco. Na Praça 2 de Maio e suas amplas avenidas de acesso estiveram repletas de milhares de manifestantes, organizados, que chegaram a diversos setores da cidade conduzindo cartazes. Estes continham violentos protestos de diversas organizações sindicais. — (UPI).

# Pleito no Rio Grande do Sul: excedeu às expectativas a vitória de Brizzola

## SURPREENDENTE MAIORIA PARA O CANDIDATO TRABALHISTA — PONTILHADAS DE SURPRÊSAS AS APURAÇÕES EM TODO O PAÍS — PARTIDO TRABALHISTA BRASILEIRO: "VOU BEM, OBRIGADO"

RIO, 7 (Asapress) — As vitórias mais espetaculares do pleito foram inegavelmente dos srs. Carvalho Pinto, em São Paulo e Leonel Brizzola no Rio Grande do Sul. Diz um jornal que a maré da vitória do sr. Leonel Brizzola excedeu a todas as expectativas. Os resultados mais surpreendentes foram em Pernambuco e no Ceará. O esquema Etelvino Lins, o PSD, era considerado invencível. No Ceará, o sr. Parsifal Barroso vem mantendo a liderança contrária a todas as previsões. Enquanto isso, outras surpresas: Milton Campos vence em Minas, José Américo derrotado na Paraíba, o padre Calazans vence o sr. Frota Moreira e Amaral Peixoto perde no Estado do Rio.

**P.T.B.: "Vai bem, obrigado"**

PORTO ALEGRE, 7. (Asapress) — Informa-se que, momentos antes de rumar para a Capital da República, o sr. João Goulart avistou-se com o sr. Leonel Brizzola, no aeroporto daqui. O sr. João Goulart quase nada respondeu sôbre política, ao ser interrogado pela reportagem, preferindo falar sôbre assuntos de família, frizando que não sabia a marcha das eleições no resto do país e que os presentes deveriam estar mais em dia com as apurações. Como lhe perguntassem, insistentemente, como achava que ia o P.T.B. devido ao rumo que estavam tomando as eleições, disse: "Vai bem obrigado". Concluindo, acentuou: "Não posso dizer mais nada porque ainda não sei como vão as votações, entretanto sei que o nosso partido sairá engrandecido nos Estados onde os nossos prognósticos eram otimistas".

## Índios degolaram um seringueiro

MANAUS, 7 — Notícias recebidas do município de Benjamin Constant, no Rio Jamari, informam que os índios atacaram um seringal, tendo degolado um seringueiro, não se sabendo o nome da vítima — (ASP).


## APOSTILAS PARA POSTALISTAS E SERVENTES D.C.T.

Inscrições abertas. AVISO IMPORTANTE. Temos em estoque Apostilas para Postalistas de diversas procedências. As Apostilas ORMES, as mais completas rigorosamente de acôrdo com as últimas modificações, cujo prêço fôra anunciado por Cr$ 550,00, continuamos vendendo-as por Cr$ 450,00. (Todas as matérias). Peça diretamente à EDITORA ORMES, Rua Barão de Paranapiacaba, 25 — 5.º Andar. — Sala 8. Caixa Postal n 3.336. São Paulo. Mandaremos junto: o programa oficial e o Jornal Catalogo "ORMES", dando referências completas de todos os concursos. *APOSTILAS PARA SERVENTES*, completas, todos os pontos Cr$ 300,00. Não mande dinheiro ou cheque. Peça pelo reembolso postal.


# Enfermidade do Papa Pio XII causa inquietação no mundo

## Discurso pronunciado na Assembléia Geral da ONU, por Golda Meier, Ministro das relações exteriores de Israel — Resaram pelo restabelecimento do Chefe da Igreja Católica

Nações Unidas, 8 — A sra. Golda Meier, ministro dos negócios estrangeiros de Israel começou seu discurso pronunciado hoje, na Assembléia Geral da ONU, salientando a inquietação que reina no mundo, em consequência da enfermidade do Papa Pio XII, externando esperança de sua cura. (UPI).

*Imploraram a Deus*

Miami Beach, 8 — Flórida — Chefes da Igreja Episcopal Protestante reunidos em congresso nesta cidade, resaram ontem pelo restabelecimento do Papa. Sob a invocação do reverendo Teodoro Wedwl, imploraram a Deus que "visitasse e apaziguasse os sofrimentos de seu servidor, que o contemplasse com olhos de misericórdia; restituisse sua saúde e permitisse que a êle se unisse, finalmente, para a eternidade, através de Jesus Cristo, Nosso Senhor". (UPI).

*Profunda emoção*

Roma, 7 — Todos os jornais italianos dedicam páginas inteiras à moléstia que atingiu o Papa, ontem, repentinamente, refletindo a profunda emoção sentida em todo o país e partilhado pelo mundo inteiro. (UPI).

*Fala Dom Helder Câmara*

Rio, 7 — Sôbre o estado de saúde do Papa Pio XII, Dom Helder Camara disse a reportagem que o Santo Padre, após uma noite tranquila, sofreu um distúrbio nas vias circulatórias do cerebro, cuja marcha está sendo acompanhada, por famosos medicos. (ASP).

## INDIOS ATACARAM SERINGAL

RIO, 7 (Asapress) — Notícias de Manaus informam que os índios atacaram o seringal Rio Jamari, município de Benjamim Constant, degolando um seringueiro. Não se sabe o nome do infeliz.

# Inalterado o Panorama Eleitoral no País

## ASSEGURADA A VITÓRIA DE CARVALHO PINTO EM SÃO PAULO — BRIZZOLA GANHA TERRENO NO RIO GRANDE DO SUL — JURACI COMANDA AS AÇÕES NA BAHIA — CID VENCE ESMAGADORAMENTE EM PERNAMBUCO

RIO, 7 — Permanece inalterado o quadro das apurações eleitorais em todo o país. No Distrito Federal a apuração sòmente se reiniciará hoje à tarde, continuando, portanto, os dados os mesmos de ontem, com o sr. Afonso Arinos liderando a corrida para o Senado. Em S. Paulo, os últimos resultados dão 950 mil votos para o sr. Carvalho Pinto contra 780 mil para o sr. Adhemar de Barros. No Rio Grande do Sul, o sr. Leonel Brizzola continua liderando com 590 mil votos contra 430 mil dados ao sr. Perachi Barcelos. Na Bahia, o sr. Juracy Magalhães esta com 41 mil contra o sr. Pedreira de Freitas com 29 mil e Vieira de Melo com 14 mil. Em Pernambuco, o sr. Cid Sampaio lidera a votação, seguido do sr. Jarbas Maranhão e finalmente no Estado do Rio o sr. Roberto Silveira está com 90 mil votos para governador e Getúlio Moura com 70 mil votos. (ASP).

*Vitória de Milton Campos em Minas*

BELO HORIZONTE, 7 — O resultado da apuração do pleito eleitoral apresenta o seguinte resultado: para senador — Milton Campos, 69.370; Bernardes Filho, 26.196; Pedro Oliveira, 12.978. Para prefeito: Renato Falci, 20.264 e Amintas Barros, 20.087. (ASP).

*Lindberg ganha em Espírito Santo*

VITÓRIA, 7 — Resultado do pleito até às 10 horas: Carlos Lindberg, .... 36.059 e Eurico Rezende, 18.673. (ASP).

*UDN com os trunfos em Santa Catarina*

FLORIANÓPOLIS, 7 — O sr. Irineu Bornhausen continua liderando a votação para o Senado, neste Estado. Até a manhã de hoje, o candidato udenista contava com 132.120 votos, seguido do sr. Celso Ramos com 113.055 e Gomes de Oliveira com .... 43.293. (ASP).

*Vitória trabalhista no Piauí*

TERESINA, 7 — O candidato Chagas Rodrigues distancia-se, cada vez mais de seu competidor, cujos resultados são os seguintes: Chagas Rodrigues, .. 5.179 e Galeso de Freitas, 2.775. ASP).

*Maioria para Barros em S. Luiz*

S. LUIZ, 7 — Resultados da apuração para senador até às 10 horas de hoje: Eugênio de Barros, 10.214 votos e Cunha Machado, 8.874. (ASP).

*Zacarias vence em Belém*

BELÉM, 7 — Até às 9 horas de hoje era a seguinte a apuração para o Senado, aqui: "Zacarias Assunção, 10.318 e Agostinho Monteiro, 6.074. (A. S.P.).


# A UNIÃO

João Pessoa, 8 de Outubro de 1958


dição de outubro da "Revista do Nordeste".

## CAMINHÃO DERRUBOU LOJA DE ENEDINO

### Em Cruz das Armas — Marinete abalroou Palmeira na Praça João Pessoa

O caminhão FORD chapa 11-37 Pb, de propriedade de José Florêncio abalroou ontem, em Cruz das Armas, o imóvel onde está localizada a Casa de Ferragens de Enedino Jorge de Andrade.

Como resultado da inesperada investida, provocada por um descontrole na direção do veículo, toda a parte frontal do edifício ruiu, destruindo valores e quase matando o proprietário da Loja.

Não hove vítimas.

**Marinete derrubou Palmeira**

A marinete placa 57-12, que faz a linha de Cruz das Armas, foi de encontro, domingo último, a uma palmeira localizada na Praça João Pessoa, causando sérios prejuízos.

O motorista fugiu. A Delegacia de trânsito tomou conhecimento.

# Chateaubriand compra quadros famosos para Palácio Presidencial em Brasília

## 10 GRANDES PINTURAS BRITÂNICAS ADQUIRIDAS PELO EMBAIXADOR BRASILEIRO — "CUSTÓDIO DE MÉLO" APORTOU EM BUENOS AIRES

LONDRES, 7 (UPI) — O embaixador do Brasil, sr. Assis Chateaubriand, acaba de comprar, numa galeria londrina, 10 quadros de obras de pintores inglêses contemporaneos destinados ao novo Palácio de Brasília. Uma dessas telas, realizadas pelo famoso Graham Suterland, será oferecida pelo industrial Santos Valis.

**"Custódio de Melo" em Buenos Aires**

BUENOS AIRES, 7. (UPI) — Chegou ontem a este porto, cumprindo parte final de sua viagem de instrução, o navio-escola da Marinha de Guerra do Brasil "Custódio de Melo", conduzindo 195 cadêtes da Escola Naval e sob o comando do Capitão Osmar Azevedo Rodrigues. O navio escola permanecera na Argentina até às últimas horas de quinta-feira, tendo sido organizado um extenso programa de homenagens.

## Apresentou demissão

CAIRO, 7 (UPI) — O vice-presidente da República Árabe Unida, sr. El Assaly apresentou sua demissão ao presidente Nasser, segundo noticiou a emissôra do Cairo.


**CLOVIS MORENO GONDIM**

**ADVOGADO**

Patrocínio de causas nesta Capital e no interior do Estado

Escritório e residência: Rua Professor José Coêlho, 78

TELEFONE — 1611


# O QUE DIZEM OS OUTROS JORNAIS

## FÁBRICA ALEMÃ PRETENDE FAZER MOTORES NO BRASIL

O "Correio da Manhã", do Rio de Janeiro, em sua edição de ontem publica:

"Conhecida industria alemã de motores de força, para caminhões e ônibus deseja instalar-se no Brasil e sua vinda depende, apenas, dos entendimentos que vai empreender com o govêrno brasileiro para financiar o empreendimento. Ainda não está escolhido o local em que será instalada a fábrica em nosso país a qual deverá fabricar, também tratores.

**SALGEMA**

Do "Diário de Pernambuco" edição de ontem, extraímos seguinte noticiário:

Geologos brasileiros e estrangeiros contratados pelo Grupo de Traalho de Desenvolvimento do Nordeste (orgão ligado à Presidência da República) acabam de estudar nos Estados do Rio Grande do Norte Paraíba e Ceará, as possibilidades de fabricação de compostos de sódio, com base na exploração — hoje, tensiva — do salgema, nas costas nordestinas. Esta informação foi prestada ontem, à reportagem do DIARIO pelo sr. Aluísio A. Campos, diretor executivo do G.T.N., e que esteve, de passagem pelo Recife.

**Prospecção Mineralogica: Resultados**

Disse, ainda, o sr. Aluísio Campos que os geologos João Batista de Vasconcelos e Brunden acabam de realizar um exaustivo trabalho de prospecção mineralogica em várias zonas do Poligono das Sêcas dedicando-se, especialmente, ao rutilo à cianita e aos minérios de ferro.

Durante quatro semanas, os técnicos trabalharam (em conjunto), na Paraíba e no Rio Grande do Norte, iniciando várias prospecções em zonas de minérios para estudo de produtividade econômica do seu posterior aproveitamento, segundo declarações do economista Aluísio Campos os srs. João Batista Vasconcelos e Brunden (que é técnico da Organização das Nações Unidas à disposição do Grupo de Trabalho de Descoberta do Nordeste) vão discutir, no Rio, juntamente com os outros técnicos e economistas da Presidência da República os resultados dos estudos que conduziram, na área nordestina, durante vários mêses.

**Voltará ao Recife**

Informou o sr. Aluísio Campos que, após os trabalhos de relatório-geral dos técnicos sôbre prospecção mineralógica no Nordeste, voltará ao Recife na companhia do economista Celso Furtado diretor do Banco Nacional de Desenvolvimentos Economicos, hoje conduzidos na área do Polígono das Sêcas.

Disse ainda que visitará nessa oportunidade, a Comissão de Desenvolvimento Econômico de Pernambuco (CODEPE) a fim de iniciar contacto e intercâmbio mais estreito com o Grupo de Trabalho, do Nordeste, sediado atualmente no Rio.