

**Ministério Público de Contas do Estado
da Paraíba**

**RELATÓRIO DE ABRIL 2016
PROCURADORA-GERAL
SHEYLA BARRETO BRAGA DE QUEIROZ**



João Pessoa, Abril de 2016

1. INTRODUÇÃO

Este relatório destina-se a todos os cidadãos com interesse no funcionamento do Ministério Público de Contas do Estado da Paraíba, em especial, seus dirigentes e servidores.

Tal documento descreve as principais ações realizadas pelo *Parquet*, bem como os números de produção, compreendendo o período de 01/04/2016 a 30/04/2016.

2. COMPOSIÇÃO

2.1 - Período de 01/04/2016 a 30/04/2016

Procuradora-Geral	Sheyla Barreto Braga de Queiroz
Subprocurador-Geral (Primeira Câmara)	Luciano Andrade Farias
Subprocurador-Geral (Segunda Câmara)	Manoel Antonio dos Santos Neto
Procurador	Marcílio Toscano Franca Filho
Procurador	Elvira Samara Pereira de Oliveira (Férias)
Procurador	Isabella Barbosa Marinho Falcão (Férias)
Procurador	Bradson Tibério Luna Camelo (Férias)

3. EQUIPE ABRIL/16

Setor: Procuradoria-Geral	
Cargo/Função	Nome
Chefe de Gabinete	Luciano G. F. de Medeiros
Assessor Técnico	Renata Carneiro Campelo Diniz
Assessor Técnico	Elkson Martins de Miranda (licença Médica)
Secretário de Gabinete	André Luiz de A. Pereira
Secretária de Cartório	Francisca das C. F. Dantas
Assistente de Gabinete	Maria da Luz de Lima
Assistente de Gabinete	Niltamir Galdino Guedes
Assistente Jurídico	Gilberto Rubens Sousa Costa
Agente de Documentação	Ana Cláudia da C. Ferreira
Agente de Documentação	Kátia Cilene Brandão Antunes
Setor: Gabinete da Procuradora Isabella Barbosa Marinho Falcão (Férias 04/04 – 03/05/2016)	
Cargo/Função	Nome
Assistente Jurídico	Márcia Carlos Ebrahim
Setor: Gabinete da Procuradora Elvira Samara Pereira de Oliveira (Férias 28/03 – 27/04/2016)	
Cargo/Função	Nome
Assistente Jurídico	Lidia Villarim Martins (Vacância do cargo a partir 08/04/2016)

Setor: Gabinete do Procurador Marcílio Toscano Franca Filho	
Cargo/Função	Nome
Assistente Jurídico	Carlos Bráulio da S. Chaves
Setor: Gabinete do Procurador Luciano Andrade Farias	
Cargo/Função	Nome
Assistente Jurídico	Filipe Saads Carvalho
Setor: Gabinete do Procurador Manoel Antonio dos Santos Neto	
Cargo/Função	Nome
Assistente Jurídico	Erick Santos Rodrigues de Aguiar
Setor: Gabinete do Procurador Bradson Tibério Luna Camelo (Férias 11/04 – 22/04/2016)	
Cargo/Função	Nome
Assistente Jurídico	Karlos Alfredo de Carvalho Farias

4. AFASTAMENTOS (FÉRIAS – LICENÇAS - VACÂNCIA)

4.1 Férias

Procuradores: Dr.^a Elvira – Dr.^a Isabella - Dr. Bradson

4.2 Licenças

Assessor Técnico: Elkson Martins (Licença Médica)

4.3 Vacância

Assistente Jurídico: Lidia Villarim (A partir de 08/04/2016)

5. ESTATÍSTICAS

5.1 Comportamento do Estoque de Processos

O Gráfico a seguir apresenta a quantidade de processos no Ministério Público de Contas.

Percebe-se um leve aumento: 5,8%, em 31/03/2016 o estoque contava com 638 processos, passando para 675 em 30/03/2016.



Figura 1 - Estoque de Processos no Parquet de Contas

5.2 Distribuição em Abril/16

Férias: Dr.^a Elvira – Dr.^a Isabella – Dr. Bradson

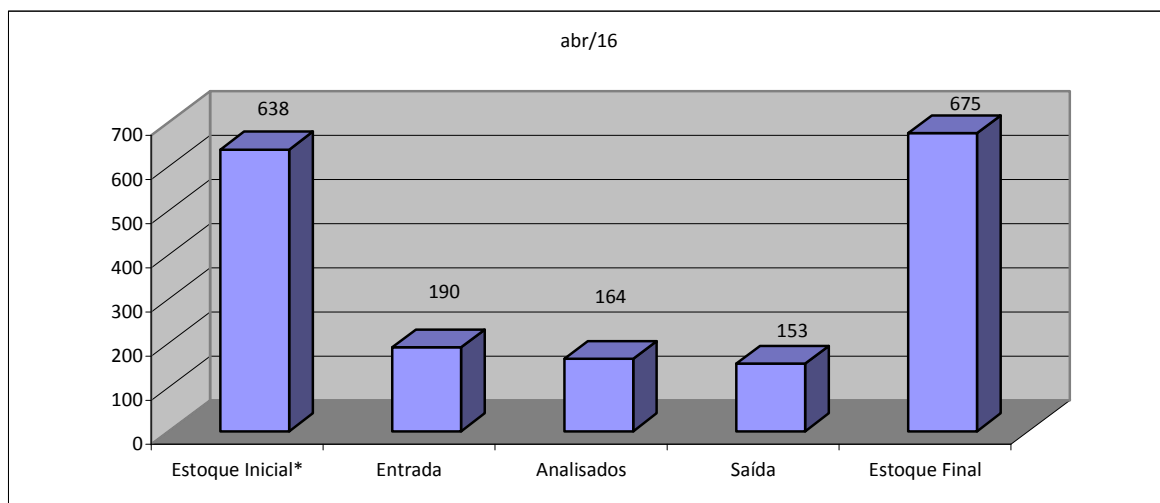

Figura 2 – Distribuição por Procurador Abril/16

5.3 Estoque por Procurador

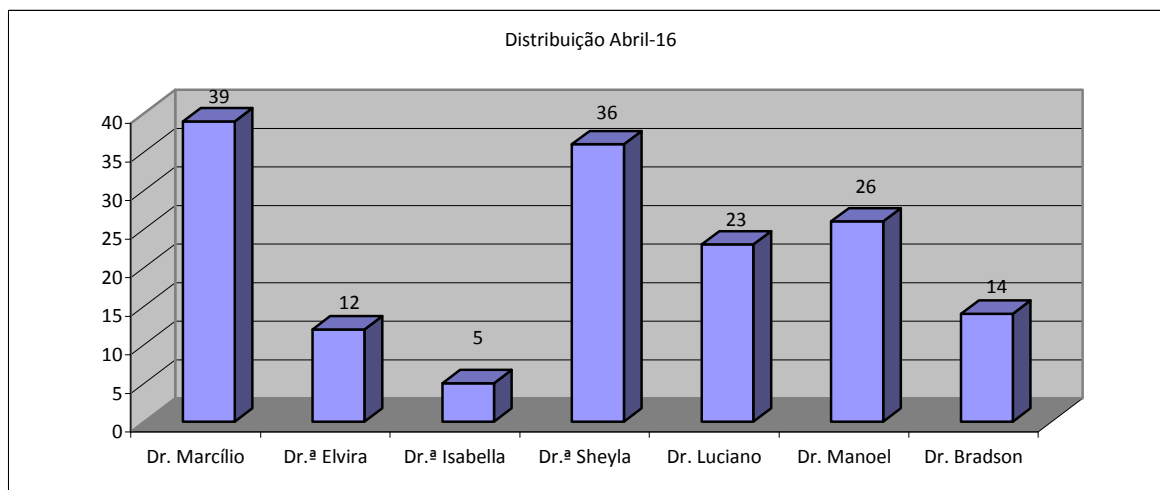

Figura 3 - Estoque por Gabinete em Abril/16

5.4 Processos Analisados

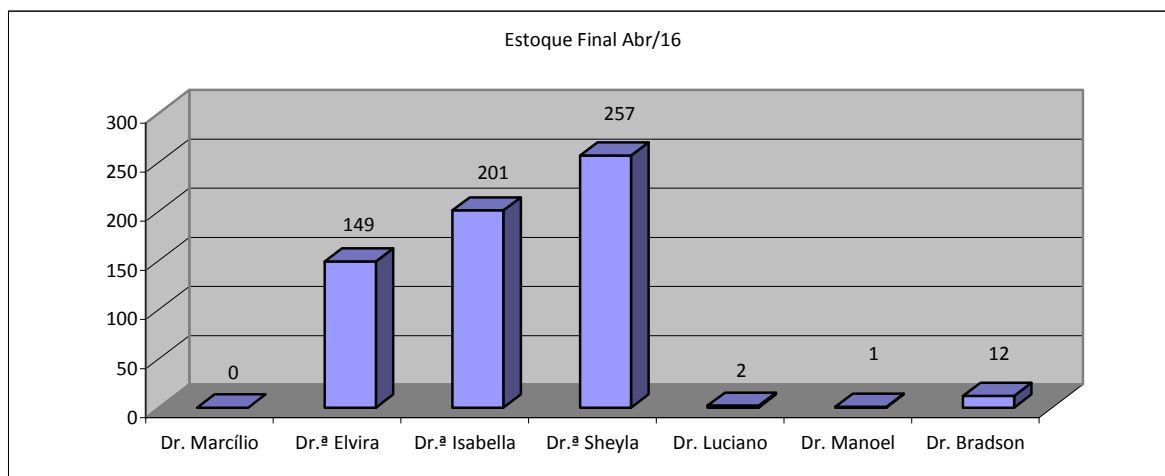

Figura 4 - Quantidade de Processos Analisados

5.5 Processos por Procurador

Férias: Dr.ª Elvira – Dr.ª Isabella – Dr. Bradson

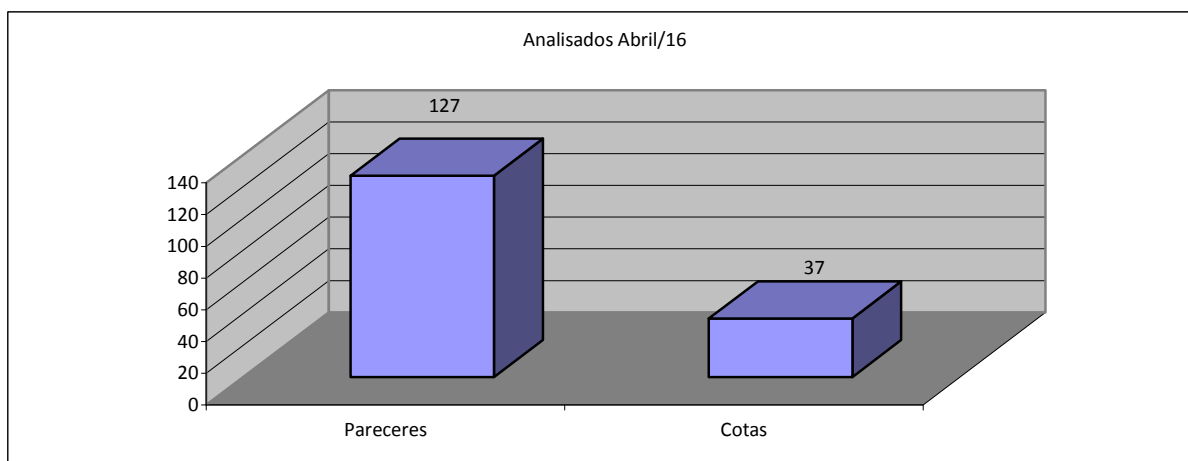

Figura 5 - Processos Analizados por Procurador

5.6 Analizados 2016

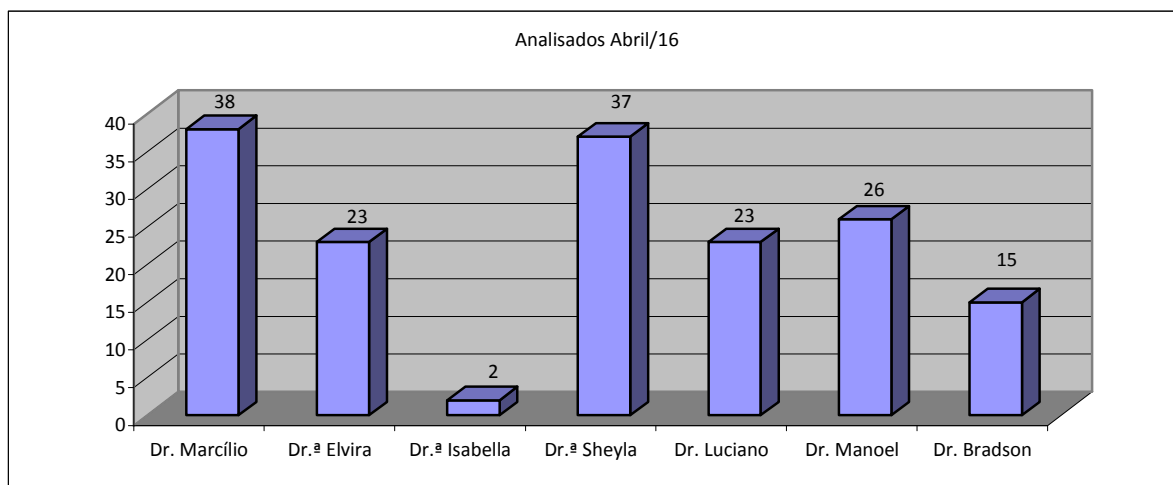

Figura 6 - Processos analisados por Procurador - 2016

6. CONTAS ANUAIS (PREFEITOS/PRESIDENTES DE CÂMARAS)

6.1 **Figura 6** – Gestões de Prefeitos Municipais analisadas nos exercícios de 2014/2015/2016

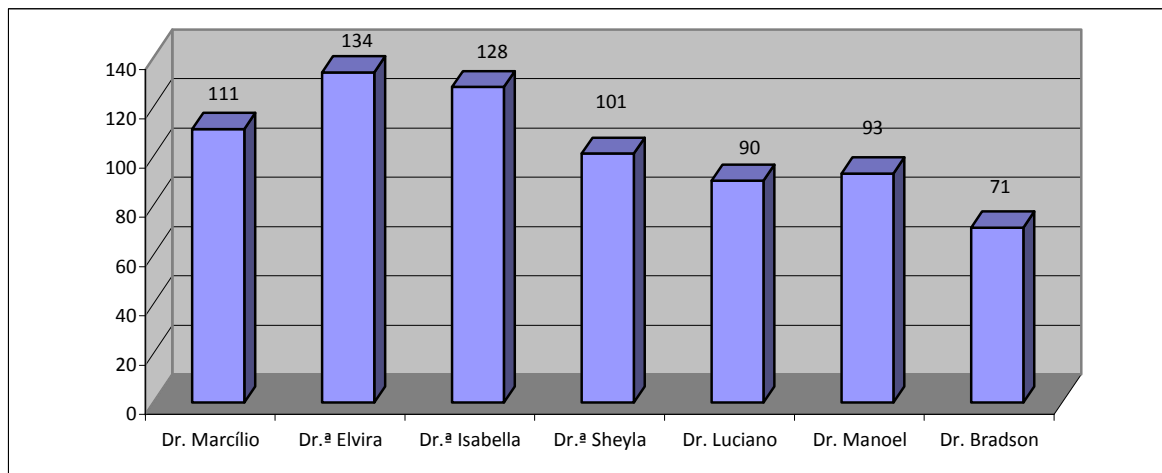

Figura 6 - Contas Anuais de Prefeitos Municipais analisadas nos exercícios de 2014/2015/2016

PRODUÇÃO ACUMULADA												
	jan	fev	mar	abr	mai	jun	jul	ago	set	out	nov	dez
2014	10	29	41	59	76	90	109	146	174	195	228	246
2015	7	16	35	52	67	90	113	139	172	196	230	243
2016	10	38	63	71								

6.2 **Figura 7 - Contas Anuais de Mesas de Câmaras Municipais analisadas nos exercícios de 2014/2015/2016**

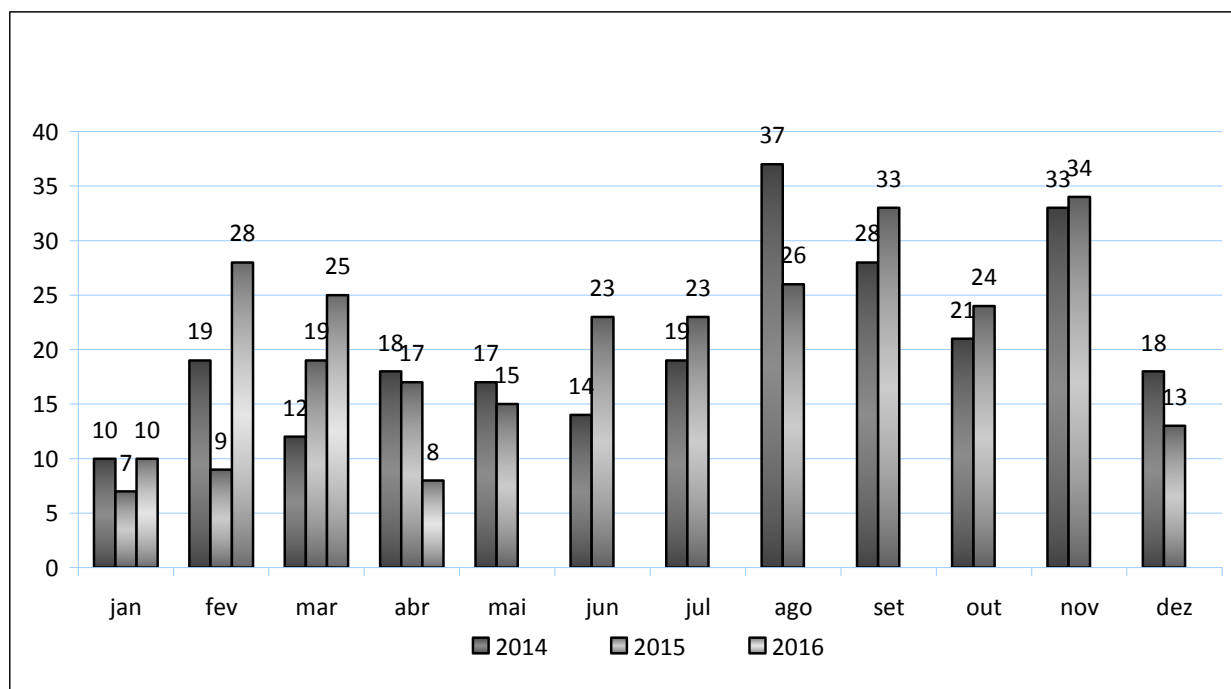

Figura 7 - Contas Anuais de Mesas de Câmaras Municipais analisadas nos exercícios de 2014/2015/2016

PRODUÇÃO ACUMULADA												
	jan	fev	mar	abr	mai	jun	jul	ago	set	out	nov	dez
2014	15	30	39	48	56	65	91	104	115	133	150	156
2015	1	15	37	50	62	80	91	120	136	163	175	185
2016	12	33	49	51								

7. EVOLUÇÃO DE ESTOQUE (2015/2016)

7.1 2015

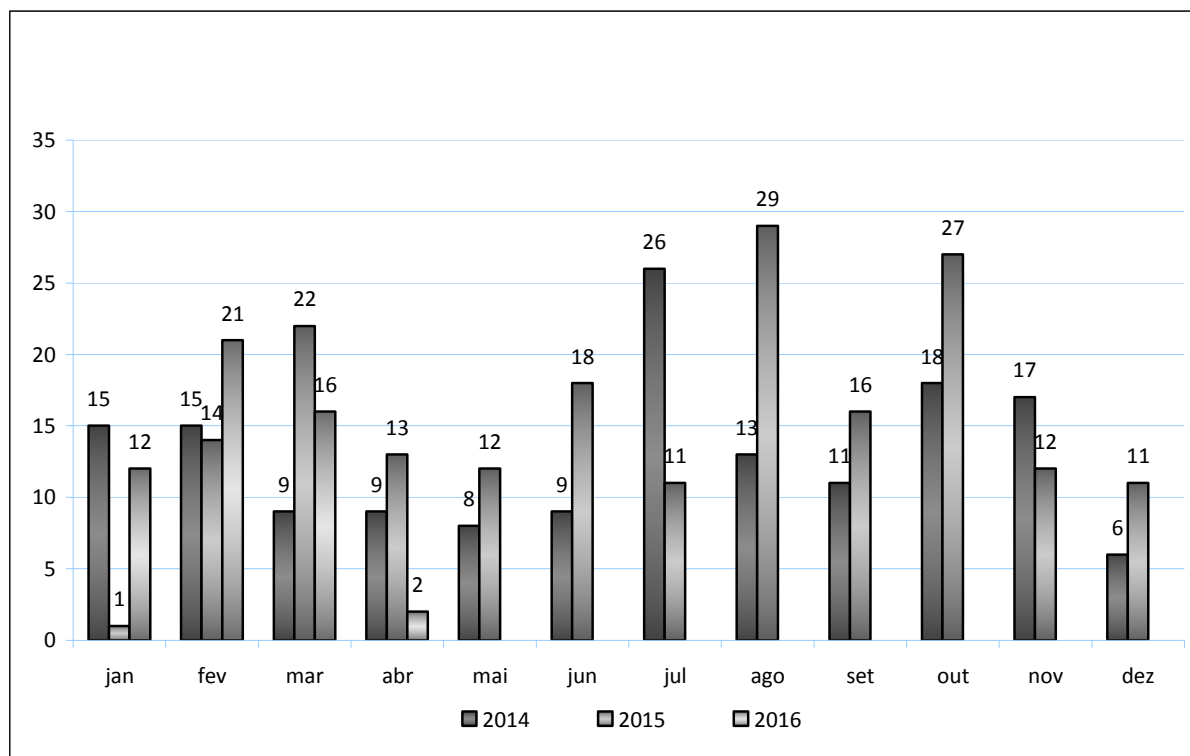
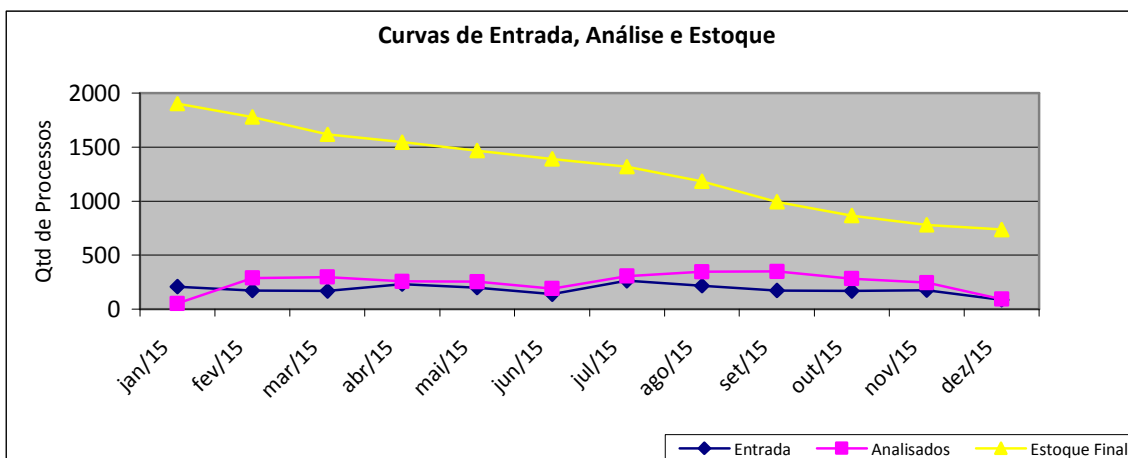

7.2 2016

