

Ministério Público de Contas do
Estado da Paraíba

RELATÓRIO DE JULHO 2016

PROCURADORA-GERAL

SHEYLA BARRETO BRAGA DE QUEIROZ

PROCURADOR-GERAL EM EXERCÍCIO

MANOEL ANTÔNIO DOS SANTOS NETO



João Pessoa, Julho de 2016

1. INTRODUÇÃO

Este relatório destina-se a todos os cidadãos com interesse no funcionamento do Ministério Público de Contas do Estado da Paraíba, em especial, seus dirigentes e servidores.

Tal documento descreve as principais ações realizadas pelo *Parquet*, bem como os números de produção, compreendendo o período de 01/07/2016 a 31/07/2016.

2. COMPOSIÇÃO

2.1 - Período de 01/07/2016 a 31/07/2016

Procurador-Geral em Exercício	Manoel Antônio dos Santos Neto
Subprocurador-Geral (Primeira Câmara)	Luciano Andrade Farias
Subprocurador-Geral (Segunda Câmara)	Bradson Tibério Luna Camelo
Procurador	Marcílio Toscano Franca Filho
Procuradora	Isabella Barbosa Marinho Falcão – (Férias 27/06 a 27/07)

3. EQUIPE JULHO/16

Setor: Procuradoria-Geral	
Cargo/Função	Nome
Chefe de Gabinete	Luciano G. F. de Medeiros (Férias)
Assessor Técnico	Renata Carneiro Campelo Diniz
Assessor Técnico	Elkson Martins de Miranda (licença médica)
Secretário de Gabinete	André Luiz de A. Pereira
Secretária de Cartório	Francisca das C. F. Dantas
Assistente de Gabinete	Maria da Luz de Lima
Assistente de Gabinete	Niltamir Galdino Guedes
Assistente Jurídico	Gilberto Rubens Sousa Costa
Agente de Documentação	Ana Cláudia da C. Ferreira (Férias)
Agente de Documentação	Kátia Cilene Brandão Antunes
Setor: Gabinete da Procuradora Isabella Barbosa Marinho Falcão	
Cargo/Função	Nome
Assistente Jurídico	Márcia Carlos Ebrahim
Setor: Gabinete da Procuradora Elvira Samara Pereira de Oliveira	
Cargo/Função	Nome
Assistente Jurídico	--
Setor: Gabinete do Procurador Marcílio Toscano Franca Filho	
Cargo/Função	Nome

Assistente Jurídico	Carlos Bráulio da S. Chaves
Setor: Gabinete do Procurador Luciano Andrade Farias	
Cargo/Função	Nome
Assistente Jurídico	Filipe Saads Carvalho
Setor: Gabinete do Procurador Manoel Antonio dos Santos Neto	
Cargo/Função	Nome
Assistente Jurídico	Erick Santos Rodrigues de Aguiar
Setor: Gabinete do Procurador Bradson Tibério Luna Camelo	
Cargo/Função	Nome
Assistente Jurídico	Karlos Alfredo de Carvalho Farias

4. AFASTAMENTOS (FÉRIAS – LICENÇAS – EVENTOS)

4.1 Férias

Procuradores: Dr.ª Sheyla - Dr.ª Elvira – Dr.ª Isabella (27/06-26/07)

4.2 Licenças

Assessor Técnico: Elkson Martins (Licença Médica)

4.3 Eventos

N/D

5. ESTATÍSTICAS

5.1 Comportamento do Estoque de Processos

O Gráfico a seguir apresenta a quantidade de processos no Ministério Público de Contas.

Percebe-se um leve aumento de 1,35%. Em 30/06/2016 o estoque total contava com 434 processos, passando para **440** em 31/07/2016.



Figura 1 – Comportamento do Estoque de Processos.

5.2 Distribuição em Julho/16

Férias: Dr.ª Sheyla – Dr.ª Elvira - Dr.ª Isabella (27/06 - 26/07)

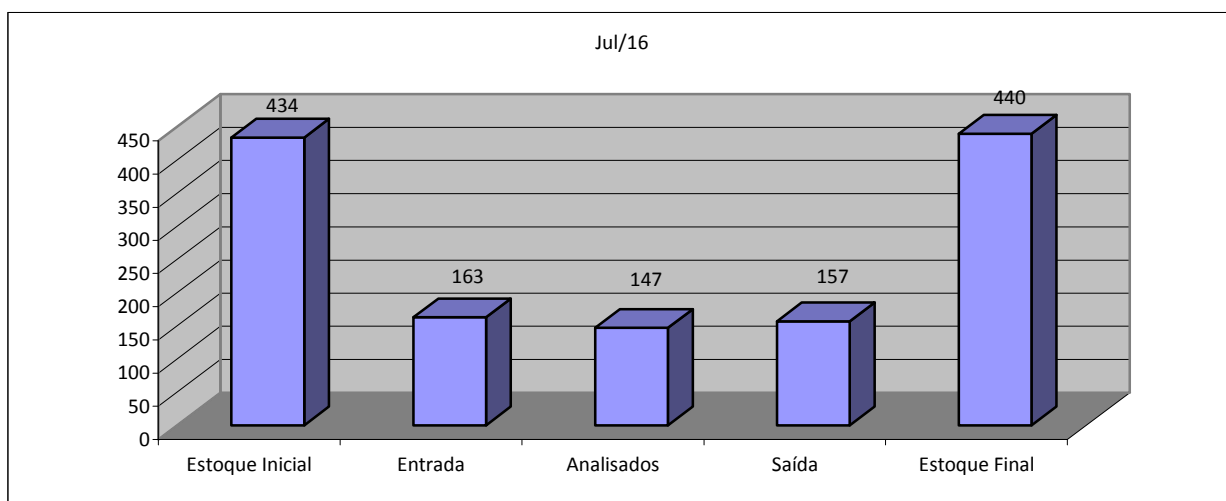

Figura 2 – Distribuição por Procurador Jul/16

5.3 Estoque por Procurador

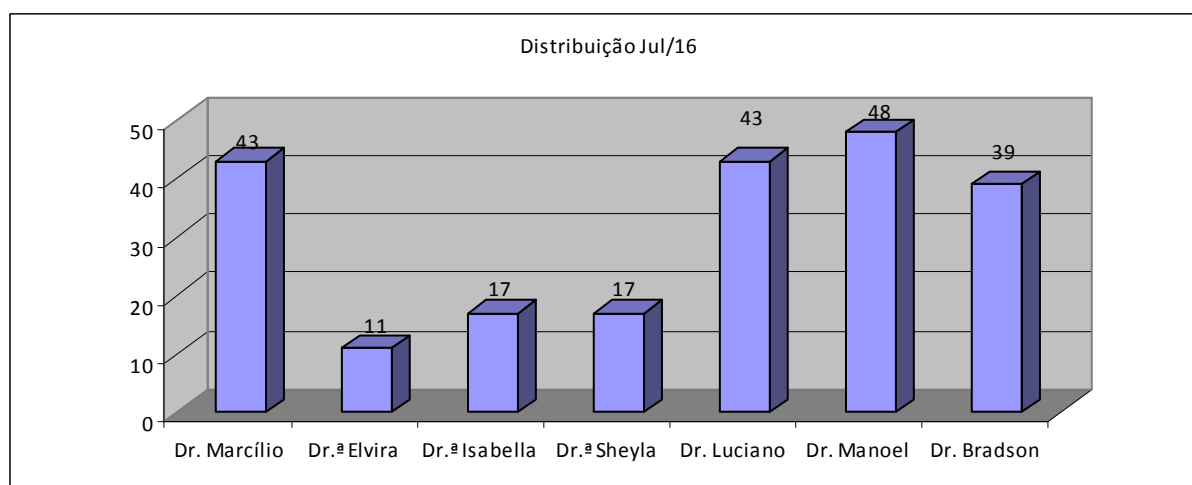

Figura 3 - Estoque por Gabinete em Jul/16

5.4 Processos Analisados

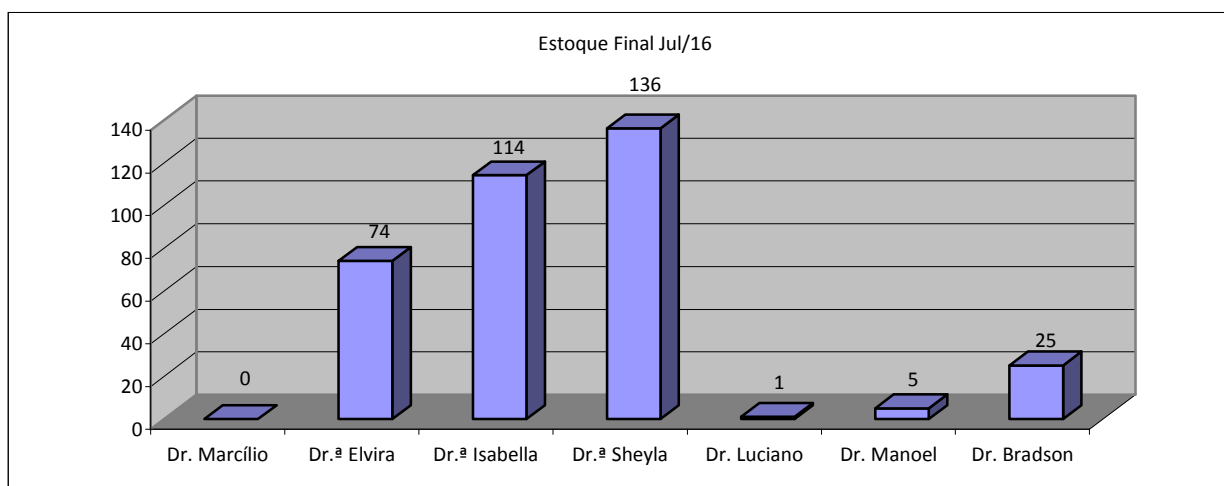

Figura 4 - Quantidade de Processos Analisados

5.5 Processos Analisados por Procurador

5.5.1 Analisados Julho/2016

Férias: Dr.ª Sheyla – Dr.ª Elvira - Dr.ª Isabella (27/06 - 26/07)

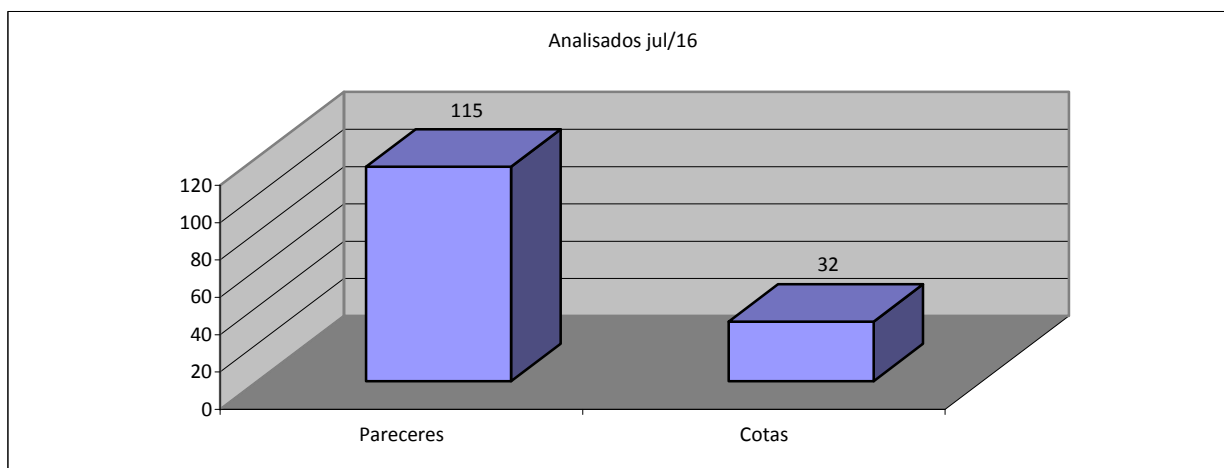

Figura 5 - Processos Analisados por Procurador

5.5.2 Analisados 2016

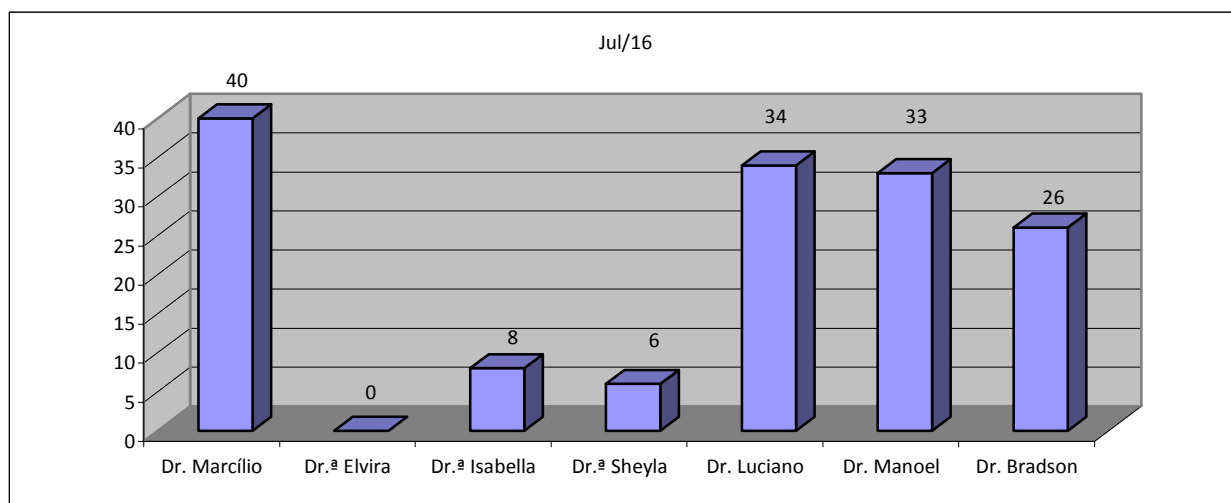

Figura 6 - Processos Analisados por Procurador - 2016

6. CONTAS ANUAIS (PREFEITOS/PRESIDENTES DE CÂMARAS)

6.1 **Figura 6 – Gestões de Prefeitos Municipais analisadas nos exercícios de 2014/2015/2016**

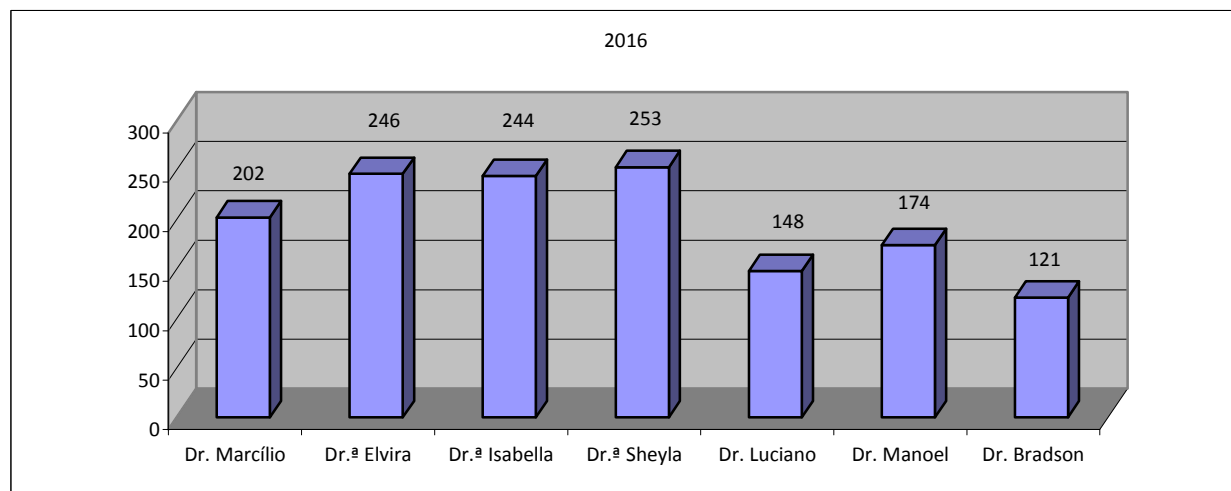

Figura 6 - Contas Anuais de Prefeitos Municipais analisadas nos exercícios de 2014/2015/2016

PRODUÇÃO ACUMULADA												
	jan	fev	mar	abr	mai	jun	jul	ago	set	out	nov	dez
2014	10	29	41	59	76	90	109	146	174	195	228	246
2015	7	16	35	52	67	90	113	139	172	196	230	243
2016	10	38	63	71	86	112	138					

6.2 **Figura 7 - Contas Anuais de Mesas de Câmaras Municipais analisadas nos exercícios de 2014/2015/2016**

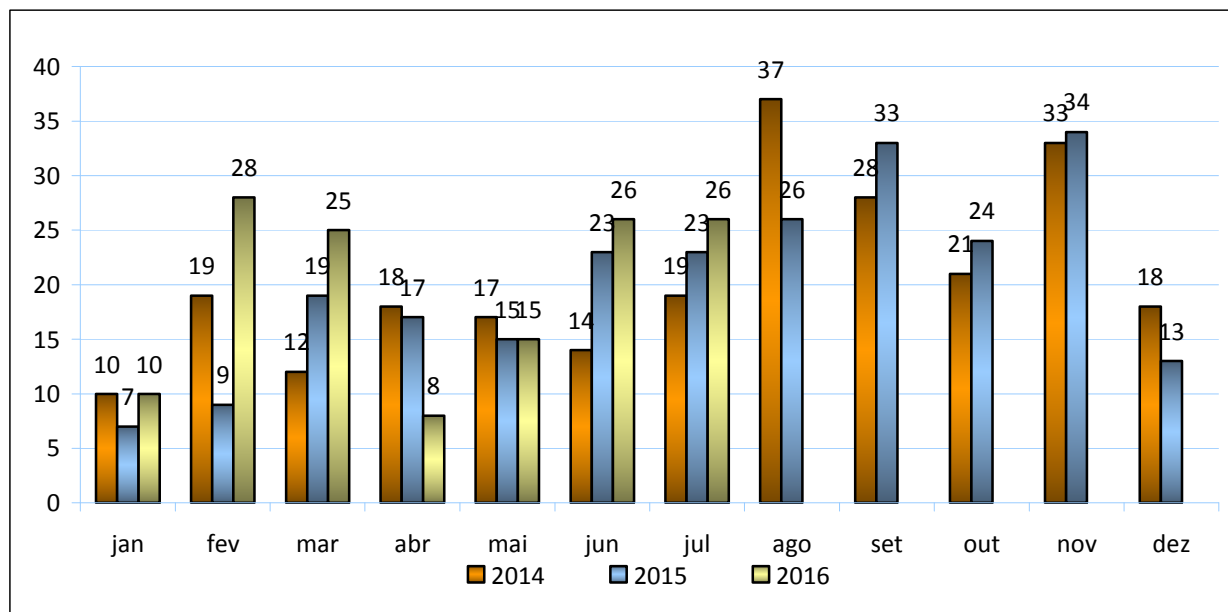

Figura 7 - Contas Anuais de Mesas de Câmaras Municipais analisadas nos exercícios de 2014/2015/2016

PRODUÇÃO ACUMULADA												
	jan	fev	mar	abr	mai	jun	jul	ago	set	out	nov	dez
2014	15	30	39	48	56	65	91	104	115	133	150	156
2015	1	15	37	50	62	80	91	120	136	163	175	185
2016	12	33	49	51	59	66	75					

7. EVOLUÇÃO DE ESTOQUE (2015/2016)

7.1 2015

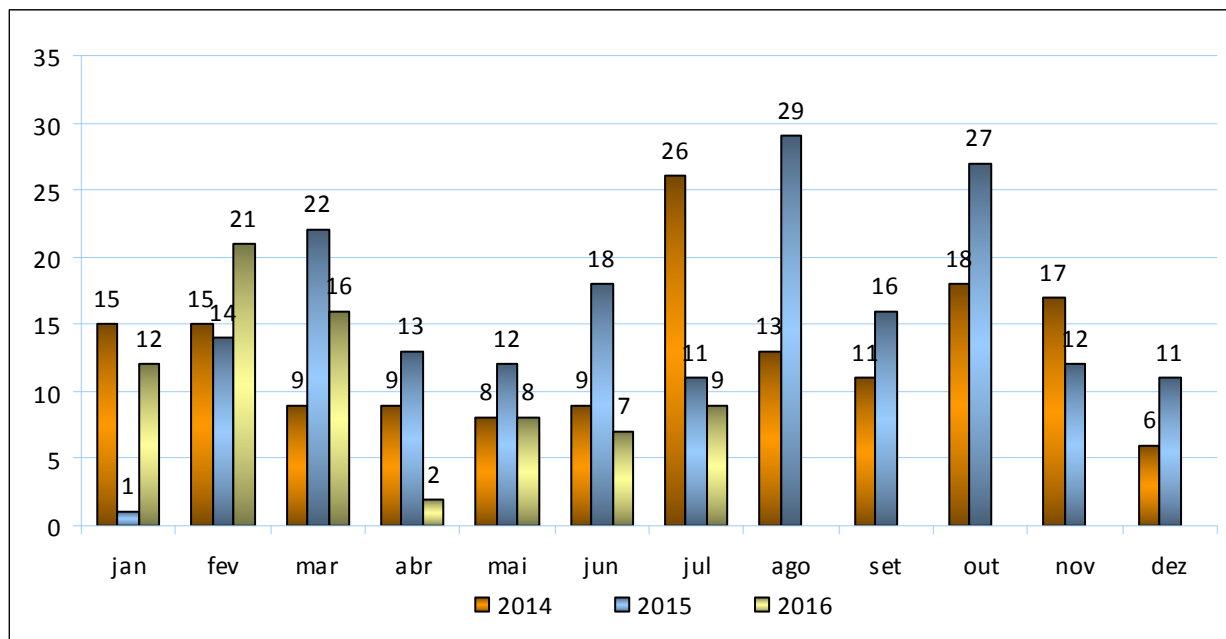
O gráfico demonstra considerável redução do estoque processual durante o exercício de 2015, bem como equilíbrio na entrada e análise de processos mês a mês.

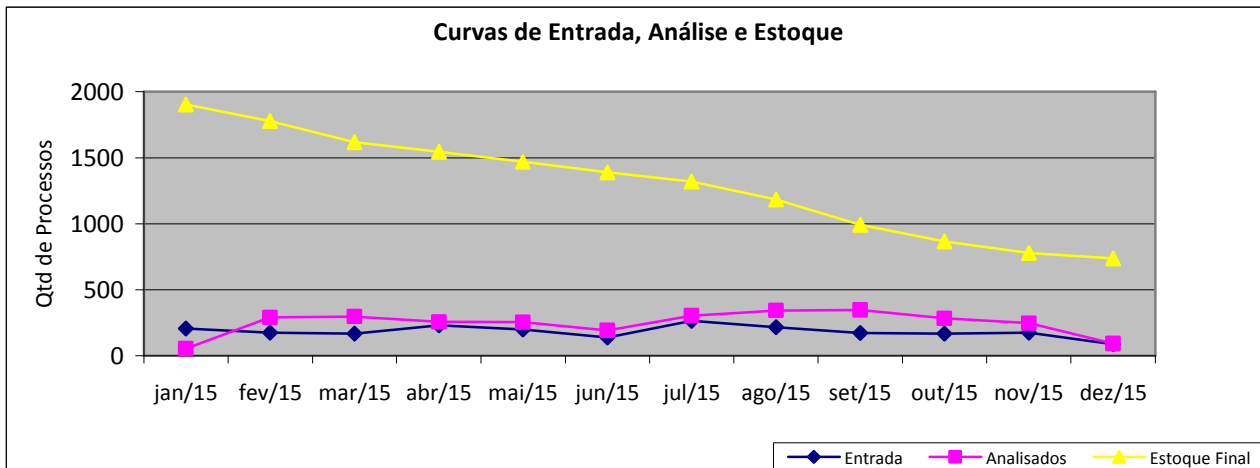

7.2 2016

O gráfico demonstra a persistência de redução do estoque processual nos sete primeiros meses de 2016.

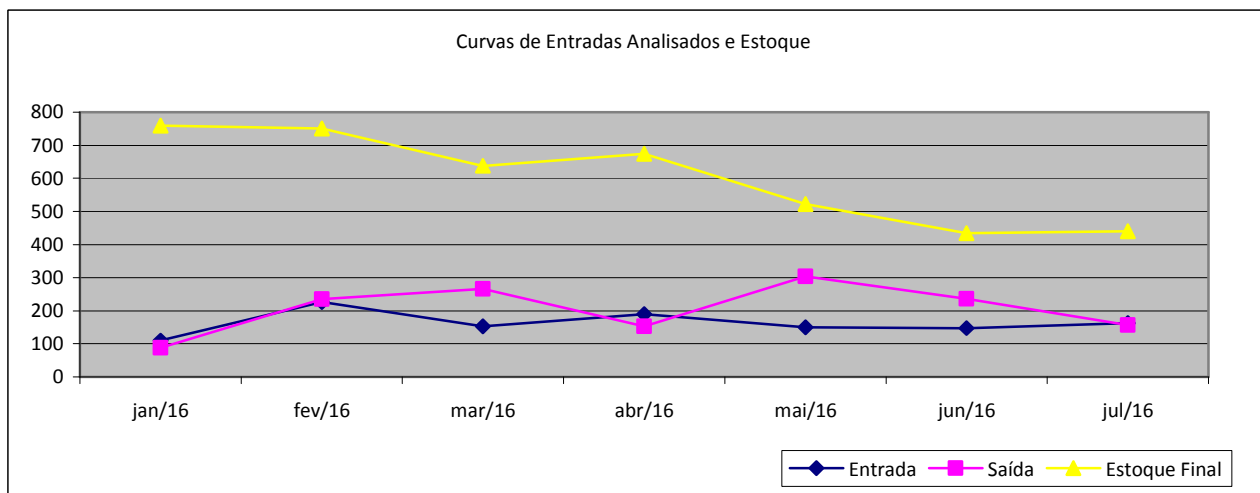

8. FATOS RELEVANTES

8.1 MPC/PB

Dr.^a Sheyla:

N/D

8.2 Dr. Manoel

N/D

8.3 Dr. Luciano

RECURSO DE REVISÃO

Documento nº **41648/16**

Com fulcro no art. 35, III, da LOTCE/PB c/c art. 237, III e §1º, do RITCE/PB, interpor o presente RECURSO DE REVISÃO em face do Acórdão AC1- TC - nº 03416/2013, o qual julgou a Inspeção Especial do Convênio SEE nº 346/2011 regular com ressalvas e expediu recomendações aos gestores das entidades convenentes, para fins de reforma do Acórdão AC1 – TC - 03416/2013, com o reconhecimento da **IRREGULARIDADE** da prestação de contas do convênio SEE nº 346/11, em virtude das novas irregularidades apontadas - despesas não comprovadas e destinação de saldo não esclarecidas -, caso os interessados não apresentem elementos suficientes para a alteração do quadro fático apontado pela Unidade Técnica.

8.4 Dr. Bradson

N/D

8.5 Dr. Marcílio

N/D

8.6 Dr.ª Isabella

N/D

8.7 Dr.ª Elvira

N/D

9. COMUNICAÇÕES

9.1 Dr.ª Isabella

No período de 27 de junho a 27 de julho, férias.

9.2 Dr.ª Sheyla

No período de 01 a 30 de julho, férias.

9.3 Dr.^a Elvira

No período de 04 de julho a 03 de agosto, férias.